



UNIVERSIDADE FEDERAL RURAL DE PERNAMBUCO

Pró-Reitoria de Planejamento

Relatório de Gestão - 2006



SUMÁRIO

MISSÃO	04
VISÃO	04
VALORES	04
OBJETIVOS	04
DIRETRIZES GERAIS	04
1. INFORMAÇÕES INSTITUCIONAIS E HISTÓRICO	05
1.1 INFORMAÇÕES INSTITUCIONAIS.....	06
1.2 HISTÓRICO.....	06
2. DIRIGENTES DA UFRPE ATÉ 31/12/2006	07
2.1 DIRIGENTES DA ADMINISTRAÇÃO GERAL.....	07
2.2 DIRIGENTES DOS ÓRGÃOS SUPLEMENTARES.....	07
2.3 DIRIGENTES DOS DEPARTAMENTOS ADMINISTRATIVOS.....	07
2.4 DIRIGENTES DOS DEPARTAMENTOS ACADÊMICOS.....	08
2.5 DIRIGENTES DAS UNIDADES ACADÊMICAS.....	08
3. ESTRUTURA ORGANIZACIONAL	09
4. ÓRGÃO DE APOIO E ACESSORAMENTO	10
4.1 COORDENADORIA DE COMUNICAÇÃO SOCIAL.....	11
4.1.1 ATIVIDADES REALIZADAS PELA CCS POR SETOR.....	11
4.1.2 EVENTOS COORDENADOS PELA CCS.....	12
4.1.3 EVENTOS PUBLICADOS NO SITE DA UFRPE.....	12
5. “CAMPI” AVANÇADOS E UNIDADES ACADÊMICAS	15
5.1 CAMPI AVANÇADOS.....	15
5.2 UNIDADES ACADÊMICAS.....	17
5.2.1 UNIDADE ACADÊMICA DE GARANHUNS.....	17
5.2.2 UNIDADE ACADÊMICA DE SERRA TALHADA.....	18
6. GESTÃO ACADÊMICA	19
6.1 ENSINO DE GRADUAÇÃO – AÇÕES REALIZADAS.....	20
6.1.1 RESOLUÇÕES NORMATIVAS EXPEDIDAS.....	20
6.1.2 RESOLUÇÕES REFERENTES À CONCURSOS E NOMEAÇÕES DE PROFESSORES.....	21
6.1.3 CANDIDATOS INSCRITOS NO VESTIBULAR E RELAÇÃO CANDIDATO/VAGA.....	31
6.1.4 INGRESSANTE MODALIDADE EXTRA-VESTIBULAR.....	34
6.1.5 ALUNOS ATIVOS MATRICULADOS - CURSOS DE GRADUAÇÃO.....	35
6.1.6 MATRÍCULA DE ALUNOS TRANCADOS.....	37
6.1.7 ALUNOS DIPLOMADOS - CURSOS DE GRADUAÇÃO - CAMPUS DE DOIS IRMÃOS.....	38
6.1.8 EVASÃO DOS ALUNOS - CURSOS DE GRADUAÇÃO - CAMPUS DE DOIS IRMÃOS.....	39
6.2 PESQUISA E PÓS- GRADUAÇÃO.....	39
6.2.1 AÇÕES ADMINISTRATIVAS.....	39
6.2.2 STRICTO SENSU.....	40
6.2.2.1 MESTRADO.....	40
6.2.2.2 DOUTORADO.....	41
6.2.3 LATO SENSU.....	41
6.2.4 DOCENTES CURSANDO PÓS-GRADUAÇÃO NO PAÍS E EXTERIOR (BOLSISTAS).....	42
6.2.5 TÉCNICO ADMINISTRATIVO CURSANDO PÓS-GRADUAÇÃO NO PAÍS.....	42
6.2.6 PESQUISAS C/APROVAÇÃO CEPE/CTA-2006 NAS UNIDADES E DEPARTAMENTOS ACADÊMICOS.....	43
6.2.7 PRODUÇÃO CIENTÍFICA DO DOCENTE.....	49
6.3 EXTENSÃO.....	59
6.3.1 AÇÕES DESENVOLVIDAS.....	59
6.3.2 RELAÇÃO DOS PROJETOS DE EXTENSÃO.....	60
6.3.3 EVENTOS REALIZADOS.....	64
7. GESTÃO DE PLANEJAMENTO E ADMINISTRAÇÃO	67
7.1 DESENVOLVIMENTO INSTITUCIONAL.....	68
7.2 PRÓ-REITORIA DE PLANEJAMENTO – PROPLAN.....	69
7.2.1 AÇÕES DESENVOLVIDAS.....	69
7.2.2 RELATÓRIO DAS OBRAS.....	70
7.3 PRÓ-REITORIA DE ADMINISTRAÇÃO – PROAD.....	71
7.3.1 LICITAÇÃO.....	76
7.3.2 CONTRATO.....	79
7.3.3 ORÇAMENTO.....	84
7.3.4 ORÇAMENTO FINAL POR FONTE DE RECURSO.....	85
7.3.5 ORÇAMENTO FINAL E EXECUÇÃO – 2006.....	85
7.3.6 CRÉDITO ORÇAMENTÁRIO REPASSADO ATRAVÉS DE CONVÊNIOS E DESCENTRALIZAÇÕES.....	86
7.3.7 EXECUÇÃO ORÇAMENTÁRIA DOS RECURSOS DE CONVÊNIOS- EXERCÍCIO 2006.....	86

8. GESTÃO DE PESSOAS	88
8.1 AÇÕES ADMINISTRATIVAS.....	89
8.2 AÇÕES DE CAPACITAÇÃO.....	89
8.3 SERVIDORES.....	90
8.3.1 CORPO DOCENTE DO ENSINO SUPERIOR	90
8.3.2 TÉCNICO-ADMINISTRATIVO	91
9. GESTÃO COMUNITÁRIA	92
9.1 ASSISTÊNCIA ESTUDANTIL.....	93
9.1.1 AÇÕES DESENVOLVIDAS	93
9.1.2 EVENTOS E VIAGENS PROMOVIDAS.....	95
9.1.3 MANUTENÇÃO E RECUPERAÇÃO DA INFRA-ESTRUTURA DAS RESIDÊNCIAS ESTUDANTIS.....	95
9.1.4 VIABILIZAÇÃO DE INFRA-ESTRUTURA PARA REALIZAÇÃO DE EVENTOS ESTUDANTIS.....	96
9.1.5 OUTRAS ATIVIDADES E REALIZAÇÕES.....	96
9.1.6 COORDENADORIA DE EDUCAÇÃO FÍSICA, DESPORTO DE LAZER – CEFIL.....	96
9.1.7 REALIZAÇÃO DE COMPETIÇÕES ESPORTIVAS PELA CEFIL.....	96
9.1.8 PLANEJAMENTO DE ASSISTÊNCIA AO EDUCANDO PARA 2007.....	97
9.1.9 PROGRAMAS DE ASSISTÊNCIA ESTUDANTIL.....	97
9.2 DIVISÃO MÉDICO-ODONTOLÓGICA – DAMO.....	97
9.2.1. ATENDIMENTOS REALIZADOS PELAS ÁREAS.....	97
9.2.2 SESSÃO DE ORIENTAÇÃO E APOIO PROFISSIONAL	99
9.3 HOSPITAL VETERINÁRIO.....	99
10. GESTÃO SUPLEMENTAR	100
10.1 BIBLIOTECAS.....	101
10.2 EDITORA UNIVERSITÁRIA.....	102
10.3 NÚCLEO DE TECNOLOGIA DA INFORMAÇÃO.....	103
10.3.1 AÇÕES.....	104
10.3.2 METAS ALCANÇADAS.....	104
10.4 ENSINO MÉDIO PROFISSIONAL - COLÉGIO AGRÍCOLA DOM AGOSTINHO IKAS – CODAI.....	104
10.4.1 DOCENTE DO ENSINO MÉDIO PROFISSIONAL.....	104
10.4.2 ALUNO DO ENSINO MÉDIO –	104
10.4.3 TÉCNICO EM AGROPECUÁRIA.....	104
10.3.4 ALUNO TÉCNICO EMPRESARIAL DE MARKETING.....	105
10.4.5 PESQUISAS , PROJETOS E EVENTOS DO CODAI	105
10.4.6 OUTRAS INFORMAÇÕES.....	106
11. RESPONSABILIDADE SOCIAL	107
11.1 AÇÕES DE RESPONSABILIDADE SOCIAL	108
12. CONVÊNIOS EM ANDAMENTO E FIRMADOS EM 2006	110
12.1 CONVÊNIO NACIONAL	110
12.2 CONVÊNIO INTERNACIONAL.....	112
12.3 PARCERIAS COM O BANCO DO NORDESTE DO BRASIL.....	112
12.4 ESTÁGIOS.....	112
13. LABORATÓRIOS	115
13.1 RELAÇÃO NOMINAL DOS LABORATÓRIOS POR DEPARTAMENTO E UNIDADE ACADÊMICA.....	116
ANEXO	118
1. EXECUÇÃO DOS PROGRAMAS DE GOVERNO – 2006	119
1.1 ORÇAMENTO POR PROGRAMA DE TRABALHO.....	119
1.2 EXECUÇÃO DAS METAS ORÇAMENTÁRIAS.....	120
1.3 EXECUÇÃO DAS METAS FÍSICAS PROGRAMADAS.....	120
2. INDICADORES DE DESEMPENHO	122
2.1 CÁLCULO DOS INDICADORES.....	122
3. EVOLUÇÃO DOS INDICADORES DE DESEMPENHO – 2002/2006	126

MISSÃO

Ser uma Instituição de excelência no desenvolvimento de pessoas, voltada para a busca do conhecimento científico e para a inovação tecnológica, atendendo aos anseios da sociedade.

VISÃO

Desenvolver políticas educacionais, visando o crescimento do conhecimento científico e tecnológico em diversas áreas; e proporcionar através da responsabilidade social o desenvolvimento sustentável e o empreendedorismo.

VALORES

Investir na formação acadêmica interdisciplinar dos discentes, estimular a busca do conhecimento científico e da inovação tecnológica, defender a continuidade de ensino público socializado, e estar voltada para atividades ligadas à interiorização do Nordeste brasileiro, através dos processos da ação empreendedora, científica e de inovação tecnológica.



OBJETIVOS

- ❖ Capacitar recursos Humanos, em nível de Graduação, nas diferentes áreas de conhecimento, aptos para inserção em setores profissionais e para participar no desenvolvimento da sociedade brasileira.
- ❖ Desenvolver pesquisas básicas e aplicadas visando o desenvolvimento da ciência, da tecnologia e da criação e difusão da cultura.
- ❖ Promover cursos de Pós-Graduação, "Stricto Sensu", e "Lato Sensu", que atendam às exigências do mercado de trabalho.
- ❖ Promover a extensão visando à difusão das conquistas e benefícios resultantes da criação cultural e da pesquisa científica e tecnológica, integrando-se na solução dos problemas estaduais, regionais e nacionais.
- ❖ Formar e capacitar professores para o Ensino Básico e Profissional nas diversas áreas de conhecimento
- ❖ Promover cursos seqüenciais por campo de saber, de diferentes níveis de abrangência.

DIRETRIZES GERAIS

- ❖ Otimizar o processo de formação de recursos humanos com base em critérios de eficiência e eficácia, para a constante melhoria de qualidade de ensino na Universidade;
- ❖ Valorizar as pesquisas básicas e aplicadas, voltadas para a solução de problemas regionais e ampliação da pesquisa a todos os Departamentos;
- ❖ Intensificar o processo de interação da Universidade com a comunidade;
- ❖ Ênfase da Extensão na ação participativa;
- ❖ Efetiva integração da Universidade na região;
- ❖ Implementar um sistema de planejamento, coordenação, controle e avaliação, objetivando o seu aprimoramento.



1. INFORMAÇÕES INSTITUCIONAIS E HISTÓRICO



Escola Superior de Agricultura



Pioneiros da nossa UFRPE



Hospital Veterinário

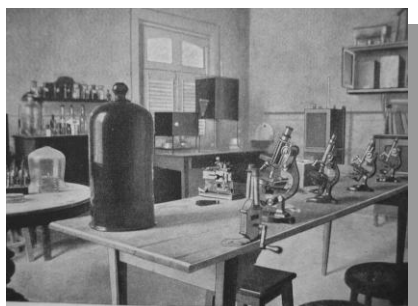

Antigo Laboratório

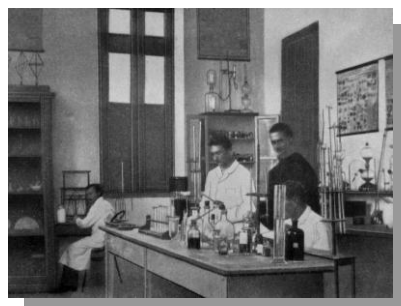

Ruínas da Estação de Tapacurá

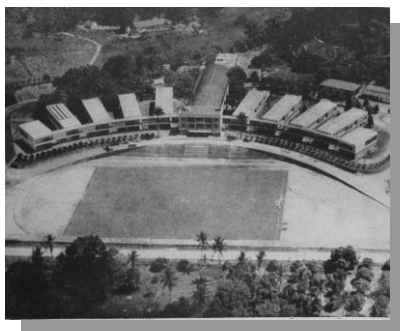

Vista aérea do Campus de Dois Irmãos



Antigo Alojamento e Museu-EARA

1.1 INFORMAÇÕES INSTITUCIONAIS

Instituição: Universidade Federal Rural de Pernambuco
Sigla: UFRPE
CNPJ: 24.416.174/0001-06
Sistema de Ensino: Federal
Organização Acadêmica: Universidade
Categoria Administrativa: Pública Federal Autarquia
Mantedora: Ministério da Educação
Endereço da Sede: Campus de Dois Irmãos Rua Manoel de Medeiros s/n, Bairro Dois Irmãos, CEP 52171-900 - Recife-PE
Telefone Reitoria: (81) 33206001
E-mail: reitoria@reitoria.ufrpe.br
www.ufrpe.br

1.2 - HISTÓRICO

- ❖ **03 de novembro de 1912** - lançamento da pedra fundamental do edifício das Escolas Superiores de Agricultura e Medicina Veterinária, na cidade de Olinda, pelo R^{evmo}. Abade do Mosteiro de São Bento D. Pedro Roeser, concluída em 1913, dando origem a atual Universidade Federal Rural de Pernambuco;
- ❖ **01 de fevereiro de 1914** - inauguração dos cursos de Agronomia e Medicina Veterinária;
- ❖ **07 de janeiro de 1917** - transferência do curso Superior de Agricultura para o Engenho São Bento localizado no Município de São Lourenço da Mata – Pernambuco;
- ❖ **12 de março de 1938** - transferência da ESAP do Engenho São Bento, em São Lourenço da Mata, para o bairro de Dois Irmãos a 12 km do centro do Recife, através do decreto nº 82 onde permanece até hoje;
- ❖ **24 de julho de 1947** - criada Pelo Decreto Estadual 1.741 incorporando as Escolas Superiores de Agricultura, Veterinária, e a escola Agrotécnica de São Lourenço da Mata e o Curso de Magistério de Economia Doméstica Rural;
- ❖ **04 de julho de 1955** – através da Lei Federal nº 2.524, a Universidade foi então federalizada, passando a fazer parte do Sistema Federal de Ensino Agrícola Superior;
- ❖ **19 de maio de 1967** – transferência da Universidade do Ministério da Agricultura para o Ministério da Educação e Cultura, através do Decreto nº 60731, com a denominação de **Universidade Federal Rural de Pernambuco**;
- ❖ **1970** - criação de novos cursos de graduação e os primeiros programas de pós-graduação;
- ❖ **2005** - interiorização de ofertas de curso de graduação presenciais nos Campi do interior do Estado com a criação da Unidade Acadêmica de Garanhuns na região do Agreste e de Ensino à Distância e em outubro a criação da Unidade Acadêmica Serra Talhada;
- ❖ **2006** – Implantação da Unidade Acadêmica Serra Talhada no sertão do Pajeú.



2. DIRIGENTES DA UFRPE ATÉ 31/12/2006

2.1 DIRIGENTES DA ADMINISTRAÇÃO GERAL

Reitoria

Reitor Valmar Correa de Andrade	Vice-Reitor Reginaldo Barros
---	--

Pró-Reitores

Ensino Graduação Maria José Sena	Gestão Estudantil Valberes Bernardo do Nascimento
Pesquisa e Pós-Graduação Fernando José Freire	Administração Francisco Fernando Ramos de Carvalho
Atividade de Extensão Paulo Donizeti Siepierski	Planejamento Rinaldo Luiz Caraciolo Ferreira

Órgão de Apoio e Assessoramento

Chefe do Gabinete do Reitor Alessandra Falcão Teixeira	Procuradoria Judicial Nadja Wanderley Siqueira de Moura
Coordenadoria de Comunicação Social Simone Gomes da Silva	Unidade de Auditoria Interna Rosane Bezerra de Magalhães

Assessorias Especiais

Luciano Azevedo Soares Neto	Ana Maria de Melo Cavalcanti Matos
Maria Dolores Carvalho Coutinho	Flávia Ivo Odon

2.2 - DIRIGENTES DOS ÓRGÃOS SUPLEMENTARES

Diretores

Biblioteca Central Mário Henrique Varejão da Silva	Colégio Agrícola Dom Agostinho Ikas Luiz Augusto de Carvalho Carmo
Editora Universitária Antão Marcelo Freitas Cavalcanti	Núcleo de Tecnologia da Informação José Rodrigues Lemos

2.3 - DIRIGENTES DOS DEPARTAMENTOS ADMINISTRATIVOS

Diretores

Departamento de Pessoal Jimmy Peixe McIntyre	Departamento de Registro e Controle Acadêmico Vera Lúcia Albuquerque Ramalho
Departamento de Serviços Gerais José Mendes Alves Sobrinho	Departamento de Contabilidade e Finanças Maria Lúcia Alves Valois

2.4 - DIRIGENTES DEPARTAMENTOS ACADÊMICOS**Diretores**

Agronomia Rosimar dos Santos Musser	Letras e Ciências Humanas Vicentina Maria Ramires Borba
Biologia Severino Mendes de Azevedo Júnior	Matemática Ademir Gomes Ferraz
Ciências Domésticas Edilene Souza Pinto	Medicina Veterinária Maria Cristina de Oliveira C. Coelho
Ciência Florestal Luiz Carlos Marangô	Morfologia e Fisiologia Animal Helena Simões Duarte
Educação Paulo de Jesus	Pesca e Aqüicultura Fábio Hissa Vieira Hazin
Estatística e Informática Cláudia Helena Dezotti	Química Valberes Bernardo do Nascimento
Física Ernandes Barbosa da Costa	Tecnologia Rural Fernando Cartaxo Rolim Neto
Zootecnia Severino Benone Paes Barbosa	

2.5 - DIRIGENTES DAS UNIDADES ACADÊMICAS**Diretores**

Unidade Acadêmica de Garanhuns Claudio Coutinho Bartolomeu Diretor Administrativo Nivaldo de Azevedo Costa	Unidade Acadêmica de Serra Talhada Ronaldo do Nascimento Diretor Administrativo Geová Severo de Lima
---	---



3. ESTRUTURA ORGANIZACIONAL

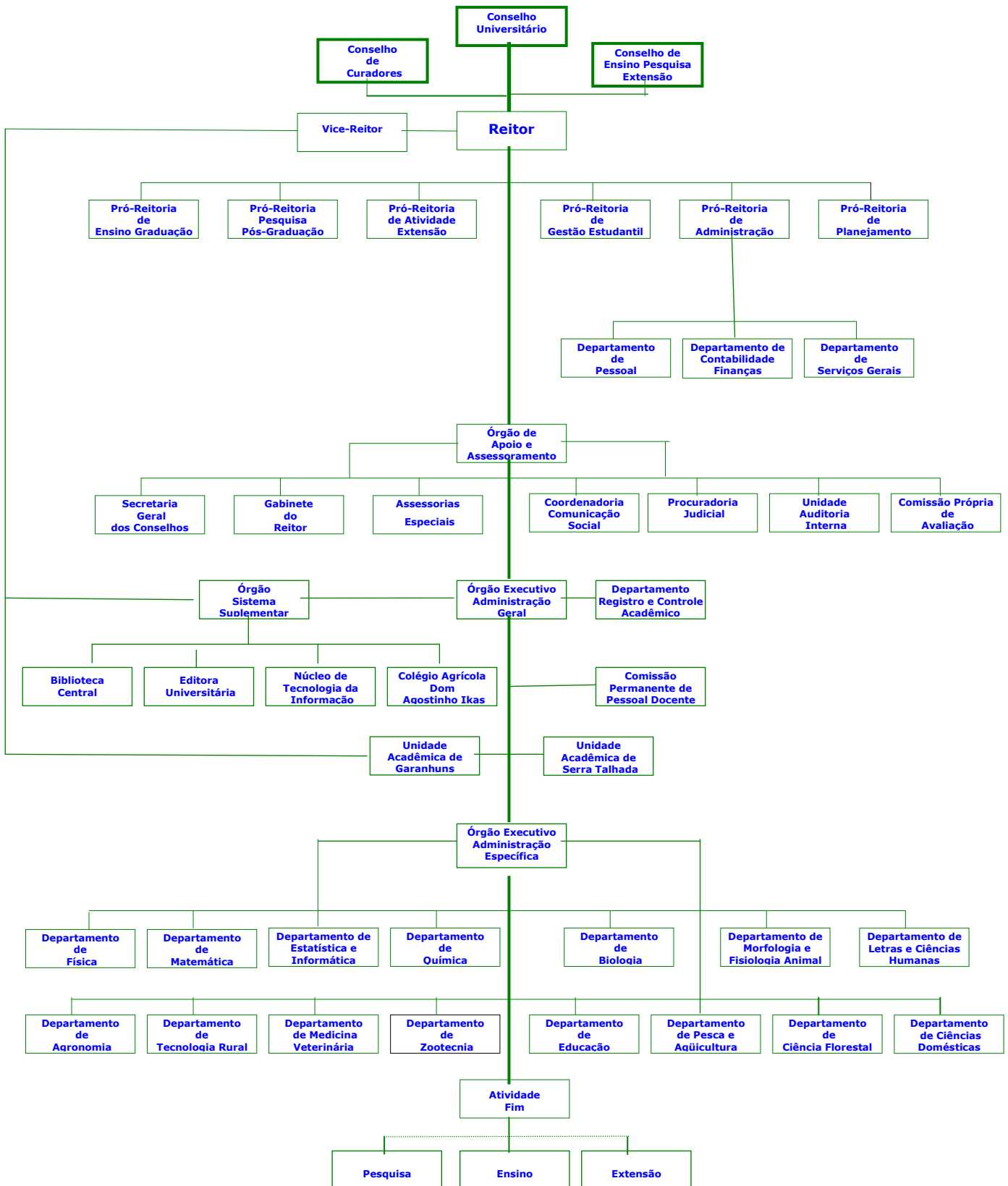



4. ÓRGÃO DE APOIO E ASSESSORAMENTO

EVENTOS DA COORDENADORIA DE COMUNICAÇÃO SOCIAL



Apresentação da Banda Sinfônica Cidade do Recife- Salão Nobre



Apresentação do Coral da UFRPE – CEGOE



Homenagem Honoris Causa ao escritor Ariano Suassuna



Comemoração - Dia das Mães



Aula Magna-Campus e Dois Irmãos



Aula Magna-Unidade Acadêmica de Garanhuns



Aula Magna-Unidade Acadêmica de Serra Talhada

4.1 - COORDENADORIA DE COMUNICAÇÃO SOCIAL - CCS

Órgão de Apoio e Assessoramento tem como **Missão** – “Contribuir com o enaltecimento da imagem e do prestígio da UFRPE; operacionalizar a divulgação das atividades de ensino, pesquisa e extensão social e cultural, desenvolvidas no âmbito da Instituição para os públicos internos e externos; diagnosticar projetos, eventos dos pesquisadores e pesquisas envolvidas na UFRPE”.

4.1.1 ATIVIDADES REALIZADAS PELA CCS POR SETOR

Setor da Secretaria

- ❖ Emissão de cartões de congratulações as autoridades quando recebem honras, méritos, posses em cargos de destaques, ou outras honorarias. **35 Emissões;**
- ❖ Notas da RADIOBRÁS - Registradas, lançadas no sistema, atestadas e encaminhadas ao Departamento de Contabilidade e Finanças da UFRPE. **43 Lançamentos;**
- ❖ Atualização e supervisão do Banco de Dados de autoridades nacionais, regionais, estaduais, municipais, de servidores da UFRPE, Campus de Dois Irmãos e Unidades Acadêmicas;

Setor Imprensa

- ❖ Banco de Dados contendo mais de 120 veículos de comunicação: rádio, TV jornais, portais (locais, regionais e nacionais), divulgação das ações e pesquisas desenvolvidas na UFRPE. **178 Releases;**
- ❖ Documentos enviados para HOME-PAGE da UFRPE. **753 Matérias e informações lançadas;**
- ❖ Inserções da UFRPE na Mídia Jornais de Grande Circulação - Impresses, Portais e on-line. **2.024 documentos;**
- ❖ Envios de Mala Direta On-line (**160**) contemplando o público interno, cadastrado no acervo da CCS de aproximadamente **1.500 E-mails** e o público externo de **1.000 E-mails;**
- ❖ Jornal “UFRPE em Foco”, distribuídos à comunidade universitária, imprensa em geral, sociedade, empresas parceiras, órgãos vinculados à pesquisa, ensino e extensão - Edição bimestral. **3.000 exemplares;**
- ❖ Clipagens enviadas à Comunidade Universitária que estejam inseridos em matérias da UFRPE, divulgadas através dos jornais de grande circulação. **2.225 Clipagens;**
- ❖ Levantamento de pauta, através da equipe da CCS nos Departamentos, para o Site da UFRPE e Imprensa em geral. **35 Acompanhamentos;**
- ❖ Assessoria prestada à imprensa e órgãos de fomento à pesquisa, ensino e extensão, referentes a temas, pesquisas, resultados de projetos sobre a comunidade universitária. **335 Assistências;**

Setor de Fotografia/Cinegrafia

- ❖ Eventos institucionais registrados com fotos digitalizadas e de ocorrências imprevistas no campus da UFRPE. **2.400 Coberturas;**
- ❖ Enviar, conferir, acompanhar a planilha e a publicação de aviso de edital, realizada por jornal local, através da RADIOBRÁS. **83 Editais de publicações;**
- ❖ Assessoria e elaboração de pautas, cerimoniais, organizações de eventos, mestre de cerimônias. **125 Assessorias;**
- ❖ Eventos coordenados pela CCS. **17 Organizações;**
- ❖ Divulgações de mensagens de condolências, notas de falecimentos missa de 7º dia de falecimento de servidores, e familiares desta instituição. **31 Redações;**
- ❖ Cartões de aniversário enviados para servidores da UFRPE, ex-reitores, ex-vice-reitores Presidente da República do Brasil, Governador do Estado de Pernambuco, Parlamentares e outros. **122 Envios;**
- ❖ Release para o Globo Rural, Boletim Agropecuário, outros veículos de comunicação de massa e solicitações de brindes para contemplar o público interno através de eventos. **43 Ofícios enviados;**
- ❖ Eventos realizados no Salão Nobre (Supervisão, redação de pautas, apoio no setor de sonorização, fotografias e filmagens). **58 eventos;**
- ❖ Cartões de agradecimentos por recebimento de convites para solenidades, encaminhados ao Reitor, Vice-Reitor e Coordenadora da CCS. **201 envios;**
- ❖ Comunicações aos públicos internos e externos, convites, jornais e informativos de todos os eventos promovidos pela Reitoria e coordenadoria de Comunicação Social da UFRPE. **18.000 Expedições;**
- ❖ Criação, elaboração de arte e redação de textos para produção de convites e cartazes: Dia das Mães, Dia dos Pais, e outros. **17 Confecções;**
- ❖ Campanha do Natal Solidário, sinalização de barracas e informações para o 4º Natal Solidário da UFRPE. **18 Confecções de faixas;**
- ❖ Folder para eventos. **06 Confecções;**
- ❖ Congressos, aulas magnas no interior, no campus, eventos no salão nobre, encontro na ANDIFES-BRASÍLIA-DF, exposição nordestina de animais e produtos derivados, e outros. **58 Acompanhamentos em eventos;**
- ❖ Elaboração e redação de pautas, roteiros para solenidades, serviço de mestre de cerimônia em diversas solenidades, de recepções e organizações de eventos. **58 Assessorias na área de cerimonial;**

4.1.2 EVENTOS COORDENADOS PELA CCS

- ❖ Apresentação da Banda Sinfônica Cidade do Recife. Público Alvo: 300 pessoas da comunidade Universitária e Sociedade;
- ❖ Dia das Mães - Solenidade promovida pelo Reitor da UFRPE, para servidoras da UFRPE, FADURPE, SOLL e Estagiárias da UFRPE. Palestra ministrada pela Dr^a Cláudia Molina, jornalista e delegada de Polícia de PE; apresentação de dança de salão e sorteio de brindes. **300 pessoas;**
- ❖ Dia dos Motoristas - Solenidade promovida pelo Reitor da UFRPE, para motoristas Oficiais e Servidores que trabalham no Setor de Conservação de Veículos. Coquetel, pronunciamentos, brindes. **50 pessoas;**
- ❖ Dia dos Pais - Solenidade promovida pelo Reitor da UFRPE. Campeonato de futsal, sorteio de brindes, palestras e apresentação de dança de salão. Público Alvo: servidores da UFRPE, SOLL, CBL PRISMA, e Estagiários **270 pessoas;**
- ❖ Dia do Secretário - sorteio de brindes, coquetel para presentes entre Secretários Titulares e Adjuntos;
- ❖ Encontro com o Corpo Discente de seis PETS, DCE da UFRPE - integrar o corpo discente para campanha de arrecadação de alimentos não perecíveis da UFRPE - **100 pessoas;**
- ❖ Lançamento da Campanha do Natal Solidário – Campus Dois Irmãos, CODAI, PETS, Professores e Técnicos reunindo **120 pessoas;**
- ❖ Aniversário dos 94 Anos da UFRPE - Apresentação do concerto da Banda Sinfônica Cidade do Recife, apresentações artísticas, pronunciamentos, inauguração da galeria de ex-reitores da UFRPE. Solenidade presidida pelo Reitor da UFRPE, para a Comunidade Universitária e Sociedade Civil com **350 pessoas**, aproximadamente;
- ❖ 4^a Edição do Natal Solidário da UFRPE - Solenidade presidida pelo Reitor da UFRPE, oferecido a Comunidade Universitária, Circunvizinha e Sociedade em Geral com participação de palhaços, mágicos, recreadores, lanches e chegada de Papai Noel de helicóptero - **4 mil pessoas;**

4.1.3 EVENTOS PUBLICADOS NO SITE DA UFRPE

No exercício de 2006 a CCS publicou 360 eventos no site da UFRPE. Seguem abaixo alguns destes eventos:

- ❖ Dia do Pau Brasil – comemoração coordenada pelo Prof. Marcos Diniz / PRAE. Período: 03 a 05/06;
- ❖ Dia Nacional da Caatinga. Coordenação: Departamento de Biologia. Público: interno e externo em 28/04/06;
- ❖ Visita da vice-diretora do Centro Nacional de Sanidade e Agropecuária de Cuba à UFRPE coordenado pelo Reitor da UFRPE em 05/06;
- ❖ Participação do Reitor da UFRPE de reunião da ANDIFES em BRASÍLIA – DF 23/04 e 25/04;
- ❖ Lançamento do livro do Prof. Caesar Malta / DLCH no Palácio Maçônico em Recife-PE em 20/04;
- ❖ Exibição gratuita de filmes na UFRPE coordenados pelo Núcleo de Estudo e Pesquisa sobre a mulher e relações de gênero /DCD para público interno em 30/06;
- ❖ **Projeto de Preservação de Área** apoio de Universidade alemã. Coordenação: Faculdade Alemã Leipzig, UPE, UFRPE e UFPE em 04/06;
- ❖ **Projeto Trabalhando a Melhoria da Qualidade do Atendimento.** Coordenadora Prof^a Joseana M^a Saraiva/DCD no CEPAS–Centro de Ensino Popular e Assistência Social e conselho de moradores do Sítio do Cardoso;
- ❖ Prêmio Nacional - **Programa Crescer.** Departamento de Ciências Domésticas, Edição 2005;
- ❖ UFRPE promove I Encontro Sul-Americano de pesquisadores em cooperativismo coordenado pelo PAPE no CEGOE em 24 a 26/04 para pesquisadores, UNIRCOOP, técnicos, alunos e cooperativistas;
- ❖ UFRPE oferece aulas gratuitas de hatha-yoga. Coordenador: Prof. Gibson Pereira/DB. Público: interno e externo;
- ❖ Lançamento do livro sobre educação ambiental da Prof^a Isabelle Maunier do Departamento de Ciências Florestais em de Porto de Galinhas 03/06;
- ❖ UFRPE celebra Dia Mundial da Água com palestras para o público interno e externo em 03/06;
- ❖ Banco do Brasil assina convênio com a UFRPE em 10/03/06;
- ❖ UFRPE promove Aula Magna para alunos de Pós-Graduação. Coordenador: Prof. Fernando Freire da PRPPG;
- ❖ PRPPG lança PIBIC/PIC e prêmio para pesquisadores da instituição. Coordenadora: Prof^a Antônia Sherlânia da PRPPG;
- ❖ Processo seletivo para ingresso no 2^o semestre letivo/2006 do curso de licenciatura em Ciências Agrícolas em 17/05 a 22/05;
- ❖ Homenagem a Engenheiros Agrônomos, com mais de 50 anos de atividades, sediada pela UFRPE no salão nobre em 31/05;
- ❖ UFRPE inaugura primeiro laboratório de Maricultura do Nordeste pelo DEPA em 12/05;
- ❖ Palestra: “**Adoção**”. Coordenadores: prof.^o Luiz Schettini Filho e a prof.^a Dolores Coutinho no CEGOE em 25/05/06 para o público interno e externo;
- ❖ Inscrições para Residência Estudantil em 30/06 para alunos da UFRPE;
- ❖ Departamento de Biologia recebe prêmio durante XI Congresso Nordestino de Ecologia no Mar Hotel em 05 a 14/05/06;
- ❖ Palestra: “**Avaliação Institucional**”. Apresentada pelo Reitor da UFRPE, no CEGOE, em 01/06 para Pró-Reitores, Dirigentes de Departamentos Acadêmicos, Administrativos e Órgãos Suplementares;
- ❖ O curso de Gastronomia finaliza disciplinas com banquete preparado por alunos no Instituto de Gastronomia (Boa Viagem) em 01/06 para alunos do curso de Gastronomia;
- ❖ Reitor da UFRPE participa de visita à Amazônia em 05 a 27/05/06;
- ❖ Reitor da UFRPE participa da indicação do prêmio medalha do conhecimento coordenado pela Secretaria de Tecnologia Industrial em 05/06;
- ❖ UFRPE representada na 58^a reunião anual da SBPC na Universidade Federal de Santa Catarina (UFSA) em 07 a 21/07/06;
- ❖ UFRPE participa mais uma vez do Genoma Nacional presença da Prof^a Maria de Mascena Diniz em 07/06;
- ❖ Reitor da UFRPE participa de reunião com o Presidente Luis Inácio Lula da Silva em 07/06 - Brasília;

- ❖ Alunos do Departamento de Agronomia da UFRPE lançam livro sobre Educação Indígena na livraria Saraiva Mega Store (Shopping Recife) em 05/07/06;
- ❖ UFRPE capacita professores de Física no Estado coordenado pela UFRPE/UESB/MEC - Salão Nobre: 06/06;
- ❖ Presença, como participante, do Prof. Fábio Hazin do Departamento de Pesca e Aqüicultura da UFRPE - reunião em Nova Iorque;
- ❖ Professora da UFRPE recebe prêmio Octávio Domingues em João Pessoa 24/07 a 27/07;
- ❖ Professor Alberto Fábio Carrano do DCFL/UFRPE lança Manual de Coleta e Identificação de Insetos;
- ❖ Professora Sônia M. A. Oliveira do DEPA/UFRPE desenvolve livro pioneiro sobre Patologia Pós-Colheita em 04/09/06;
- ❖ Professor francês ministra conferência na UFRPE coordenado pelo Programa de Pós-Graduação em História da UFRPE e o curso de Licenciatura plena em História da UFRPE em 10 e 10/06 para professores, alunos, técnicos-administrativos e públicos em geral;
- ❖ UFRPE pode ser pioneira no cultivo de peixes marinhos, coordenado pelos pesquisadores da UFRPE, Agência de Desenvolvimento do Nordeste (ADENE) em 21/09;
- ❖ Alunos da UFRPE se destacam em concurso de Gastronomia coordenado pela Profª Irineide de Carvalho – Departamento de Tecnologia Rural (DTR) em 20/09;
- ❖ Reitor da UFRPE recebe Moção de Aplauso e Apoio da Câmara de Vereadores de Serra Talhada em 04/09;
- ❖ Reitor da UFRPE ministra palestra sobre Interiorização do Ensino no Clube Alemão em 27/09;
- ❖ A Pró-Reitoria de Atividades de Extensão/ UFRPE implanta o supletivo para servidores em 29/09;
- ❖ A coordenação geral de estágios/PREG e empresa Lagoa da Serra-SP comunica oportunidade para vaga de estágios em São Paulo em 17/10;
- ❖ O Plano de Desenvolvimento Institucional - PDI da Universidade é disponibilizado à comunidade universitária coordenado pela PROPLAN/UFRPE em 22/11;
- ❖ Aula show marca início à VIJEPEX coordenado pelo Reitor, Pró-Reitoria de Pesquisa e Pós-Graduação - PRPPG e departamentos da UFRPE em 27/11;
- ❖ Livro sobre Medicina Veterinária do Prof. Gilvan Maciel – Departamento de Medicina Veterinária com lançamento na APUFRPE em 05/12 e 07/12;
- ❖ Selo do tubarão abre semana do Engenheiro de Pesca em 11/12 a 15/12;
- ❖ A Assembléia Legislativa de Pernambuco homenageia a UFRPE em 20/11.



5. "CAMPI" AVANÇADOS E UNIDADES ACADÊMICAS



Estação de Agricultura Irrigada de Pamamirim



Estação Experimental de Pequenos Animais de Carpina



Estação Experimental de Cana de Açúcar

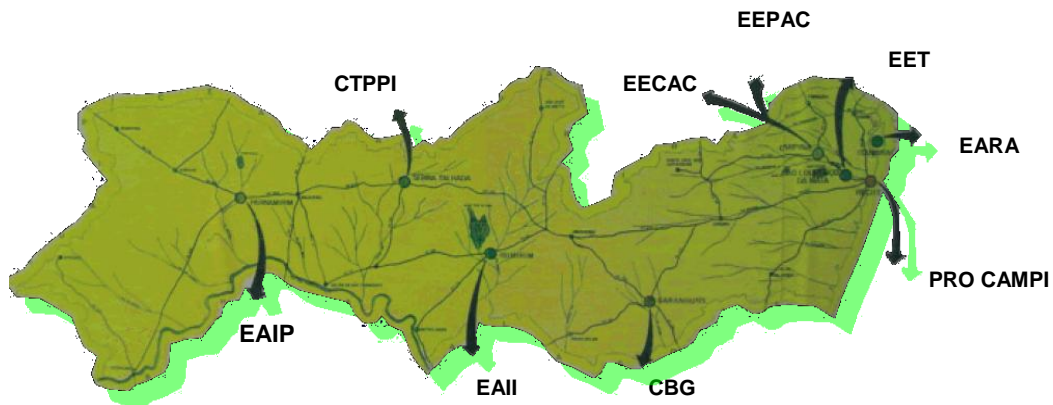

Mapa de Pernambuco



Estação de Agricultura Irrigada de Ibimirim



Estação Ecológica de Tapacurá



Estação Aves Migratórias e Recurso Ambientais



Vista do Campus da Unidade Acadêmica de Serra Talhada



Construção - Prédio da Unidade Acadêmica de Garanhuns

As atividades acadêmicas da UFRPE são desenvolvidas no Campus de Dois Irmãos, na Unidade de Garanhuns, Unidade de Serra Talhada e em “Campi” Avançados, distribuídos em diferentes regiões do Estado. A sede de Dois Irmãos possui quinze departamentos que oferecem disciplinas para os 21 cursos de graduação e pós-graduação.

5.1. - “CAMPI” AVANÇADOS

❖ EARA - Estação de Estudos sobre Aves Migratórias e Recursos Ambientais

Situação: Barra de Orange, ao Sul da Ilha de Itamaracá, Coroa do Avião; **Distância do Recife:** 50km; **Acesso:** Rodovias BR-101 e PE-035; **Área :** 02 hectares

Atividades: Após a destruição do Alojamento e do Museu, pelo mar, professores da UFRPE e de outras Instituições continuam com visitas ecológicas, aulas prática e coleta de material para pesquisa ornitologia, especificamente sobre aves limícolas que migram do Ártico para o litoral brasileiro onde são estudadas através do anilhamento.

❖ EET - Estação Ecológica do Tapacurá

Situação: Município São Lourenço da Mata; **Distância do Recife:** 62k; **Acesso:** pela Rodovia 232 e PE – 040; **Área Ocupada:** 776 hectares.

Atividades: Aulas práticas de Ecologia de mamíferos, para alunos dos Cursos de Graduação da UFRPE. Organiza visitas ecológicas de escolas públicas e privadas. Desenvolve pesquisas nas Áreas de Botânica, Zoologia e Ecologia e hábitos de conservação dos recursos ambientais da Mata Atlântica, produzindo mudas de espécies nativas da mata Atlântica, principalmente o Pau Brasil, para reflorestamento.

❖ EECA - Estação Experimental de Cana-de-Açúcar

Situação: Município do Carpina, Mata Setentrional; **Distância do Recife:** 56km; **Acesso:** Rodovia BR-408; **Área Ocupada:** 261,9 hectares; **Altitude Média:** 180m.

Atividades: Ensino - Aulas práticas: alunos da UFRPE dos Cursos de Agronomia e Eng. Agrícola; Estágio curricular e extracurricular – 43 estudantes de agronomia da UFRPE e UAG, CODAI, Colégio Agrícola de Vitória, Colégio Agrícola de Barreiros e Colégio Agrícola de Belo Jardim; **Visita Técnica:** alunos do Curso Técnico em Agropecuária da Escola Agrotécnica Federal de Barreiros-PE e de alunos da Escola Agrotécnica Federal de Vitória de Santo Antão-PE, Colégio Agrícola de Barreiros e Colégio Agrícola de Belo Jardim; **Pesquisas:** Melhoramento Genético, Manejo Varietal, Seleção de Clones de Cana-de-Açúcar (*Saccharum spp.*) nas Condições Edafoclimáticas da Zona da Mata de Pernambuco, Desenvolvimento de cultivares de cana-de-açúcar (*Saccharum spp.*) no Estado de Pernambuco, Seleção de novas variedades comerciais de cana-de-açúcar para Pernambuco, Obtenção de *cariopses*, *seedlings* e clones para seleção precoce de novos genótipos de cana-de-açúcar em Pernambuco, Liberação e difusão de novas variedades de cana-de-açúcar (*Saccharum spp.*) para cultivo no Estado de Pernambuco, Predominância específica de *Diatraea spp.* broca comum da cana-de-açúcar no nordeste do Brasil, Aplicação aérea do fungo *Metarhizium anisopliae* associado a óleo de soja e querosene comum, no controle à cigarrinha da folha *Mahanarva posticata*, Dinâmica dos nutrientes em cana-de-açúcar em sistema irrigado de produção, Fenologia de variedades de cana-de-açúcar em condição de sequeiro e irrigado considerando a extração e exportação de macro e micro nutrientes pela cultura, Avaliação de novas moléculas e produtos herbicidas na cultura da cana-de-açúcar, Seleção de Leveduras para Produção de Aguardente de Qualidade, Produção e aplicação de Biomembranas, Clarificação do caldo de cana-de-açúcar utilizando octapol – Agente clarificante à base de alumínio em Substituição ao Acetato de Chumbo, Produção de escala industrial de levedura para alimentação animal. **Extensão: Cursos:** Estatística Aplicada, ministrado pelo Prof. Odemar V. dos Reis, IPA, com 56 horas, 42 participantes. Público: técnicos das Usinas de Pernambuco, Paraíba e Rio Grande do Norte e técnicos da EECAC; Microbiologia Aplicada, realizado na EECAC. Período: 05 a 06/06, ministrado: Engº Químico Francisco de Assis D. Melo e a Técnica em Laboratório Virginia M. Ferreira. Participantes: Usinas de Pernambuco, Paraíba, Rio Grande do Norte e Alagoas; Manutenção/Operação Trator de Pneu, realizado no dia 02/06/06 na EECAC, duração: 08 horas, com 90 participantes da Usina Santa Tereza, ministrado pelo Técnico em Agropecuária Carlos F. Silva de Araújo. **Dia de Campo:** EECAC em 21/06/06, com 130 participantes do setor sucroalcooleiro do Estado de Pernambuco; Usina Santa Tereza, dia 05/07/06, com 138 participantes do setor sucroalcooleiro do Estado de Pernambuco; Usina Interiorana, dia 27/07/06, com 117 participantes do setor sucroalcooleiro do Estado de Pernambuco; Usina Bom Jesus, dia 02/09/06, com 140 participantes do setor sucroalcooleiro e estudantes de várias instituições do Estado de Pernambuco. **Reunião Anual:** com representantes das unidades parceiras do PMGCA da UFRPE, com apresentação dos resultados da safra e censo varietal. **Laboratório: Solo** - Análises realizadas com recomendações de adubação em 2006; **Fitonematóides** – Realizadas em 2006, cerca de 260 amostras de análises de nematóides em solo e raiz.

Assistência aos produtores em geral do setor sucroalcooleiro e comunidade científica: Produção de *Cotesia flavipes* controlador biológico de *Diatraea spp.* pelo laboratório da EECAC

Mês	Vespas liberadas	Área protegida (ha)
Maio	1.520.000	304
Junho	1.250.000	250
Julho	2.370.000	474
Agosto	3.000.000	600
Setembro	925.000	185
Novembro	400.000	80
Dezembro	2.600.000	520
Total	12.065.000	2.413

Fonte: Estação Experimental de Cana-de-Açúcar

❖ CBG - Clínica de Bovinos de Garanhuns

Situação: Município de Garanhuns, região Agreste; **Distância do Recife:** 230Km; **Acesso:** Rodovias BR -232 e BR - 423; **Área Ocupada:** 7 hectares; **Altitude Média:** 840m.

Atividades - Ensino: Aulas práticas: realização de estágio curricular e extracurricular para cursos de Medicina Veterinária da instituição e de outras. Programa de Residência em Medicina Veterinária. Objetivo: Promover o treinamento e a capacitação de Médicos Veterinários, em regime de dedicação exclusiva, visando o aperfeiçoamento técnico-científico, com a duração de um (R1) ou dois anos (R2). Oferecer, no decorrer do ano, estágio curricular e extracurricular para alunos do curso de Medicina Veterinária da UFRPE, como de outras Universidades do País, com duração mínima de 30 dias, bem como estágio para profissionais Médicos Veterinários interessados em fazer uma reciclagem nas áreas citadas anteriormente. Oferecer periodicamente cursos de atualização para profissionais Médicos Veterinários. Atualmente, atuam na clínica 06 Residentes, sob supervisão de Médico Veterinário em sistema de internato nas áreas de clínica médica, clínica cirúrgica, laboratório clínico e Medicina Veterinária preventiva em ruminantes e eqüinos. **Pesquisas:** Estudo Bacteriológico e do conteúdo Celular do Leite de Ovelhas com Mastite no Agreste Meridional PE. Coordenadora: Carla Lopes de Mendonça. Agência Fomentadora: FACEPE/CNPq (Edital MCT/CNPq/CT INFRA/FACEPE n.006/2003); Avaliação da Transferência da Imunidade Passiva em Bezerros Oriundos de Parto Cesariana. Coordenadora: Carla Lopes de Mendonça; Lesões gástricas e sua correlação a parâmetros bioquímicos, níveis de cortisol, T3 e T4 séricos em cavalos de vaquejada. Coordenador: José Augusto B. Afonso. **Extensão:** Desenvolvidas atividades voltadas para o atendimento da comunidade rural, visando solucionar e orientar quanto à prevenção dos principais problemas de ordem sanitária que acomete o rebanho da região, assim como atividades científicas como cursos de educação continuada em parceria com o CRMV-PE e cursos de capacitação para veterinários em parceria com o Ministério da Agricultura, Pecuária e Abastecimento; Atendimento hospitalar - Atendidos na Clínica de Bovinos/UFRPE, entre bovinos, ovinos, caprinos eqüinos e muare 736 animais. Atendimento às propriedades rurais - registradas 85 propriedades atendida; Exames realizados - Diagnóstico Laboratorial, Diagnóstico para Brucelose e Tuberculose. **Eventos:** Encontro - XIV Encontro de Médicos Veterinários e Zootecnistas do Agreste Meridional de Pernambuco e I Encontro de Buiatria de Pernambuco. Local: Garanhuns. Período: 02 a 04/06/06, realizado pela Clínica de Bovinos, Campus Garanhuns/Conselho Regional de Medicina Veterinária/Associação Pernambucana de Buiatria (APEB) patrocínio do Conselho Federal de Medicina Veterinária (CFMV), CRMV-PE, Laboratório Schering-Plough Coopers, Intervet Produtos Veterinários, VetNil, Fort Dodge/Novartis, Pfizer, Bravet, Europa Médico Service LTDA, Rancho Alegre – Produtos Agropecuários. Público alvo: Médicos Veterinários e alunos de graduação em Medicina Veterinária e Zootecnia da UFRPE do último ano. Curso de treinamento: em métodos de diagnóstico e controle da Brucelose Tuberculose Bovina e de noções em Encefalopatias Espongiformes transmissíveis nos Períodos: 20 a 03/06, 24 a 04/06, 18 a 09/06, 02 a 10/06, 27/11 a 12/06, 04 a 12/06. Ministrado: Dr. Nivaldo de A. Costa, Dr. José Augusto B. Afonso, Dra. Carla L. de Mendonça. Carga Horária: 40 horas. Público Alvo: Médicos Veterinários dos Estados de Pernambuco, Alagoas, Rio Grande do Norte, Paraíba, Bahia e Sergipe como o apoio: Ministério da Agricultura, Pecuária e Abastecimento (MAPA), CRMV-PE, FADURPE. I Fórum de discussão sobre Brucelose e Tuberculose Bovina no Estado de Pernambuco. Período: 28 e 09/06, Recife/PE. Local: CRMV – PE. Público: Médicos Veterinários. Coordenadores: Carla L. de Mendonça, José Augusto B. Afonso da Silva e Nivaldo de A. Costa. (Clínica de Bovinos/UFRPE) e parceria com a SECTMA (Secretaria de Ciência, Tecnologia e Meio Ambiente de Pernambuco). Participação no decorrer do ano de reuniões realizadas na Clínica de Bovinos/UFRPE, com o intuito da capacitação de recursos humanos voltados para atuar na pecuária leiteira do Agreste Pernambucano, Representantes das entidades SECTMA-PE – Líder; UFRPE/Clínica de Bovinos, Campus Garanhuns; SEBRAE; SENAI; Projeto Renascer; Fundação Bradesco; Sindicato Rural-Patronal; IPA; Escola Técnica de São João.

❖ EEPA - Estação Experimental de Pequenos Animais

Situação: Município do Carpina, Mata Setentrional; **Distância do Recife:** 56km; **Acesso:** Rodovia BR-408; **Área Ocupada:** 22,1 hectares.; **Altitude Média:** 180m.

Atividades: Estágio Curricular e extracurricular para alunos da UFRPE, CODAI e outras Instituições; Pesquisas nas áreas de Avicultura, Cotonicultura e Suinocultura (matrizes e reprodutores das raças Landrace e Large White). A Estação possui um Setor de Inseminação Artificial, onde são realizados Cursos de Inseminação Artificial em Bovinos.

❖ CTPPI - Centro de Treinamento e Pesquisa em Pequena Irrigação

Situação: Município de Serra Talhada, na Microrregião do Sertão do Pageú; **Altitude Média:** 430m; **Acesso:** Rodovia 232; **Área Ocupada:** 18,7 hectares; **Área Construída:** 2.500m².

Atividades: - **Ensino:** Aulas práticas: Zoologia, Agronomia, Ecologia, Biologia e Genética aos alunos e graduação e pós-graduação da UFRPE; **Extensão** – capacitação para 22 técnicos em piscicultura no período de 03 à 07/03/06; Capacitação para 38 técnicos do DNOCS e IPA no período 19 à 21/09/06 e 1º curso de capacitação teórico e prático em saúde Caprina e Ovina para 33 técnicos no período 05 à 08/12/06. Visitas técnicas as propriedades assistidas do GAT, sítio Arara e Barro Vermelho. Prestação de serviço – análise de água e fertilidade do solo.

❖ **EAI - Estação de Agricultura Irrigada de Ibimirim**

Situação: Município de Ibimirim, na Microrregião do Sertão do Moxotó,; **Distância do Recife:** 340km; **Acesso:** pela Rodovia 232 e BR – 110; **Área Ocupada:** 10 hectares; **Altitude Média:** 400m.

Atividades de Ensino: Aulas práticas e estágios nos diversos segmentos acadêmicos da UFRPE e outras instituições públicas e privadas. Pesquisas realizadas nas áreas de abrangências da Região do Moxotó. A Estação possui lote de Irrigação com 10 hectares, alojamento com capacidade para 40 pessoas. Com esta estrutura a estação permite a realização de ações de capacitação, como treinamento, dia de campo, jornadas e outras modalidades.

❖ **EAIP - Estação de Agricultura Irrigada de Parnamirim**

Situação: Município de Parnamirim, Região do Sertão; **Distância do Recife:** 560km; **Acesso:** BR - 232 e BR – 316; **Área Ocupada:** 59,9 hectares; **Altitude Média:** 400m.

Atividades: Estágio extracurricular e aulas práticas para alunos dos cursos da UFRPE, CODAI e outras instituições; cursos de informática ofertados para alunos de escolas do Estado e do Município através do Telecentro Comunitário; acompanhamento dos projetos de apicultura implantados na região beneficiando 113 apicultores e do projeto de aquisição de material apícola para provimento das associações; ministrados 06 cursos de manejo apiário, 02 cursos de meliponicultura e 03 cursos de Biologia da abelha em parceria com a UFRPE/SENAR/SEBRAE; assistência técnica ao Programa de parceria com agricultores da região, nas culturas de cebola, tomate, melancia, coentro (sementes), pimentão, milho e feijão.

5.2 UNIDADES ACADÊMICAS

5.2.1 UNIDADE ACADÊMICA DE GARANHUNS

Cursos e vagas ofertadas - 2006

CURSO	VAGAS – 1ª ENTRADA	VAGAS – 2ª ENTRADA
Agronomia	40	40
Normal Superior	40	40
Medicina Veterinária	40	40
Zootecnia	40	40

Fonte: Unidade Acadêmica de Garanhuns

A Unidade Acadêmica de Garanhuns ocupa provisoriamente, um prédio de dois andares mais uma extensão, correspondendo à biblioteca, numa área total de aproximadamente 548 m² contendo salas distribuídas da seguinte forma:

Salas de Aulas

Especificação	m ²	CURSO
Sala de aula	55/56	Todos os cursos
Sala de aula	35	Agronomia
Sala de aula	35	Licenciatura Normal Superior
Sala de aula	35	Medicina Veterinária
Sala de aula	35	Zootecnia
Auditório	73	
Sala de docentes 1,2,3,4,5,6	30/25/25/30/36/14	
Sala das coordenações	36	
Diretoria	24	
Secretaria	08	
Apoio didático	13	
Banheiros	46	(quatro banheiros)
Laboratório de Informática	16/20	
Laboratório de Química / Biologia	35	
Prédio da Biblioteca	66	

Fonte: Unidade Acadêmica de Garanhuns

Os projetos de pesquisa desenvolvidos na Unidade Acadêmica de Garanhuns, estão demonstrados no item 6. GESTÃO ACADÊMICA, sub itens 6.2 Pesquisa e Pós-Graduação e 6.3 Extensão, deste Relatório de Gestão.

5.2.2 UNIDADE ACADÊMICA DE SERRA TALHADA

Com a aprovação do Conselho Universitário, Resolução nº 147 em 17/10/2005, a UFRPE implantou no interior do Estado, no Município de Serra Talhada, na microrregião do sertão do Pajeú, a Unidade Acadêmica de Serra Talhada (UAST), com os cursos de graduação em Agronomia, Bacharelado em Ciências Biológicas, Ciências Econômicas – Ênfase em Economia Rural, Engenharia de Pesca, Sistemas de Informação e Licenciatura Plena em Química, contribuindo para o desenvolvimento da região.

Os novos alunos da Unidade Acadêmica de Serra Talhada aprovados no processo seletivo nos cursos de graduação da Universidade Federal Rural de Pernambuco vestibular/2006 ocuparão em 2007 provisoriamente as instalações do Centro de Treinamento em Agricultura Irrigada.

No quadro abaixo relacionamos as 387 vagas ofertadas para os referidos cursos e entradas.

Vagas Ofertadas				
GRUPO	CURSOS DIURNOS	VAGAS	1ª ENT.2006.2	2ª ENT.2007.1
1	Agronomia	80	40	40
5	Bacharelado em Ciências Biológicas	80	40	40
6	Licenciatura Plena em Química	80	40	40
7	Bacharelado em Sistemas de Informação	80	40	40
10	Bacharelado em Ciências Econômicas	80	40	40
1	Engenharia de Pesca	80	40	40
TOTAL		480	240	240

Fonte: Unidade Acadêmica de Serra Talhada

Área Física		
Nº	Especificação	m ²
03	Salas de aula	86,40 e 57,60
01	Auditório	85,97
01	Biblioteca	115,20
01	Cozinha	57,28
01	Refeitório	56,55
01	Sala do Diretor Geral	28,08
01	Sala do Diretor Administrativo	18,72
01	Sala do Apoio Didático	28,08
01	Sala de Reunião	28,08
01	Sala da Coordenação Geral dos Cursos	15,39
01	Sala dos Coordenadores dos Cursos	57,60
02	Salas dos Professores	113,76
02	Alojamentos	113,76
13	Banheiros	237,47
01	Almoxarifado	9,36
01	Copa	5,40
01	Recepção	11,59
02	Laboratórios de Ensino	84,96
02	Laboratórios de Informática	169,92
01	Laboratório dos Docentes	85,68

Fonte: Unidade Acadêmica de Serra Talhada

Ações Administrativas

- ❖ Aula Inaugural no dia 21/08/06 – Presentes: Reitor, Pró-Reitora de Ensino de Graduação, Pró-Reitor de Pesquisa e Pós-Graduação da UFRPE, Pró-Reitor de Planejamento, Deputados Federais, funcionário, professores e alunos da UAST;
- ❖ Curso de Nivelamento em 08 a 09/06 a UAST nas disciplinas de Química, Matemática e Português.;
- ❖ Programa de Divulgação – Vestibular 2007 - realizado através de distribuição de folhetos, visita a escolas públicas e privadas e entrevistas a rádios de Serra Talhada e cidades vizinhas;
- ❖ Portaria das Comissões da UAST nº 770/2006 em 10/10/06 – Comissão de Ensino: Professores(as) Cíntia Beatriz de Oliveira (Presidente), Carlos R. Ferreira de Oliveira e Nelci Olszewski. Comissão de Pesquisa: Professores(as): Inajá Francisco de Sousa (Presidente), Aurenéa Maria de Oliveira e Katya Maria O. de Sousa e Extensão composta pelo(a)s Professores(as): Luciano P. de Andrade (Presidente), Luciana de O. Franco e Lindalva S. C. Maia;
- ❖ 1ª Calourada UAST em 26/10/06 - Participação, do Vice-Reitor/UFRPE, do Pró-Reitor de Gestão Estudantil/UFRPE, do Vice-Prefeito Luciano Duque e participação dos patrocinadores e alunos da UFRPE/UAST;
- ❖ Nomeação do Ministério da Educação em 27/10/06 - Portaria 1.751 do Ministério da Educação nomeando do Prof. Ronaldo do Nascimento para a Comissão Técnica de Acompanhamento da Avaliação – CTAA, para integrar o Banco de Avaliadores do Sistema Nacional de Avaliação da Educação Superior – BASis.
- ❖ Convênio com a **Faculdade de Formação de Professores de Serra Talhada** - Objetivo: Propiciar a inclusão discente no mercado de trabalho. Coordenador: Prof. Luciano Pires de Andrade. Data da Assinatura: 13/11/200. Vigência: indeterminado. Nº Decisão do CD: 07/2006.

Os projetos de pesquisa desenvolvidos na Unidade Acadêmica de Serra Talhada, estão demonstrados no item 6. GESTÃO ACADÊMICA, sub itens 6.2 Pesquisa e Pós-Graduação e 6.3 Extensão, deste Relatório de Gestão.



6. GESTÃO ACADÊMICA



Departamento de Medicina Veterinária



Departamento de Pesca e Aqüicultura



Departamento de Ciência Florestal

EVENTOS



Exposição de Animais



Encontro



Difusão de Téc. de Hidroponia – Deptº de Química



Centro de Ensino de Graduação Obra e Escola- CEGOE



Ensino de Graduação no Campus de Serra Talhada



Ensino de Graduação no Campus de Garanhus

6.1 ENSINO DE GRADUAÇÃO – AÇÕES REALIZADAS

A Pró-Reitoria de Ensino de Graduação tem como principal objetivo uma educação superior voltada para a formação com qualidade.

Em 2006, realizou reuniões pedagógicas para discutir a reforma curricular dos Cursos de Graduação e propostas para um ensino voltado a melhoria da qualidade, o acompanhamento de desempenho dos estudantes e das atividades dos programas (PET, Monitoria e Estágios), a discussão da legislação pertinente ao ensino superior. Para o sucesso dessas ações contou com o apoio de todos os segmentos desta Instituição. Criada mais uma Unidade Acadêmica no município de Serra Talhada, aumenta o número de vagas no vestibular, contribuindo para o desenvolvimento da região.

a) Programa de Estudos e Atualização da Legislação Vigente

Objetivo: Conhecer e difundir a Legislação Federal de Ensino para dirigentes acadêmicos, com a atualização geral e adaptação das normas regimentais a LDB e leis complementares.

Resultado Alcançado: O Ministério da Educação nos últimos anos vem mostrando a necessidade de mudança na Educação Superior, e essa mudança vem atrelada a Leis, Decretos, Pareceres e Resoluções que precisam fluir no meio acadêmico de modo que todos tomem conhecimento. A partir desses documentos, a Instituição começa a trabalhar suas mudanças. A Pró-Reitoria de Ensino vem mantendo a sistemática de disponibilizar toda Legislação Federal da Educação Superior junto ao corpo acadêmico, com a intenção de promover a discussão e o debate objetivando adaptar e adequar as normas já existentes em nossa Instituição à LDB e legislações complementares, procurando contribuir ao máximo com um único objetivo que é a melhoria da qualidade do ensino. A Pró-Reitora mantém os acadêmicos informados sobre seus direitos e deveres através da distribuição do Manual Acadêmico, onde se encontra inserida a legislação pertinente.

6.1.1 RESOLUÇÕES NORMATIVAS EXPEDIDAS

- ❖ Resolução nº 442/2006 – CEPE - Dispensa de disciplinas já cursadas pelos alunos matriculados nos diferentes cursos de graduação das Unidades Acadêmicas da UFRPE;
- ❖ Resolução nº 486/2006 – CEPE - Obrigatoriedade de alunos ingressos na UFRPE de cursarem os dois primeiros semestres letivos dos cursos para os quais se habilitaram;
- ❖ Resolução nº 443/2006 – CEPE - Criação do Colegiado de Coordenação Didática das Unidades Acadêmicas da UFRPE;
- ❖ Resolução nº 444/2006 – CEPE - Regulamenta a participação de alunos no Programa de Mobilidade Estudantil/PME-ANDIFES, no âmbito da UFRPE;
- ❖ Resolução nº 454/2006 – CEPE - Aprova Projeto Político Pedagógico do Curso de Agronomia desta Universidade para o funcionamento na sede de Dois Irmãos e nas Unidades Acadêmicas de Garanhuns (UAG) e Serra Talhada (UAST).
- ❖ Resolução nº 480/2006 – CEPE - Aprova Projeto Pedagógico do Curso de Ciências Econômicas – Ênfase em Economia Rural desta Universidade;
- ❖ Resolução nº 227/2006 – CEPE - Aprova criação do Curso de Bacharelado em Sistemas de Informação da UFRPE, oferecido na Unidade Acadêmica de Serra Talhada desta Universidade, bem como o Projeto Político Pedagógico do referido Curso;
- ❖ Resolução nº 259/2006 – CEPE - Aprova Projeto de Criação do Curso de Licenciatura em Física, modalidade à Distância, a ser implantado nesta Universidade, de acordo com Convênios firmados entre a UFRPE e o MEC. Participaram do projeto de Ensino à Distância sob a responsabilidade da Prof^{ra} Marizete Silva Santos os docentes do Departamento de Estatística e Informática da UFRPE abaixo relacionado:

Professor	Curso	Função	Resumo
Jones O. Albuquerque	Licenciatura em Física	Tutor virtual	Ministrar aulas presenciais e virtuais
Jones Oliveira de Albuquerque	Bel. em Sist de Informação, implementado em 2007	Coordenador de Graduação	Preparação de material didático
Silvana Bocanegra	UAB	Coord e gestão de cursos de grad à distância na UFRPE	Ministrar aulas presenciais e virtuais
Silvana Bocanegra	Licenciatura em Física	Coordenadora dos tutores	Contratação, atribuição de tarefas e supervisão dos tutores virtuais
Cláudia Helena Dezotti	Licenciatura em Física	Tutor virtual	Ministrar aulas presenciais e virtuais
Laélia P. B Campos	Licenciatura em Física	Tutor virtual	Ministrar aulas presenciais e virtuais
Moacyr Cunha Filho	Licenciatura em Física	Tutor virtual	Ministrar aulas presenciais e virtuais
Wilson R de O. Júnior	Licenciatura em Física	Tutor virtual	Ministrar aulas presenciais e virtuais

Fonte: Pró-Reitoria de Ensino de Graduação – PREG

Outras Atividades da Coordenação de Ensino a Distância

Modalidade	Cursos	Resumo	Responsável
SEED/MEC	Curso de Mídias na Educação	Curso virtual e modular, nos níveis de Capacitação, Aperfeiçoamento e Especialização, com início em 2006, aprovado e financiado através do MEC. Conta atualmente com 300 alunos matriculados.	Marizete Silva Santos
UAB	Curso de Licenciatura em Computação	Aprovado e financiado através do MEC e com início previsto em junho de 2007	Marizete Silva Santos
UAB	Bacharelado em Sistemas de Informação	Aprovado e financiado através do MEC e com início previsto em junho de 2007	Marizete Silva Santos

Fonte: Pró-Reitoria de Ensino de Graduação – PREG

6.1.2 RESOLUÇÕES REFERENTES À CONCURSO E NOMEAÇÃO DE PROFESSORES

- ❖ Resolução nº 04/06 - CONSU - Autoriza “Ad referendum” deste Conselho, a nomeação do candidato José Vargas de Oliveira, classificado e aprovado em 1º lugar, no Concurso Público de Provas e Títulos para a Classe de Professor Titular do Departamento de Agronomia;
- ❖ Resolução nº 05/2006 - CONSU - Autoriza, “Ad referendum” deste Conselho, a nomeação do candidato Héilton Pandorfi, classificado e aprovado em 1º lugar, no Concurso Público de Provas e Títulos para a Classe de Professor Adjunto - Nível 01, do Departamento de Tecnologia Rural;
- ❖ Resolução nº 07/06- CONSU - Autoriza, “Ad referendum” deste Conselho, a nomeação da candidata Ana Carolina Faraldo, classificada e aprovada em 1º lugar, no Concurso Público de Provas e Títulos p/Classe de Professor Adjunto – nível 1, na Unidade Acadêmica de Garanhuns;
- ❖ Resolução nº 08/06-CONSU-Autoriza, “Ad referendum” deste Conselho, a nomeação do candidato Ricardo N. Baptista do N. Neto, classificado e aprovado em 1º lugar, no Concurso Público de Provas e Títulos p/Classe de Prof. Assistente – nível 1, Unidade Acadêmica de Garanhuns;
- ❖ Resolução nº 09/06 - CONSU - Autoriza, “Ad referendum”, deste Conselho, a nomeação do candidato Mário Sansuke M. Watanabe, classificado e aprovado em 1º lugar, no Concurso Público de Provas e Títulos p/Prof. Assistente - nível 1, Unidade Acadêmica de Garanhuns;
- ❖ Resolução nº 10/2006- CONSU - Autoriza “Ad referendum” deste Conselho, a nomeação da candidata Antônia Sherlânia Chaves Véras, classificada e aprovada em 1º lugar, no Concurso Público de Provas e Títulos para a Classe de Professor Titular do Departamento de Zootecnia;
- ❖ Resolução nº 42/06 - CONSU - Autoriza nomeação do candidato Ângelo Brás F. Callou, classificado e aprovado em 1º lugar, no Concurso Público de Provas e Títulos para a Classe de Prof. Titular no Deptº de Educação;
- ❖ Resolução nº 46/2006 - CONSU - Autoriza nomeação da candidata Arminda de Fátima A. da Silva, classificada e aprovada em 1º lugar, no Concurso Público de Provas e Títulos para a Classe de Professor Adjunto – nível 01, na UAG;
- ❖ Resolução nº 50/2006 - CONSU - Autoriza nomeação do candidato Valdir Eduardo Ferreira da Silva, classificado e aprovado em 2º lugar, no Concurso Público de Provas e Títulos para a Classe de Professor Adjunto – nível 01, na UAG;
- ❖ Resolução nº 53/2006 - CONSU - Autoriza nomeação da candidata Daniella Oliveira, classificada e aprovada em 1º lugar, no Concurso Público de Provas e Títulos para a Classe de Professor Adjunto – nível 01, na UAG;
- ❖ Resolução nº 54/2006 - CONSU - Autoriza nomeação da candidata Viviane Moraes de Oliveira, classificada e aprovada em 2º lugar, no Concurso Público de Provas e Títulos para a Classe de Professor Adjunto – nível 01, no DEINFO;
- ❖ Resolução nº 55/2006 - CONSU -Autoriza nomeação do candidato Epaminondas Luiz Borges Filho, classificado e aprovado em 1º lugar, no Concurso Público de Provas e Títulos para a Classe de Professor Adjunto–nível 01, na UAG;
- ❖ Resolução nº 57/2006 - CONSU - Autoriza nomeação do candidato Paulo José Duarte Neto, classificado e aprovado em 1º lugar, no Concurso Público de Provas e Títulos para a Classe de Professor Adjunto – nível 01, na UAG;
- ❖ Resolução nº 87/2006 - CONSU - Autoriza nomeação do candidato Robson do Nascimento Fidalgo, classificado e aprovado em 3º lugar, no Concurso Público de Provas e Títulos para a Classe de Professor Adjunto – nível 01, no Departamento de Estatística e Informática;
- ❖ Resolução nº 89/2006 - CONSU - Autoriza nomeação da candidata Fabiana De Fátima Bruce da Silva, classificada e aprovada em 2º lugar no Concurso Público de Provas e Títulos para a Classe de Professor Adjunto – nível 01, no Departamento de Letras e Ciências Humanas;
- ❖ Resolução nº 90/2006 - CONSU - Autoriza nomeação da candidata Tatiane Almeida de Menezes, classificada e aprovada em 2º lugar no Concurso Público de Provas e Títulos para a Classe de Professor Adjunto – nível 01, no DLCH;
- ❖ Resolução nº 96/2006 - CONSU - Autoriza nomeação da candidata Ednilza Maranhão Dos Santos, classificada e aprovada em 2º lugar, no Concurso Público de Provas e Títulos para a Classe de Professor Adjunto – nível 01, na UAST;
- ❖ Resolução nº 97/2006 - CONSU - Autoriza nomeação da candidata Maria Betânia Melo de Oliveira, classificada e aprovada no Concurso Público de Provas e Títulos para a Classe de Professor Adjunto – nível 01, na UAST;
- ❖ Resolução nº 99/2006 - CONSU - Autoriza nomeação do candidato Herbert Álvaro Abreu de Siqueira, classificado e aprovado em 1º lugar, no Concurso Público de Provas e Títulos para a Classe de Professor Adjunto – nível 01, no Departamento de Agronomia;
- ❖ Resolução nº 100/2006 - CONSU - Autoriza nomeação do candidato Mairon Moura da Silva, classificado e aprovado em 1º lugar, no Concurso Público de Provas e Títulos para a Classe de Professor Adjunto – nível 01, na UAG;
- ❖ Resolução nº 101/2006 - CONSU - Autoriza nomeação da candidata Maria Das Vitórias Negreiros do Amaral, classificada e aprovada no Concurso Público de Provas e Títulos para a Classe de Professor Adjunto – nível 01, na UAG;
- ❖ Resolução nº 102/2006 - CONSU - Autoriza nomeação do candidato José Cláudio de Almeida Souza, classificado e aprovado, no Concurso Público de Provas e Títulos para a Classe de Professor Adjunto – nível 01, na UAG;
- ❖ Resolução nº 107/2006 - CONSU - Autoriza nomeação da candidata Gilmar Mabel Santos, classificada e aprovada em 1º lugar, no Concurso Público de Provas e Títulos para a Classe de Professor Adjunto – nível 01 na UAG;

- ❖ Resolução nº 108/2006 - CONSU - Autoriza nomeação do candidato César Auguste Badji, classificado e aprovado em 1º lugar, no Concurso Público de Provas e Títulos para a Classe de Professor Adjunto – nível 01, na UAG;
- ❖ Resolução nº 109/2006 - CONSU - Autoriza nomeação da candidata Rute Chamié Alves de Souza, classificada e aprovada em 1º lugar, no Concurso Público de Provas e Títulos para a Classe de Professor Adjunto – nível 01, na UAG;
- ❖ Resolução nº 110/2006 - CONSU - Autoriza nomeação da candidata Lourinalda Luiza Dantas da Silva, classificada e aprovada no Concurso Público de Provas e Títulos para a Classe de Professor Adjunto – nível 01, na UAST;
- ❖ Resolução nº 111/2006 - CONSU - Autoriza nomeação do candidato Davi Antas e Silva, classificado e aprovado em 1º lugar no Concurso Público de Provas e Títulos para a Classe de Professor Adjunto – nível 01, na UAST;
- ❖ Resolução nº 112/2006 - CONSU - Autoriza nomeação do candidato Daniel Friguglietti Brandespim, classificado e aprovado em 1º lugar, no Concurso Público de Provas e Títulos para a Classe de Professor Adjunto – nível 01, na UAG;
- ❖ Resolução nº 113/2006 - CONSU - Autoriza nomeação do candidato Fernando Figueiredo de Porto Neto, classificado e aprovado em 1º lugar, no Concurso Público de Provas e Títulos para a Classe de Professor Adjunto – nível 01, no Departamento de Zootecnia;
- ❖ Resolução nº 114/2006 - CONSU - Autoriza nomeação da candidata Maria Das Mercês Cavalcanti Cabral, classificada e aprovada em 2º lugar, no Concurso Público de Provas e Títulos para a Classe de Professor Adjunto – nível 01, no Departamento de Educação;
- ❖ Resolução nº 115/2006 - CONSU - Autoriza nomeação da candidata Angélica de Cássia Oliveira Carneiro, classificada e aprovada no Concurso Público de Provas e Títulos para a Classe de Professor Adjunto – nível 01, no DCF;
- ❖ Resolução nº 116/2006 - CONSU - Autoriza nomeação do candidato Ernani Rodrigues de Carvalho Neto, classificado e aprovado no Concurso Público de Provas e Títulos para a Classe de Professor Assistente – nível 01, na UAST;
- ❖ Resolução nº 117/2006 - CONSU - Autoriza nomeações dos candidatos Jorge da S. Correia Neto, Luciano P. de Andrade e Lindalva S. Correia Maia, classificados e aprovados em 2º, 3º e 4º lugares, no Concurso Público de Provas e Títulos para a Classe de Professor Assistente – nível 01, na Unidade Acadêmica de Serra Talhada;
- ❖ Resolução nº 118/2006 - CONSU - Autoriza nomeação do candidato Leonardo Antônio Cisneiros Arrais, classificado e aprovado em 1º lugar, no Concurso Público de Provas e Títulos para a Classe de Professor Assistente – nível 01, na Unidade Acadêmica de Serra Talhada;
- ❖ Resolução nº 119/2006 - CONSU - Autoriza nomeação da candidata Aurenéa Maria de Oliveira, classificada e aprovada no Concurso Público de Provas e Títulos para a Classe de Professor Adjunto – nível 01, na UAST;
- ❖ Resolução nº 120/2006 - CONSU - Autoriza nomeação do candidato Mateus Rosas Ribeiro Filho, classificado e aprovado em 1º lugar, no Concurso Público de Provas e Títulos para a Classe de Professor Adjunto – nível 01, no DEPA;
- ❖ Resolução nº 121/2006 - CONSU - Autoriza nomeação do candidato Silvio Ricardo Maurand Peixoto, classificado e aprovado em 1º lugar, no Concurso Público de Provas e Títulos para a Classe de Professor Adjunto – nível 01, no Departamento de Pesca e Aqüicultura;
- ❖ Resolução nº 122/2006 - CONSU - Autoriza nomeação da candidata Ana Carla Asfora Eldeir, classificada e aprovada em 1º lugar, no Concurso Público de Provas e Títulos para a Classe de Professor Adjunto – nível 01, no DB;
- ❖ Resolução nº 123/2006 - CONSU - Autoriza nomeação da candidata Cibele Cardoso de Castro, classificada e aprovada em 1º lugar, no Concurso Público de Provas e Títulos para a Classe de Professor Adjunto – nível 01, no DB;
- ❖ Resolução nº 125/2006 - CONSU - Autoriza nomeação da candidata Marny Pessoa Silva de Araújo, classificada e aprovada em 1º lugar, no Concurso Público de Provas e Títulos para a Classe de Professor Assistente – nível 01, no Departamento de Física e Matemática;
- ❖ Resolução nº 126/2006 - CONSU - Autoriza nomeação da candidata Dulciene Karla de Andrade Silva, classificada e aprovada em 1º lugar, no Concurso Público de Provas e Títulos para a Classe de Professor Adjunto – nível 01, na UAG;
- ❖ Resolução nº 139/2006 - CONSU - Autoriza nomeação do candidato Eduardo Antônio Guimarães Tavares, classificado e aprovado em 2º lugar, no Concurso Público de Provas e Títulos para a Classe de Professor Assistente – nível 01, na Unidade Acadêmica de Serra Talhada;
- ❖ Resolução nº 140/2006 - CONSU - Autoriza nomeação do candidato Sérgio de Sá Leitão Paiva Júnior, classificado e aprovado em 3º lugar, no Concurso Público de Provas e Títulos para a Classe de Professor Assistente – nível 01, na Unidade Acadêmica de Serra Talhada;
- ❖ Resolução nº 141/2006 - CONSU - Autoriza nomeação do candidato Sérgio Monthezuma Santoianni Guerra, classificado e aprovado em 1º lugar, no Concurso Público de Provas e Títulos para a Classe de Professor Adjunto – nível 01, no Departamento de Tecnologia Rural;
- ❖ Resolução nº 142/2006 - CONSU - Autoriza nomeação do candidato único Yuri Daniel Játobá Costa, classificado e aprovado no Concurso Público de Provas e Títulos para a Classe de Professor Adjunto – nível 01, no DTR;
- ❖ Resolução nº 144/06 - CONSU - Autoriza nomeações dos candidatos Luciano A. Bueno e Sara Cristina P. Rodrigues, classificados e aprovados em 1º e 2º lugares, no Concurso Público de Provas e Títulos p/Professor Adjunto – nível 01, no Departamento de Física e Matemática;
- ❖ Resolução nº 146/2006 - CONSU - Autoriza nomeação do candidato Hélcio José Batista, classificado e aprovado em 1º lugar, no Concurso Público de Provas e Títulos para a Classe de Professor Adjunto – nível 01, no DQ;
- ❖ Resolução nº 147/2006 - CONSU - Autoriza nomeação do candidato Ronaldo Nascimento de Oliveira, classificado e aprovado no Concurso Público de Provas e Títulos para a Classe de Professor Adjunto – nível 01, no DQ;
- ❖ Resolução nº 148/2006 - CONSU - Autoriza nomeação do candidato Ricardo Alexandre Cavalcanti de Lima, classificado e aprovado no Concurso Público de Provas e Títulos para a Classe de Professor Adjunto – nível 01, na UAST;
- ❖ Resolução nº 149/2006 - CONSU - Autoriza nomeação da candidata Laélia Pumilla Botelho Campos, classificada e aprovada no Concurso Público de Provas e Títulos para a Classe de Professor Adjunto – nível 01, no DEINFO;
- ❖ Resolução nº 150/2006 - CONSU - Autoriza nomeação da candidata Flávia Veloso Costa Souza, classificada e aprovada em 4º lugar, no Concurso Público de Provas e Títulos para a Classe de Professor Assistente – nível 01, na UAST;

- ❖ Resolução nº 151/2006 - CONSU - Autoriza nomeação da candidata Andréa Alice da Fonseca Oliveira, classificada e aprovada em 1º lugar, no Concurso Público de Provas e Títulos para a Classe de Professor Adjunto – nível 01, no Departamento de Medicina Veterinária;
- ❖ Resolução nº 152/2006 - CONSU - Autoriza nomeação do candidato Anderson Moebus Retondar, classificado e aprovado em 1º lugar, no Concurso Público de Provas e Títulos para a Classe de Professor Adjunto – nível 01, no DLCH;
- ❖ Resolução nº 153/06 - CONSU - Autoriza nomeações dos candidatos Cláudia Roberta T. Silva e Jair G. de Farias, classificados e aprovados em 1º e 2º lugares, no Concurso Público de Provas e Títulos para a Classe de Professor Adjunto – nível 01, na Unidade Acadêmica de Serra Talhada;
- ❖ Resolução nº 154/2006 - CONSU - Autoriza nomeação da candidata Maria Waleska Camboim Lopes de Andrade, classificada e aprovada no Concurso Público de Provas e Títulos para a Classe de Professor Adjunto – nível 01, na Unidade Acadêmica de Serra Talhada;
- ❖ Resolução nº 155/2006 - CONSU - Autoriza nomeação do candidato André Gustavo Carvalho Machado, classificado e aprovado no Concurso Público de Provas e Títulos para a Classe de Professor Adjunto – nível 01, no DLCH;
- ❖ Resolução nº 156/2006 - CONSU - Autoriza nomeação da candidata Daisyvângela Eucrêmia da Silva Lima, classificada e aprovada no Concurso Público de Provas e Títulos para a Classe de Professor Assistente – nível 01, no DCD;
- ❖ Resolução nº 157/2006 - CONSU - Autoriza nomeação da candidata Veridiana da Silva Santos, classificada e aprovada no Concurso Público de Provas e Títulos para a Classe de Professor Assistente – nível 01, na UAST;
- ❖ Resolução nº 158/2006 - CONSU - Autoriza nomeação da candidata Andréa Paiva Botelho Lapenda de Moura, classificada e aprovada em 1º lugar no Concurso Público de Provas e Títulos para a Classe de Professor Adjunto – nível 01, no Departamento de Medicina Veterinária;
- ❖ Resolução nº 159/2006 - CONSU - Autoriza nomeação da candidata Marta Margarida de Andrade Lima, classificada e aprovada no Concurso Público de Provas e Títulos para a Classe de Professor Assistente – nível 01, na UAG;
- ❖ Resolução nº 160/2006 - CONSU - Autoriza nomeação na Unidade Acadêmica de Serra Talhada, da candidata Luciana de O. Franco, classificada e aprovada em 2º lugar no Concurso Público de Provas e Títulos p/Professor Adjunto – nível 01 - Unidade Acadêmica de Garanhuns;
- ❖ Resolução nº 161/2006 - CONSU - Autoriza nomeação na Unidade Acadêmica de Serra Talhada do candidato Leonardo Viana Pereira, classificado e aprovado em 3º lugar no Concurso Público de Provas e Títulos p/Professor Adjunto – nível 01 - Unidade Acadêmica de Garanhuns;
- ❖ Resolução nº 162/2006 - CONSU - Autoriza nomeação na Unidade Acadêmica de Serra Talhada, do candidato Martinho C. de Carvalho Júnior, classificado e aprovado em 2º lugar no Concurso Público de Provas e Títulos p/Professor Adjunto – nível 01 - Unidade Acadêmica de Garanhuns;
- ❖ Resolução nº 163/2006 - CONSU - Autoriza nomeação da candidata Márcia Vanusa da Silva, classificada e aprovada em 4º lugar no Concurso Público de Provas e Títulos para a Classe de Professor Adjunto – nível 01 - na UAG;
- ❖ Resolução nº 164/2006 - CONSU - Autoriza nomeação do candidato Inajá Francisco de Sousa, classificado e aprovado em 2º lugar no Concurso Público de Provas e Títulos para a Classe de Professor Adjunto – nível 01 - na UAG;
- ❖ Resolução nº 165/2006 - CONSU - Autoriza nomeação do candidato Orlando Sílvio Caires Neves, classificado e aprovado em 2º lugar no Concurso Público de Provas e Títulos para a Classe de Professor Adjunto – nível 01, na UAG;
- ❖ Resolução nº 166/2006 - CONSU - Autoriza nomeação da candidata Katya Maria Oliveira de Souza, classificada e aprovada em 2º lugar no Concurso Público de Provas e Títulos para a Classe de Professor Adjunto – nível 01, na UAG;
- ❖ Resolução nº 167/2006 - CONSU - Autoriza nomeação do candidato David Eduardo Paolinetti Bossi, classificado e aprovado em 4º lugar no Concurso Público de Provas e Títulos para a Classe de Professor Adjunto – nível 01, na UAG;
- ❖ Resolução nº 168/2006 - CONSU - Autoriza nomeação do candidato Carlos Romero Ferreira de Oliveira, classificado e aprovado em 3º lugar no Concurso Público de Provas e Títulos para a Classe de Professor Adjunto – nível 01 - na UAG;
- ❖ Resolução nº 169/2006 - CONSU - Autoriza nomeação no Departamento de Tecnologia Rural, do candidato Ênio Farias de França e Silva, classificado e aprovado em 2º lugar no Concurso Público de Provas e Títulos p/ Professor Adjunto – nível 01, na Unidade Acadêmica de Garanhuns;
- ❖ Resolução nº 170/2006 - CONSU - Autoriza nomeação da candidata Geane Dias Gonçalves Ferreira, classificada e aprovada em 2º lugar no Concurso Público de Provas e Títulos para a Classe de Professor Adjunto – nível 01, na UAG;
- ❖ Resolução nº 171/2006 - CONSU - Autoriza nomeação do candidato André Luiz Rodrigues Magalhães, classificado e aprovado em 2º lugar no Concurso Público de Provas e Títulos para a Classe de Professor Adjunto – nível 01, na UAG;
- ❖ Resolução nº 172/2006 - CONSU - Autoriza nomeação da candidata Mari Noeli Kiel Lapechino, classificada e aprovada em 2º lugar no Concurso Público de Provas e Títulos para a Classe de Professor Adjunto – nível 01, DLCH;
- ❖ Resolução nº 173/206 - CONSU - Autoriza nomeação da candidata Silvana Bocanegra, classificada e aprovada no Concurso Público de Provas e Títulos para a Classe de Professor Adjunto – nível 01, no DEINFO;
- ❖ Resolução nº 174/2006 - CONSU - Autoriza nomeação da candidata Celiane Gomes Maia Da Silva, classificada e aprovada em 2º lugar no Concurso Público de Provas e Títulos para a Classe de Professor Assistente – nível 01, no Departamento de Tecnologia Rural;
- ❖ Resolução nº 176/2006 - CONSU - Autoriza “Ad referendum” deste Conselho, nomeação do candidato João Moraes de Sousa, classificado e aprovado em 2º lugar no Concurso Público de Provas e Títulos p/Professor Adjunto - nível 01 no Departamento de Letras e Ciências Humanas;
- ❖ Resolução nº 177/2006 - CONSU - Autoriza “Ad referendum” deste Conselho, nomeação para a Unidade Acadêmica de Garanhuns, da candidata Daniela M. de Carvalho, classificada e aprovada em 1º lugar no Concurso Público de Provas e Títulos p/Professor Assistente, nível 01 – UAST;
- ❖ Resolução nº 186/2006 - CONSU - Autoriza nomeação na Unidade Acadêmica de Serra Talhada, do candidato Hamilton Jorge De Azevedo, classificado e aprovado em 4º lugar no Concurso Público de Provas e Títulos p/de Professor Adjunto – nível 01 - Unidade Acadêmica Garanhuns;

- ❖ Resolução nº 330/2006 - CONSU - Autoriza nomeação na Unidade Acadêmica de Garanhuns, da candidata Lucilene Simões Mattos, classificada e aprovada em 2º lugar no Concurso Público de Provas e Títulos para a Classe de Professor Adjunto – nível 01 - Unidade Acadêmica de Garanhuns desta Universidade;
- ❖ Resolução nº 336/2006 - CONSU - Autoriza nomeação da candidata Cláudia Cristina Cardoso Bejan, classificada e aprovada em 3º lugar no Concurso Público de Provas e Títulos para a Classe de Professor Adjunto – nível 01, no Departamento de Química;
- ❖ Resolução nº 08/2006 - CEPE - Homologa resultado final do Concurso Público de Provas e Títulos para a Classe de Professor Assistente para a Unidade Acadêmica de Garanhuns;
- ❖ Resolução nº 09/2006 - CEPE -Homologa resultado final do Concurso Público de Provas e Títulos para a Classe de Professor Adjunto para a Unidade Acadêmica de Garanhuns;
- ❖ Resolução nº 10/2006 - CEPE -Homologa resultado final do Concurso Público de Provas e Títulos para a Classe de Professor Adjunto para a Unidade Acadêmica de Garanhuns;
- ❖ Resolução nº 93/2006 - CEPE -Homologa resultado final do Concurso Público de Provas e Títulos para a Classe de Professor Adjunto Nível 01, para o Departamento de Medicina Veterinária;
- ❖ Resolução nº 94/2006 - CEPE -Homologa resultado final do Concurso Público de Provas e Títulos para a Classe de Professor Adjunto para a Unidade Acadêmica de Garanhuns;
- ❖ Resultado nº 95/2006 - CEPE -Homologa resultado final do Concurso Público de Provas e Títulos para a Classe de Professor Adjunto para a Unidade Acadêmica de Garanhuns;
- ❖ Resolução nº 96/2006 - CEPE -Homologa resultado final do Concurso Público de Provas e Títulos para a Classe de Professor Adjunto para a Unidade Acadêmica de Garanhuns;
- ❖ Resolução nº 165/2006 - CEPE -Homologa resultado final do Concurso Público de Provas e Títulos para a Classe de Professor Adjunto para a Unidade Acadêmica de Serra Talhada;
- ❖ Resolução nº 166/2006 - CEPE -Homologa resultado final do Concurso Público de Provas e Títulos para a Classe de Professor Adjunto para a Unidade Acadêmica de Serra Talhada;
- ❖ Resolução nº 167/2006 - CEPE -Homologa resultado final do Concurso Público de Provas e Títulos, para a Classe de Professor Adjunto para o Departamento de Agronomia;
- ❖ Resolução nº 168/2006 - CEPE - Homologa resultado final do Concurso Público de Provas e Títulos para a Classe de Professor Adjunto para a Unidade Acadêmica de Garanhuns;
- ❖ Resolução nº 169/2006 - CEPE - Homologa resultado final do Concurso Público de Provas e Títulos para a Classe de Professor Adjunto para a Unidade Acadêmica de Garanhuns
- ❖ Resolução nº 170/2006 - CEPE - Homologa resultado final do Concurso Público de Provas e Títulos para a Classe de Professor Assistente para a Unidade Acadêmica de Serra Talhada
- ❖ Resolução nº 171/2006 - CEPE - Homologa resultado final do Concurso Público de Provas e Títulos para a Classe de Professor Adjunto para a Unidade Acadêmica de Serra Talhada;
- ❖ Resolução nº 172/2006 - CEPE - Homologa resultado final do Concurso Público de Provas e Títulos para a Classe de Professor Adjunto para a Unidade Acadêmica de Garanhuns;
- ❖ Resolução nº 173/2006 - CEPE - Homologa resultado final do Concurso Público de Provas e Títulos para a Classe de Professor Adjunto para a Unidade Acadêmica de Garanhuns;
- ❖ Resolução nº 174/2006 - CEPE - Homologa resultado final do Concurso Público de Provas e Títulos para a Classe de Professor Adjunto para o Departamento de Ciência Florestal;
- ❖ Resolução nº 175/2006 - CEPE - Homologa resultado final do Concurso Público de Provas e Títulos para a Classe de Professor Assistente para a Unidade Acadêmica de Serra Talhada;
- ❖ Resolução nº 176/2006 - CEPE - Homologa resultado final do Concurso Público de Provas e Títulos para a Classe de Professor Assistente para a Unidade Acadêmica de Serra Talhada;
- ❖ Resolução nº 177/2006 - CEPE - Homologa resultado final do Concurso Público de Provas e Títulos para a Classe de Professor Assistente para a Unidade Acadêmica de Serra Talhada;
- ❖ Resolução nº 178/2006 - CEPE - Homologa resultado final do Concurso Público de Provas e Títulos para a Classe de Professor Adjunto para a Unidade Acadêmica de Serra Talhada;
- ❖ Resolução nº 183/2006 - CEPE - Homologa resultado final do Concurso Público de Provas e Títulos para a Classe de Professor Adjunto para a Unidade Acadêmica de Serra Talhada;
- ❖ Resolução nº 184/2006 - CEPE - Homologa resultado final do Concurso Público de Provas e Títulos para a Classe de Professor Adjunto para a Unidade Acadêmica de Garanhuns;
- ❖ Resolução nº 185/2006 - CEPE - Homologa resultado final do Concurso Público de Provas e Títulos para a Classe de Professor Adjunto para a Unidade Acadêmica de Serra Talhada;
- ❖ Resolução nº 186/2006 – CEPE - Homologa resultado final do Concurso Público de Provas e Títulos para a Classe de Professor Adjunto para a Unidade Acadêmica de Serra Talhada;
- ❖ Resolução nº 187/2006 - CEPE - Homologa resultado final do Concurso Público de Provas e Títulos para a Classe de Professor Adjunto para a Unidade Acadêmica de Garanhuns;
- ❖ Resolução nº 188/2006 - CEPE - Homologa resultado final do Concurso Público de Provas e Títulos para a Classe de Professor Adjunto para a Unidade Acadêmica de Garanhuns;
- ❖ Resolução nº 189/2006 - CEPE - Homologa resultado final do Concurso Público de Provas e Títulos para a Classe de Professor Adjunto para o Departamento de Zootecnia;
- ❖ Resolução nº 190/2006 - CEPE - Homologa resultado final do Concurso Público de Provas e Títulos para a Classe de Professor Adjunto para a Unidade Acadêmica de Garanhuns;
- ❖ Resolução nº 191/2006 - CEPE - Homologa resultado final do Concurso Público de Provas e Títulos para a Classe de Professor Adjunto para o Departamento de Agronomia;
- ❖ Resolução nº 192/2006 - CEPE - Homologa resultado final do Concurso Público de Provas e Títulos para a Classe de Professor Adjunto para o Departamento de Pesca e Aqüicultura;

- ❖ Resolução nº 193/2006 - CEPE - Homologa resultado final do Concurso Público de Provas e Títulos para a Classe de Professor Adjunto para o Departamento de Biologia;
- ❖ Resolução nº 194/2006 - CEPE - Homologa resultado final do Concurso Público de Provas e Títulos para a Classe de Professor Adjunto para o Departamento de Biologia;
- ❖ Resolução nº 195/2006 - CEPE - Homologa resultado final do Concurso Público de Provas e Títulos para a Classe de Professor Adjunto para a Unidade Acadêmica de Garanhuns;
- ❖ Resolução nº 196/2006 - CEPE - Homologa resultado final do Concurso Público de Provas e Títulos para a Classe de Professor Assistente para Departamento de Física e Matemática;
- ❖ Resolução nº 197/2006 - CEPE - Homologa resultado final do Concurso Público de Provas e Títulos para a Classe de Professor Adjunto para a Unidade Acadêmica de Garanhuns;
- ❖ Resolução nº 199/2006 - CEPE - Homologa "Ad referendum" deste Conselho, resultado final do Concurso Público de Provas e Títulos para a Classe de Professor Adjunto para a Unidade Acadêmica de Serra Talhada;
- ❖ Resolução nº 200/2006 - CEPE - Homologa "Ad referendum" deste Conselho, resultado final do Concurso Público de Provas e Títulos para a Classe de Professor Adjunto para a Unidade Acadêmica de Serra Talhada;
- ❖ Resolução nº 229/2006 - CEPE - Homologa resultado final do Concurso Público de Provas e Títulos para a Classe de Professor Assistente para a Unidade Acadêmica de Serra Talhada;
- ❖ Resolução nº 230/2006 - CEPE - Homologa resultado final do Concurso Público de Provas e Títulos para a Classe de Professor Adjunto para o Departamento de Tecnologia Rural;
- ❖ Resolução nº 231/2006 - CEPE - Homologa resultado final do Concurso Público de Provas e Títulos para a Classe de Professor Adjunto para o Departamento de Tecnologia Rural;
- ❖ Resolução nº 232/2006 - CEPE - Homologa resultado final do Concurso Público de Provas e Títulos para a Classe de Professor Adjunto para o Departamento de Física e Matemática;
- ❖ Resolução nº 233/2006 - CEPE - Homologa resultado final do Concurso Público de Provas e Títulos para a Classe de Professor Adjunto para o Departamento de Zootecnia;
- ❖ Resolução nº 233/2006 - CEPE - Homologa resultado final do Concurso Público de Provas e Títulos para a Classe de Professor Adjunto para o Departamento de Química;
- ❖ Resolução nº 237/2006 - CEPE - Homologa resultado final do Concurso Público de Provas e Títulos para a Classe de Professor Adjunto para o Departamento de Química;
- ❖ Resolução nº 238/2006 - CEPE - Homologa resultado final do Concurso Público de Provas e Títulos para a Classe de Professor Adjunto para a Unidade Acadêmica de Serra Talhada;
- ❖ Resolução nº 239/2006 - CEPE - Homologa resultado final do Concurso Público de Provas e Títulos para a Classe de Professor Adjunto para o Departamento de Estatística e Informática;
- ❖ Resolução nº 240/2006 - CEPE - Homologa resultado final do Concurso Público de Provas e Títulos para a Classe de Professor Adjunto para o Departamento de Medicina Veterinária;
- ❖ Resolução nº 241/2006 - CEPE - Homologa resultado final do Concurso Público de Provas e Títulos para a Classe de Professor Adjunto para o Departamento de Letras e Ciências Humanas;
- ❖ Resolução nº 242/2006 - CEPE - Homologa resultado final do Concurso Público de Provas e Títulos para a Classe de Professor Adjunto para a Unidade Acadêmica de Serra Talhada;
- ❖ Resolução nº 243/2006 - CEPE - Homologa resultado final do Concurso Público de Provas e Títulos para a Classe de Professor Adjunto para a Unidade Acadêmica de Serra Talhada;
- ❖ Resolução nº 244/2006 - CEPE - Homologa resultado final do Concurso Público de Provas e Títulos para a Classe de Professor Adjunto para o Departamento de Letras e Ciências Humanas;
- ❖ Resolução nº 245/2006 - CEPE - Reconhece a validade do Título de Doutor em Geografia, da Professora Rita de Cássia Alcântara D. da Silva, do Departamento de Letras e Ciências Humanas;
- ❖ Resolução nº 246/2006 - CEPE - Homologa resultado final do Concurso Público de Provas e Títulos para a Classe de Professor Assistente para o Departamento de Tecnologia Rural;
- ❖ Resolução nº 247/2006 - CEPE - Homologa resultado final do Concurso Público de Provas e Títulos para a Classe de Professor Assistente para o Departamento de Ciências Domésticas;
- ❖ Resolução nº 248/2006 - CEPE - Homologa resultado final do Concurso Público de Provas e Títulos para a Classe de Professor Assistente para a Unidade Acadêmica de Serra Talhada;
- ❖ Resolução nº 249/2006 - CEPE - Homologa resultado final do Concurso Público de Provas e Títulos para a Classe de Professor Adjunto para a Unidade Acadêmica de Garanhuns;
- ❖ Resolução nº 250/2006 - CEPE - Homologa resultado final do Concurso Público de Provas e Títulos para a Classe de Professor Assistente para a Unidade Acadêmica de Serra Talhada;
- ❖ Resolução nº 251/2006 - CEPE - Homologa "Ad referendum" deste Conselho, resultado final do Concurso Público de Provas e Títulos p/Professor Adjunto-Departamento de Medicina Veterinária;
- ❖ Resolução nº 252/06 - CEPE - Homologa "Ad referendum" deste Conselho, resultado final do Concurso Público de Provas e Títulos p/de Professor Assistente-Unidade Acadêmica Garanhuns;
- ❖ Resolução nº 253/2006 - CEPE - Homologa "Ad referendum" deste Conselho, resultado final do Concurso Público de Provas e Títulos p/Professor Adjunto p/Unidade Acadêmica de Garanhuns;
- ❖ Resolução nº 254/2006 - CEPE - Homologa "Ad referendum" deste Conselho, resultado final do Concurso Público de Provas e Títulos p/ Professor Adjunto p/Deptº de Estatística e Informática;
- ❖ Resolução nº 274/2006 - CEPE - Homologa resultado final do Concurso Público de Provas e Títulos para a Classe de Professor Adjunto para o Departamento de Física e Matemática;
- ❖ Resolução nº 487/2006 - CEPE - Homologa resultado final do Concurso Público de Provas e Títulos para a Classe de Professor Assistente para a Unidade Acadêmica de Garanhuns;
- ❖ Resolução nº 485/2006 - CEPE - Homologa resultado final do Concurso Público de Provas e Títulos para a Classe de Professor Titular para a Unidade Acadêmica de Serra Talhada;

- ❖ Resolução nº 488/2006 - CEPE - Homologa resultado final do Concurso Público de Provas e Títulos para a Classe de Professor Adjunto para a Unidade Acadêmica de Garanhuns;
- ❖ Resolução nº 490/2006 - CEPE - Homologa resultado final do Concurso Público de Provas e Títulos para a Classe de Professor Assistente para a Unidade Acadêmica de Serra Talhada;
- ❖ Resolução nº 492/2006 - CEPE - Homologa resultado final do Concurso Público de Provas e Títulos para a Classe de Professor Adjunto para o Departamento de Educação.

b) Programa de Funcionamento de Cursos de Graduação

Em 2006, foram criados e implantados dois novos cursos na Sede de Dois Irmãos: o curso de Licenciatura em Física (na modalidade Ensino à Distância) e o de Bacharelado em Sistemas de Informação. Também foi criada a Unidade Acadêmica de Serra Talhada com os cursos de Agronomia, Bacharelado em Ciências Biológicas, Engenharia de Pesca, Licenciatura Plena em Química, Bacharelado em Ciências Econômicas e Sistemas de Informação, com oferta de 40 vagas por curso, por semestre. Investindo num programa de Inclusão Social a UFRPE continua viabilizando o acesso da Sociedade ao Ensino Superior de qualidade com a implantação de mais uma Unidade Acadêmica.

c) Programa de Acompanhamento Pedagógico do Processo Acadêmico

Para o acompanhamento pedagógico do ensino de Graduação, fez-se necessário atuar, de forma integrada junto às Unidades Acadêmicas, Departamentos Acadêmicos e Coordenações de Cursos para manutenção das ações de ensino de Graduação.

Uma primeira atividade efetuada neste programa, mantida até os dias atuais, foi o acompanhamento da mobilidade do corpo Docente, frente às vacâncias definitivas (aposentadorias, exonerações e redistribuições para outras IES) e provisórias (afastamentos para cumprir programas de pós-graduação), quanto à distribuição de turmas e cargas horárias, para racionalização da alocação de vagas de Professores Substitutos e respectivos provimentos de concursos /seleções.

Neste sentido, foram realizadas as seguintes atividades:

- ❖ Controle na alocação de vagas;
- ❖ Eficientização do processo seletivo e contratação de Professores substitutos, atendendo à demanda acadêmica gerada pelas vacâncias de Docentes do quadro efetivo;

Outras ações desempenhadas neste programa:

- ❖ Acompanhamento e Supervisão das matrículas acadêmicas, juntamente com as Coordenações dos Cursos e o DRCA/NTI, corrigindo e cancelando aquelas efetuadas em dissonância às regras vigentes;
- ❖ Supervisão do desenvolvimento dos Currículos dos Cursos de Graduação, assessorando as Coordenações de Cursos no que concerne à atualização da matriz curricular dos cursos e à oferta de novas disciplinas eletivas e optativas;
- ❖ Adequações curriculares de alguns cursos, otimizando a formação profissional em menor tempo;
- ❖ Proposição e supervisão do Calendário e de matrículas acadêmicas;
- ❖ Ajustamento curricular, reposicionando os horários das disciplinas dos cursos noturnos, obedecendo a seqüência de pré-requisitos nos períodos sucessivos, nos mesmos dias e horários, para evitar o choque de horário e retenção curricular;
- ❖ Realização de seminários e palestras versando sobre temas de interesse pedagógico objetivando subsidiar as discussões relativas às reformas curriculares dos cursos de graduação e a elaboração, implantação e implementação dos Projetos Pedagógicos dos Cursos e Projeto Pedagógico da Instituição; controle e potencialização da alocação de vagas para docentes do quadro efetivo, para atender à demanda gerada pelas reformas curriculares. Em 2006 tivemos 89 novas nomeações de docentes, o que vem incrementar a qualidade da formação dos nossos futuros profissionais.

Vagas, Nomeações e Afastamentos dos Docentes		
MOBILIDADE	2006	2005
Vacância	3	5
Nomeações	89	46
Afastamento p/ Pós-Graduação	11	39

Fonte: Pró-Reitoria de Ensino de Graduação – PREG

d) Programa de Avaliação do Ensino de Graduação

Em agosto de 2006, foram divulgados pelo Instituto Nacional de Estudos e Pesquisas Educacionais Anísio Teixeira (INEP) os resultados da Avaliação referente ao ano de 2005. Nesta avaliação foram contemplados 7 (sete) cursos da desta Instituição: Biologia, Ciência Sociais, Engenharia Florestal, Física, História, Matemática e Química.

Dentre os 07 (sete) cursos merece destaque pelo seu bom desempenho o curso de Ciências Sociais, o qual obteve conceito 4. Os cursos de Biologia, Física, História, Matemática e Química receberam nota 3. Enquanto, o curso de Engenharia Florestal teve menor média, 2.

Em novembro de 2006 dois cursos da UFRPE foram avaliados: Normal Superior (Licenciatura) e Ciências Econômicas. Os resultados desta avaliação ainda não foram disponibilizados pelo INEP.

e) Programa de (Re)Credenciamento de Cursos de Graduação

Objetivo: Regulamentar os cursos de Graduação junto ao MEC.

Resultado Alcançado: Atualmente a UFRPE conta com 20 cursos, destes 04 (Engenharia Agrícola e Ambiental, Gastronomia e Segurança Alimentar, Sistemas de Informação e Licenciatura Normal Superior), são autorizados por Resoluções do Conselho de Ensino, Pesquisa e Extensão da UFRPE e 16 são Reconhecidos. Os Cursos de Engenharia Agrícola e Ambiental, Gastronomia e Segurança Alimentar e Licenciatura Normal Superior estarão sendo avaliados para efeito de reconhecimento pelo MEC em 2007. Especificamente, em 2006, foi criado o curso Sistemas de Informação (Bacharelado) por meio da Resolução nº 227/2006, o qual foi implantado na Unidade Acadêmica de Serra Talhada. Tivemos ainda, o reconhecimento do curso Licenciatura em Computação por meio da Portaria nº 52/2006.

f) Programa de Expansão dos Cursos de Graduação

Objetivo: Expansão da oferta de vagas no ensino de Graduação e criação de novos cursos de Graduação.

Resultado Alcançado: Em 2006 foi implantada a Unidade Acadêmica de Serra Talhada (UAST) com 06 (seis) cursos: Agronomia, Bach. em Ciências Biológicas, Engenharia de Pesca, Licenciatura Plena em Química, Bacharelado em Sistemas de Informação, Bacharelado em Ciências Econômicas. Cada um destes cursos disponibilizou 40 vagas para o ingresso no 2º semestre de 2006 e outras 40 para o 1º semestre de 2007.

Além disso, na Unidade Acadêmica de Garanhuns – UAG houve um aumento de 33,3% em relação ao total de vagas de 2005. Os cursos de Agronomia, Medicina Veterinária, Zootecnia, Licenciatura Normal Superior ofereceram, respectivamente, 30 vagas para cada entrada (2ª entrada de 2005 e 1ª de 2006) do Vestibular ocorrido por meio do Edital de Abertura de Inscrições do Concurso Vestibular 2005/2, publicado no Diário Oficial da União no dia 10 de Junho de 2005. No Edital de Abertura de Inscrições do Concurso Vestibular 2006_2, publicado no Diário Oficial da União no dia 12 de Junho de 2006, foram determinadas 40 vagas por entrada para cada um dos cursos. Sendo que este edital compreende a 2ª Entrada de 2006 e a 1ª Entrada de 2007.

Em relação à Sede, no ano de 2006, tivemos um acréscimo de 33,3% com relação à quantidade de vagas na quantidade de vagas anuais oferecidas por dois cursos. Os cursos de Licenciatura em Ciências Biológicas e Licenciatura em Química que em 2005 disponibilizaram um total de 80 vagas, em 2006 teve seu número aumentado para 120 vagas por anuais.

Ainda no segundo semestre de 2006, foi criado e implantado o curso de Licenciatura em Física, modalidade à Distância, por meio da Resolução nº 259/2006 do CEPE. O qual oferece 420 vagas. Atualmente, todas se encontram preenchidas.

g) Programa de Divulgação dos Cursos de Graduação

Objetivo: Divulgar os Cursos de Graduação da UFRPE, levando ao conhecimento do público em geral principalmente aos alunos do ensino médio da rede pública e privada, as áreas de atuação dos cursos e o papel da UFRPE, frente ao desenvolvimento do Estado e da Região.

Resultado Alcançado: A Universidade Federal Rural de Pernambuco tem investido na divulgação dos Cursos de Graduação e suas respectivas áreas de atuação, dos profissionais formados pela UFRPE. Esta divulgação ocorre de várias maneiras, com a elaboração e distribuição de Manuais Acadêmicos a todos os alunos da UFRPE, de “folders”, cartazes e textos explicativos sobre a Universidade e seus cursos de Graduação junto a eventos educacionais e instituições de Ensino Médio; a realização da feira de profissões da UFRPE com a presença de 45 escolas de 2º grau e um contingente de mais de 2500 estudantes e educadores. Participação efetiva dos Cursos na 65ª Exposição de Animais do estado de Pernambuco. A divulgação é realizada através de palestras, folders vídeos, exposição prática e outros.

Paralela à distribuição do Manual Acadêmico, aos alunos ingressantes, uma outra ação está sendo efetuada a cada início de semestre, denominada “Aula Inaugural”, evento de recepção administrativa aos calouros, na qual a administração superior se apresenta aos alunos e, em seguida, é proporcionado um contato mais próximo com a Coordenação do Curso e representantes estudantis dos respectivos Diretórios Acadêmicos, com o reconhecimento do CAMPUS, indicando a localização das salas de aulas/laboratórios e demais locais de trânsito dos alunos. Além disso, mantém todas as informações sobre os cursos em nosso site para um maior alcance da população.

h) Programa de Atualização do Acervo Bibliográfico dos Cursos de Graduação

Objetivo: Supervisão da atualização do acervo bibliográfico de interesse dos Cursos de Graduação, junto à Biblioteca Central.

Resultado Alcançado: Foram adquiridos em 2006: 59.904 volumes de livros; 1.633 títulos de periódicos; 17.178 títulos de livros.

De acordo com as metas estimadas a serem atingidas de 58.000 volumes em 2006, estas foram superadas em 1.904 exemplares. Com essas aquisições estamos disponibilizando um acervo significativo para a comunidade acadêmica o que vem interferir diretamente sobre o rendimento escolar.

i) Programa de Educação Tutorial- PET/Sesu

Objetivo: Desenvolver ações de ensino, pesquisa e extensão de maneira articulada, permitindo o desenvolvimento da capacidade de trabalho em equipe. O programa é integrado por grupos tutoriais de aprendizagem, que propicia 12 alunos vinculados ao curso, sob orientação de um Prof. tutor, condições para a realização de atividades extracurriculares além de promover a formação ampla e de qualidade acadêmica dos alunos de graduação envolvidos direta ou indiretamente com o programa, estimulando a fixação de valores que reforcem a cidadania e a consciência social de todos os participantes e a melhoria dos cursos de graduação.

Resultado Alcançado: O programa PET/ UFRPE em 2006 seus resultados foram acompanhados pela Secretaria de Educação Superior – SESu/MEC através da Avaliação Nacional dos Grupos PET, tendo obtido o parecer final AVALIADO SEM RESTRIÇÃO para 04 (quatro) dos 05 (cinco) grupos PET – UFRPE avaliados.

Além disso, o Programa PET foi marcado em 2006 por um processo de expansão oriundo da criação e implantação de mais um grupo, o PET MEDICINA VETERINÁRIA, o qual conta atualmente com 04 bolsistas, devido sua condição de novo grupo. Os demais grupos individualmente constituem-se de 12 bolsistas. Portanto, o número total de petianos para o final de 2006 é de 64 (sessenta e quatro) bolsistas.

Ações desenvolvidas em 2006 pelo Grupo PET:

Grupo PET/Agnomia

Atividades relacionadas ao Ensino

- ❖ Aulas dos Feras Campus Recife/ PE e Garanhuns/PE consiste na apresentação da Instituição, suas atividades de ensino, pesquisa e extensão. Objetivo é integrar o corpo acadêmico. Realizado nos inícios do 1º e 2º semestres letivos de 2006;
- ❖ PET faz Ciência – desenvolvido nos meses de Abril à Junho. Consiste em socializar entre os petianos e tutor as atividades desenvolvidas individualmente e em grupo;
- ❖ Projeto Lattes – palestras e discussões virtuais realizadas nos inícios dos semestres sobre a importância do currículo lattes.

Atividades relacionadas à Pesquisa

- ❖ Programa Horti & Fruti Qualidade - Organização do mercado de frutas e hortaliças do Centro de Abastecimento do Estado de Pernambuco (CEASA – PE). Realizado no período de Março à Agosto de 2006;
- ❖ Determinação de acessos de aceroleira do BAG da UFRPE resistentes às nematóides do gênero *Meloidogyne*. Pesquisa desenvolvida no período de Junho à Agosto de 2006;
- ❖ Qualidade do Solo sob Agroecossistema Irrigado. Realizado no período de Março à Agosto de 2006;
- ❖ Influência dos caracteres feno típicos sobre a produção agrícola e industrial da cana-de-açúcar (*Saccharum officinarum*) no Estado de Pernambuco. Desenvolvida de Março à Agosto de 2006;
- ❖ Caracterização morfo-agronômica e molecular da fava (*Phaseolus lunatus L.*) da coleção de germoplasma da UFRPE. Realizada de Março à Agosto de 2006.

Atividades relacionadas à Extensão

- ❖ II Simpósio de Paisagismo da UFRPE – realizada em Maio de 2006;
- ❖ II Exposição Agropecuária de Pernambuco – realizada em Abril de 2006;
- ❖ Projeto Agricultura Urbana: Hortas e Pomares Comunitários – realizado de Janeiro à Agosto de 2006;

- ❖ Terça no Campus – realizada de Março à Junho e em Agosto de 2006. Consiste em reuniões dos alunos de diversos cursos de graduação, nas quais diferentes temas são abordados por profissionais convidados pelo grupo PET/Agronomia.

Grupo PET/Biologia

Atividades relacionadas ao Ensino

- ❖ Bioensino – palestras ministradas por duplas de petianos nas salas de aula das escolas, abordando-se temas relacionados ao curso de Ciências Biológicas, ao ambiente universitário, ao vestibular e ao programa PET. Atividade realizada no período de março a abril.

Atividades relacionadas à Pesquisa

- ❖ Atividade Antibacteriana in vitro da Própolis Vermelha e Possíveis Aplicações como Preservativo e Antisséptico. Atividade realizada no período de março à julho;
- ❖ Influência do estresse térmico na expressão de toxinas da peçonha de Lachesis muta rhombeata (Viperidae, Crotalinae). Atividade realizada no período de maio a agosto;
- ❖ Análise histológica e histoquímica do cupim Nasutitermes (Holgren) antes e após inoculação dos fungos entomopatogênicos Metarhizium anisopliae (Metsch) - Sorok e Beauveria bassian. Atividade desenvolvida nos meses de abril a agosto;
- ❖ Avaliação de toxicidade de plantas do manguezal da Região Metropolitana do Recife. Atividade desenvolvida no período de Março à Agosto.

Atividades relacionadas à Extensão

- ❖ Palestra sobre o Meio Ambiente. Realizada em Junho de 2006;
- ❖ Recepção aos calouros no mês de Agosto correspondente ao 2º semestre de 2006;
- ❖ Proposta de inclusão social nas Escolas Públicas de ensino médio e fundamental. Cujo objetivo é educar alunos de escolas públicas no que diz respeito às questões ambientais, através de um modelo não formal de educação;
- ❖ Divulgação das atividades do PET por meio de Jornal Informativo do PET/Biologia (Bioinforme). Realizado nos meses de Março e Junho de 2006.

Grupo PET/Ciência Florestal

Atividades relacionadas ao Ensino

- ❖ Palestra realizada aos calouros no início dos semestres de 2006. Tema: A importância do Programa de Educação Tutorial para os alunos de graduação em Engenharia Florestal;
- ❖ Palestras e oficinas com temas referentes ao meio ambiente e sua preservação/conservação direcionadas aos alunos da rede pública de ensino fundamental e médio de Pernambuco. Tal atividade nomeada de Plano de Ação Sócio-ambiental foi realizada nos meses de Maio e Junho.

Atividades relacionadas à Pesquisa

- ❖ Perfil dos Alunos Ingressos no Curso de Engenharia Florestal da UFRPE. Atividade de pesquisa realizada nos meses de Junho, Julho e Agosto;
- ❖ MEGACITIES – Implicações Ambientais de Espaços Livres em processo de urbanização do Recife – PE. Atividade desenvolvida de Abril à Setembro.
- ❖ Estudo fenológico de espécies nativas da Mata Atlântica no horto florestal do Parque de Dois Irmãos, Recife – PE. Pesquisa realizada em todo ano de 2006;
- ❖ Germinação de Sementes de Cedrela odorata. Atividade de pesquisa desenvolvida nos meses de 06 à 11/06.
- ❖ Fitorremediação em chorume com TYpha angustifolia L. Tal atividade consiste em analisar o comportamento da Thpha angustifolia com relação a diferentes concentrações de chorume. Tal pesquisa ocorreu no período de 02/06 à 08/06.

Atividades relacionadas à Extensão

- ❖ Semana de Engenharia Florestal – realizado de 21 a 25 de agosto de 2006, no horário de 8 às 18 horas, com palestras, mini-curso e mesas redondas sobre o tema Aquecimento Global: Uma Proposta do Passado. Uma Realidade do Presente. Um Desafio para o Futuro;
- ❖ Divulgação do curso de Engenharia Florestal por meio da participação dos petianos em diversas feiras de profissões em vários colégios do grande Recife e na própria Universidade;
- ❖ Quarta Florestal: ciclo de palestras com o tema Paisagismo ecológico: uma visão com responsabilidade ecológica na intervenção dos ecossistemas.

Grupo PET/Pesca e Aquicultura

Atividades relacionadas ao Ensino

- ❖ Apresentação de 11 Seminários pelo Grupo PET/Pesca sobre diferentes artigos da Área de Recursos Pesqueiros, nos dias 25 e 26 de Julho de 2006. O objetivo é familiarizar os graduandos a consultarem o portal de periódicos da CAPES;
- ❖ Intercâmbio Literário PET/Pesca – contribuir com a formação de cidadãos leitores a partir de experiências vivenciadas;
- ❖ Visita técnica ao Complexo Industrial Portuário – Realizada em 18 de Abril com o objetivo de ampliar a visão dos alunos a identificar as grandes áreas de atuação do profissional do Engenheiro de Pesca;
- ❖ Seminário sobre o Programa de Educação Tutorial (PET) – apresentação aos calouros no dia 28 de Abril.

Atividades relacionadas à Pesquisa

- ❖ Levantamento do Perfil do Egresso de 2005 e do Ingresso de 2006 do Curso de Engenharia de Pesca da Universidade Federal Rural de Pernambuco. Encontra-se em andamento;
- ❖ Iniciação Científica na Graduação com Temas Variados. Objetivos: Promover a iniciação científica do bolsista PET e estimular a participação dos bolsistas em laboratórios e projetos de pesquisa;
- ❖ Melhoramento Genético de Espécie *Litopenaeus vannamei* no Nordeste do Brasil: Estratégias para a formação de plantéis a partir da diversidade genética existente;
- ❖ Juvenis de Importância para a Piscicultura Marinha Utilizados, na Salga, em Itapissuma – PE;
- ❖ Monitoramento dos dados abióticos coletados pelo barco de Pesquisa Sinuelo durante a realização do projeto de pesquisa de tubarões da costa do Estado de Pernambuco (PROTUBA).

Atividades relacionadas à Extensão

- ❖ Participação em reuniões da Associação dos Engenheiros de Pesca do Estado de Pernambuco (AEP - PE);
- ❖ III Seminário de Conscientização sobre o uso de drogas no Departamento de Pesca e Aqüicultura;
- ❖ Publicação trimestral de caráter informativo – Diário de Bordo;
- ❖ Evento do Dia Mundial da Água – realizada no dia 22 de março. Cujo objetivo foi de sensibilizar a comunidade acadêmica e do público em geral sobre a conservação das águas;
- ❖ PET/Recebe – encontro entre os PET da UFRPE e da UFPE.

Grupo PET/Zootecnia

Atividades relacionadas ao Ensino

- ❖ Projeto: Boas Vindas – atividade no início do 1º e 2º semestre de 2006, em duas etapas. Consiste em apresentar as atividades realizadas pelo grupo PET, corpo docente, bem como o campo de atuação de um Zootecnista;
- ❖ Participação de eventos – tais como: Dia Nacional da Caatinga;
- ❖ I Encontro de Integração Universidade X Escola e ENAPET.

Atividades relacionadas à Pesquisa

- ❖ Avaliação Nutricional da Farinha de Varredura de Mandioca para frangos de corte. Período 05 a 08/06;
- ❖ Avaliação de Frequência e intensidade de corte em clones de capim-elefante anão. Atividade desenvolvida de 03 a 06/06.
- ❖ Participação no Programa de Gerenciamento do Rebanho Leiteiro do Nordeste – PROGENIE, realizado no Laboratório de Análise do Leite do Departamento de Zootecnia na UFRPE, nos meses de Maio à Agosto;
- ❖ Identificação e quantificação dos gêneros de Protozoários ciliados de Rúmen alimentados com diferentes níveis de Palma forrageira. Atividade desenvolvida no período de Março à Junho.

Atividades relacionadas à Extensão

- ❖ Divulgação do curso de Zootecnia realizada no dia 13 de maio, por meio de panfletos, cartazes e apresentação oral em escolas públicas e privadas, no dia 13 de maio;
- ❖ Capacitações de pequenos produtores de caprinos leiteiros do Povoado de Ipojuca pertencente ao município de Arcoverde- PE. Tais ações ocorreram no período de Março à Agosto de 2006;
- ❖ Divulgação das atividades do PET: Jornal Informativo do PET/Zootecnia (PETZOO). Realizado nos meses de 03 e 05/2006.

j) Programa de Monitoria

Objetivo: Despertar no aluno o interesse pela carreira docente. Estimular a cooperação do corpo discente com o corpo docente nas atividades de ensino, pesquisa e extensão. Estimular o desenvolvimento de habilidades que favoreçam ao estudante na iniciação à docência.

Resultado Alcançado: Atualmente, temos 140 bolsas no Campus de Dois Irmãos do Programa de Monitoria a um valor unitário de R\$ 150,00 (cento e cinquenta reais). Tendo em vista a solicitação de um aumento de bolsas para 2007. É importante destacar que contamos ainda no programa com monitores voluntários, ou seja, não remunerados. Ainda contamos com 12 bolsas na Unidade de Garanhuns.

Em 2006 foi realizado o IV Curso de Iniciação à Docência, com a participação de todos os monitores. O mesmo teve como objetivo despertar o interesse dos monitores pela carreira docente. Tal evento contou com a participação de 165 Monitores, bolsistas e voluntários, no período de 20 a 27 de Outubro de 2006, sob a responsabilidade do Departamento de Educação e com o objetivo de oportunizar aos Monitores o repensar dos pressupostos teóricos-metodológicos da prática pedagógica do Ensino Superior.

Ações desenvolvidas

- ❖ Definição de Calendário anual de atividades do Programa de Monitoria;
- ❖ Acompanhamento e avaliação contínua do programa de Monitoria, através de freqüências e relatórios dos alunos e Professores orientadores;
- ❖ Realização do IV Congresso de Iniciação à Docência - CONID, dentro da VI JEPEX- Jornada de Ensino, Pesquisa e Extensão- UFRPE, no qual os alunos Monitores tiveram a oportunidade de divulgar, compartilhar e avaliar suas experiências de iniciação à Docência, com apresentação de 91 trabalhos dos alunos da Unidade de Dois Irmãos, 31 trabalhos da Unidade de Garanhuns e 01 da Unidade de Serra Talhada, em 2006.

k) Programa de Estágios

Objetivo: O Programa de Estágios, conduzido pela Coordenação Geral de Estágios, visa supervisionar o cadastramento de alunos e estabelecimento de convênios ou parcerias com Empresas e Instituições Públicas e Privadas, para realização de estágios, entendendo o Estágio como um conjunto de atividades de aprendizagem social, profissional e cultural, proporcionadas ao estudante pela participação em situações de vida e trabalho de seu meio, sendo realizada na comunidade em geral ou junto a pessoas jurídicas de direito público ou privado, que contribua, de forma eficaz, para sua absorção pelo mercado de trabalho.

Resultado Alcançado:

Tipo de Estágio Remunerado	Entidades Financiadoras							
	Governamental				Não Governamental			
	Federal	Estadual	Municipal	Empresa/ Indústria	ONG/	Organ. Internc.	Outras	
Estágio Curricular	260	68	15	125	31	-	-	499
Estágio não curricular	1000	195	165	287	57	-	-	1704
Trabalho/Administrativo	-	-	-	-	-	-	-	146
Iniciação Científica	-	-	-	-	-	-	-	168
TOTAL	1.260	263	180	412	88	-	-	2517

Fonte: Pró-Reitoria de Ensino de Graduação

- ❖ Foram firmados 40 Convênios com Empresas e IES, para atividades de estágio da UFRPE ;
- ❖ Estágios de Recesso escolar nos "Campi" Avançados em janeiro e julho /06;
- ❖ Estágios na exposição de Animais com alunos dos cursos Agronomia, Medicina Veterinária e Zootecnia;
- ❖ Ofertas de vagas oferecida e divulgadas na página da UFRPE e Coordenações de Curso;
- ❖ I Encontro de Integração Universidade x Empresa - onde participaram 22 empresas e 05 agenciadoras. Público: 300 pessoas. No mesmo evento foram proferidas palestras sobre empreendedorismo, marketing pessoal, desenvolvendo a expressão verbal. Além de um espaço cultural que oportunizou a exposição de trabalhos técnicos e manuais de docentes, técnicos – administrativos, discentes e comunidade;
- ❖ Estruturação do Manual de ESO para melhor orientação para os alunos que desejam realizar seus estágios;
- ❖ Rotina de asseguramento, alocação de alunos em estágio, negociação para convênios, e atendimento em geral.

l) Programa Intercâmbio de Estudantes de Graduação

Objetivo: Possibilitar ao acadêmico cursar disciplinas em outra Instituição Federal de Ensino Superior - IFES, tanto no Brasil como no exterior.

Resultado Alcançado: Em 2006 a UFRPE encaminhou 04 (quatro) alunos para prestarem estudos em outras IFES no Brasil através do Programa Mobilidade Acadêmica, assim como encaminhou para o exterior através do Consórcio Internacional, 02 alunos para prestarem estudos no exterior.

6.1.3 CANDIDATOS INSCRITOS NO VESTIBULAR E RELAÇÃO CANDIDATO/VAGA

A tabela abaixo apresenta a quantidade de vagas em 2006 nos cursos para a Sede (Recife) e para as Unidades Acadêmicas de Garanhuns (UAG) e Serra Talhada (UAST). Destacamos que alguns cursos tiveram aumento na quantidade de vagas com relação às duas entradas no ano.

Na Unidade Acadêmica de Garanhuns (UAG) um aumento de 33,33% da quantidade de vagas ofertadas, referentes aos cursos: Agronomia, Medicina Veterinária, Zootecnia e Licenciatura Normal Superior, respectivamente.

Com relação à sede Dois Irmãos destacamos que os cursos de Licenciatura em Química e Licenciatura em Ciências Biológicas abriram vagas em novo turno, no período da Tarde. Isso implicou num aumento de 50% no quantitativo de vagas oferecidas por estes cursos em relação ao ano de 2005. Ou seja, os cursos citados em 2005

ofereceram, respectivamente, um total de 80 vagas; em 2006 esse número aumentou para 120, conforme tabela abaixo. A UFRPE empenhada no programa de inclusão social, objetivando viabilizar uma maior oportunidade para a sociedade, de ingresso ao ensino superior, possibilitou a partir de 2006 um maior número de vagas em alguns Cursos de Graduação, tanto da Sede como das Unidades acadêmicas.

Sede Dois Irmãos - 2006

CURSOS OFERTADOS	TOTAL VAGAS	1ª entrada 2006.1			2ª entrada 2006.2			CANDID/ VAGA
		Manhã	Tarde	Noite	Manhã	Tarde	Noite	
Agronomia	160	40	40	-	40	40	-	4,5
Bacharelado em Ciências Biológicas	80	-	40	-	40	-	-	7,4
Bacharelado em Ciências Econômicas								
Ênfase: Economia Rural	80	-	-	40	-	-	40	6,0
Bacharelado em Ciências Sociais- Ênfase: Sociologia Rural	80	-	-	40	-	-	40	6,4
Bacharelado em Gastronomia e Segurança Alimentar	40	20	-	-	-	20	-	9,9
Economia Doméstica	40	20	-	-	-	20	-	6,0
Engenharia Agrícola e Ambiental	60	-	30	-	30	-	-	4,2
Engenharia Florestal	50	25	-	-	-	25	-	5,4
Engenharia de Pesca	60	30	-	-	-	30	-	6,4
Medicina Veterinária	100	25	25	-	25	25	-	10,3
Zootecnia	80	-	40	-	40	-	-	6,2
Licenciatura em Ciências Biológicas	120	-	40	40	-	-	40	6,1
Licenciatura em Computação	30	-	-	30	-	-	-	8,1
Licenciatura em Física	80	-	-	40	-	-	40	3,7
Licenciatura em História	80	-	-	40	-	-	40	8,7
Licenciatura em Matemática	80	-	-	40	-	-	40	6,0
Licenciatura em Química	120	-	40	40	-	-	40	3,3
Licenciatura Normal Superior	40	40	-	-	-	-	-	1,9
TOTAL GERAL	1.380	200	255	310	175	160	280	

Fonte: Pró-Reitoria de Ensino de Graduação

Unidade Acadêmica de Garanhuns (UAG) e Serra Talhada (UAST)

CURSOS OFERTADOS	VAGAS	1ª entr. 2006.2		2ª entr*2007.1		CANDIDAT/ VAGA
		Diurno	Diurno	Diurno	Diurno	
Agronomia (UAG)	80	40	40	40	40	2,3
Agronomia (UAST)	80	40	40	40	40	1,88
Bacharelado em Ciências Biológicas (UAST)	80	40	40	40	40	1,58
Bacharelado em Ciências Econômicas (UAST)	80	40	40	40	40	0,66
Engenharia de Pesca (UAST)	80	40	40	40	40	0,47
Medicina Veterinária (UAG)	80	40	40	40	40	5,46
Zootecnia (UAG)	80	40	40	40	40	2,71
Licenciatura em Química (UAST)	80	40	40	40	40	0,21
Licenciatura Normal Superior (UAG)	80	40	40	40	40	2,51
Bacharelado Sistema da Informação (UAST)	80	40	40	40	40	1,67
TOTAL GERAL	800	400	400	400	400	

Fonte: Pró-Reitoria de Ensino de Graduação

OBSERVAÇÕES:

- ❖ Os cursos da Unidade de Garanhuns funcionam no turno MANHÃ e TARDE.
- ❖ O vestibular da Unidade Acadêmica de Garanhuns – UAG Ingresso em 2006.1 ocorreu por meio do Edital de Abertura de Inscrições do Concurso Vestibular 2005/2, publicado no Diário Oficial da União em 10/06/05. Distribuídas 30 vagas para cada um dos cursos desta Unidade. Sendo que este edital compreende a 2ª Entrada de 2005 e a 1ª Entrada de 2006.
- ❖ O processo seletivo da UAG para o Ingresso em 2006.2 ocorreu por meio do Edital de Abertura de Inscrições do Concurso Vestibular 2006.2, publicado no Diário Oficial da União, no dia 12/06/ 2006. Determinadas 40 vagas por entrada para cada um dos cursos. Sendo que este edital compreende a 2ª Entrada de 2006 e a 1ª Entrada de 2007.
- ❖ Os cursos da Unidade Acadêmica de Serra Talhada tiveram seu processo seletivo para o Ingresso em 2006.2 regulamentado pelo Edital de Abertura de Inscrições do Concurso Vestibular 2006.2, publicado no Diário Oficial da União, no dia 12 de Junho de 2006. Neste edital foram determinadas 40 vagas por entrada para cada um dos cursos. Sendo que este edital compreende a 2ª Entrada de 2006 e a 1ª Entrada de 2007.
- ❖ O curso de Licenciatura em Química da UAST não teve seu início em 2006.2 devido à insuficiência de alunos aprovados no Vestibular.

Candidatos Inscritos no Vestibular – 2005/2006

CURSOS	2005	2006	Porcentagem
Agronomia (Dois Irmãos)	914	720	- 21,22
Agronomia (UAG)	425	234	- 45
Agronomia (UAST)	-	151	-
Bacharelado em Ciências Biológicas (Dois Irmãos)	725	592	- 18,34
Bacharelado em Ciências Biológicas (UAST)	-	127	-
Bacharelado em Ciências Econômicas (Dois Irmãos)	609	480	- 21,18
Bacharelado em Ciências Econômicas (UAST)	-	53	-
Bacharelado em Ciências Sociais- Ênfase: Sociologia Rural	520	512	- 1,54
Bacharelado Gastronomia e Segurança Alimentar	1274	396	- 69
Economia Doméstica	184	240	+ 30,43
Engenharia Agrícola e Ambiental	371	252	- 32,07
Engenharia Florestal	191	270	+ 41,36
Engenharia de Pesca (Dois Irmãos)	353	384	+ 8,78
Engenharia de Pesca (UAST)	-	38	-
Medicina Veterinária (Dois irmãos)	875	1030	+ 17,71
Medicina Veterinária (UAG)	798	437	- 45,23
Zootecnia (Dois Irmãos)	559	496	- 11,27
Zootecnia (UAG)	267	217	- 18,72
Licenciatura em Ciências Biológicas	579	732	+ 26,42
Licenciatura em Computação	251	243	- 3,18
Licenciatura em Física	391	296	- 24,29
Licenciatura em História	859	696	- 18,97
Licenciatura em Matemática	500	480	- 4,00
Licenciatura em Química (Dois Irmãos)	329	396	- 20,36
Licenciatura em Química (UAST)	-	17	-
Licenciatura Normal Superior (Dois Irmãos)	276	76	- 72,46
Licenciatura Normal Superior (UAG)	218	201	- 7,8
Bacharelado em Sistema da Informação (UAST)	-	134	-
TOTAL GERAL	11.468	9.900	-

Fonte: Pró-Reitoria de Ensino de Graduação

A procura por um determinado Curso é muito variada, de modo que o número de candidato inscrito pode oscilar para mais ou para menos, sem que exista um fator determinante. De um modo geral observamos uma queda na procura de vários Cursos, porém existe aumento de 8 a 41% em alguns dos nossos Cursos como se pode ser observado.

Relação Candidato/Vaga no Vestibular por curso - 2005/2006

CURSOS	2005	2006	Porcentagem
Agronomia (Dois Irmãos)	5,71	4,5	- 21,19
Agronomia (UAG)	7,08	2,3	-66,38
Agronomia (UAST)	-	1,88	-
Bacharelado em Ciências Biológicas (Dois Irmãos)	9,06	7,4	- 18,32
Bacharelado em Ciências Biológicas (UAST)	-	1,58	-
Bacharelado em Ciências Econômicas (Dois Irmãos)	7,61	6,0	- 21,15
Bacharelado em Ciências Econômicas (UAST)	-	0,66	-
Bacharelado em Ciências Sociais- Ênfase: Sociologia Rural	6,49	6,4	- 1,38
Bacharelado Gastronomia e Segurança Alimentar	31,83	9,9	- 68,58
Economia Doméstica	4,58	6,0	+ 31,00
Engenharia Agrícola e Ambiental	6,18	4,2	- 16,18
Engenharia Florestal	3,82	5,4	+ 41,36
Engenharia de Pesca (Dois Irmãos)	5,87	6,4	+ 9,02
Engenharia de Pesca (UAST)	-	0,47	-
Medicina Veterinária (Dois irmãos)	8,75	10,3	+ 17,71
Medicina Veterinária (UAG)	13,3	5,46	-58,94
Zootecnia (Dois Irmãos)	6,98	6,2	- 11,17
Zootecnia (UAG)	4,45	2,71	-39,10
Licenciatura em Ciências Biológicas	7,23	6,1	- 15,62
Licenciatura em Computação	8,37	8,1	- 3,22
Licenciatura em Física	4,88	3,7	- 24,18
Licenciatura em História	10,73	8,7	- 18,91
Licenciatura em Matemática	6,24	6,0	- 3,84
Licenciatura em Química (Dois Irmãos)	4,11	3,3	- 19,7
Licenciatura em Química (UAST)	-	0,21	-
Licenciatura Normal Superior (Dois Irmãos)	6,88	1,9	- 72,38
Licenciatura Normal Superior (UAG)	3,63	2,51	-30,85
Bacharelado em Sistema da Informação (UAST)	-	1,67	-

Fonte: Pró-Reitoria de Ensino de Graduação

Com relação ao quadro acima, destacamos alguns cursos que sofreram variações consideráveis na sua concorrência. O de Gastronomia em 2005 obteve a maior procura, cerca de 31,83 candidatos para uma vaga. No

entanto, em 2006, este mesmo teve um decréscimo significativo para 9,9 candidatos por vaga. Isso implica numa queda em torno de 68,58% na concorrência deste curso.

No curso Normal Superior (Licenciatura) em 2005 sua concorrência foi de 6,88 candidatos por vaga, enquanto que em 2006 este número caiu para 1,9. Sendo assim, tivemos uma variação percentual negativa de 72,38%.

Alguns cursos tiveram aumento na demanda de candidatos. No curso de Economia Doméstica (Bacharelado), no ano de 2005, tivemos 4,58 candidatos por vaga, em 2006 esse número foi igual a 6,0. Sendo assim, observamos uma variação percentual de + 31% com relação a este índice.

Do mesmo modo, o curso de Engenharia Florestal teve um aumento no número de candidatos por vaga, correspondendo a aproximadamente 41,36% de acréscimo com relação à concorrência do ano de 2005.

Candidatos Inscritos por Turno de Funcionamento			
CURSOS	2005	2006	Diferença
Diurnos	7430	6065	- 18,37%
Noturnos	4038	2707	- 33%
Diurno/Noturno	-	1128	-
TOTAL	11.468	9.900	- 13,67%

Fonte: Pró-Reitoria de Ensino de Graduação

O quadro acima indica que houve um decréscimo com relação à procura aos cursos diurnos desta Universidade. Que pode ser decorrente da situação econômica do país que a cada dia exige que as pessoas trabalhem para sobreviver, impedindo assim seu ingresso em cursos diurnos.

Também os cursos noturnos, apresentaram uma queda no número de candidatos inscritos em 2006 com relação ao vestibular do ano de 2005. Esse fato pode ser explicado pela procura de candidatos por faculdades particulares onde o acesso é mais fácil e a concorrência menor.

No entanto, é importante destacar que os cursos de Licenciatura Plena em Química e Licenciatura Plena em Ciências Biológicas cuja entrada em 2005 era apenas para o turno noturno, em 2006 passaram a oferecer os dois turnos, diurno e noturno. Isso implica em uma diferença menor ao desconsiderar os referidos cursos nos cálculos da tabela acima em relação ao turno noturno. A diferença, nestas condições é de - 13,51%.

6.1.4 INGRESSANTE MODALIDADE EXTRA-VESTIBULAR

CURSO	Ingressantes Vestibular e Outras Formas - 2006											
	Vestibular		Transfer		P.dipl		Reint		Seleção		Total	
	1ºs	2ºs	1ºs	2ºs	1ºs	2ºs	1ºs	2ºs	1ºs	2ºs	1º	2º
Agronomia (Dois Irmãos)	82	80	2	1	6	7	-	2	-	-	90	90
Agronomia (UAG)	30	40	-	-	-	-	-	-	-	-	30	40
Agronomia (UAST)	-	36	-	-	-	-	-	-	-	-	-	36
Bach Ciên Biológicas (D Irmãos)	40	40	-	-	-	-	-	1	-	-	40	41
Bach Ciên Biológicas (UAST)	-	34	-	-	-	-	-	-	-	-	-	34
Bach Ciên Econômic (D Irmãos)	40	41	-	-	-	-	1	-	-	-	41	41
Bach Ciên Econômicas (UAST)	-	23	-	-	-	-	-	-	-	-	-	23
Bacharelado em Ciências Sociais	40	40	-	-	-	-	1	2	-	-	41	42
Bach Gastronomia Seg Alimentar	20	20	-	-	-	-	-	-	-	-	20	20
Economia Doméstica	20	20	-	-	-	-	-	1	-	-	20	21
Engenharia Agrícola e Ambiental	30	30	-	-	1	3	-	1	-	-	31	34
Engenharia Florestal	25	25	-	-	-	-	-	-	-	-	25	25
Eng de Pesca (Dois Irmãos)	30	30	-	-	-	-	-	-	-	-	30	30
Engenharia de Pesca (UAST)	-	18	-	-	-	-	-	-	-	-	-	18
Medicina Veterinária (D. irmãos)	50	50	1	2	-	-	-	-	-	-	51	52
Medicina Veterinária (UAG)	30	40	-	-	-	-	-	-	-	-	30	40
Zootecnia (Dois Irmãos)	40	41	-	-	-	-	-	-	-	-	40	41
Zootecnia (UAG)	30	40	-	-	-	-	-	-	-	-	30	40
Licen em Ciências Agrícolas	-	-	-	-	-	-	1	-	39	43	40	43
Licen em Ciências Biológicas	80	40	-	-	-	-	-	-	-	-	80	40
Licenciatura em Computação	30	-	-	1	-	-	-	-	-	-	30	01
Licenciatura em Física	41	41	-	1	1	-	-	-	-	-	42	42
Licenciatura em História	40	40	-	-	-	-	-	-	-	-	40	40
Licenciatura em Matemática	41	41	3	1	-	-	-	1	-	-	44	43
Licenciatura em Ciências Sociais	-	40	-	-	-	-	-	-	-	-	-	40
Licen em Química (Dois Irmãos)	80	41	-	-	-	-	1	1	-	-	81	42
Licenciatura em Química (UAST)	-	-	-	-	-	-	-	-	-	-	-	-
Licen N. Superior (Dois Irmãos)	40	-	-	-	-	-	-	-	-	-	40	-
Licen Normal Superior (UAG)	30	40	-	-	-	-	-	-	-	-	30	40
Sistema da Informação (UAST)	-	35	-	-	-	-	-	-	-	-	-	35
TOTAL GERAL	889	966	6	6	8	10	4	9	39	43	946	1034

Fonte: Pró-Reitoria de Ensino de Graduação – PREG

6.1.5 ALUNOS ATIVOS MATRICULADOS - CURSOS DE GRADUAÇÃO

CURSOS OFERTADOS	1ºSemestre				2ºSemestre			
	Diurno		Noturno		Diurno		Noturno	
	Fem	Mas	Fem	Mas	Fem	Mas	Fem	Mas
Agronomia (Dois Irmãos)	223	563	-	-	223	540	-	-
Agronomia (UAG)	22	36	-	-	27	49	-	-
Agronomia (UAST)	-	-	-	-	14	26	-	-
Bacharelado em Ciências Biológicas (D.Irmãos)	253	99	-	-	251	104	-	-
Bacharelado em Ciências Biológicas (UAST)	-	-	-	-	24	8	-	-
Bach em Ciências Econômicas – (D.Irmãos)	-	-	107	279	-	-	105	267
Bacharelado em Ciências Econômicas (UAST)	-	-	-	-	8	9	-	-
Bacharelado em Ciências Sociais	-	-	178	168	-	-	174	160
Bacharelado Gastronomia e Segurança Alimentar	40	11	-	-	55	13	-	-
Licenciatura em Economia Doméstica	04	0	-	-	120	7	-	-
Bacharelado Economia Doméstica	199	8	-	-	84	2	-	-
Engenharia Agrícola e Ambiental	57	122	-	-	58	131	-	-
Engenharia Florestal	84	155	-	-	83	137	-	-
Engenharia de Pesca (Dois Irmãos)	70	233	-	-	66	239	-	-
Engenharia de Pesca (UAST)	-	-	-	-	3	10	-	-
Graduação de Professores da Parte de Formação Especial do Ensino de 2º Grau	-	-	09	13	-	-	4	9
Medicina Veterinária (Dois irmãos)	379	147	-	-	361	223	-	-
Medicina Veterinária (UAG)	25	31	-	-	45	48	-	-
Zootecnia (Dois Irmãos)	184	175	-	-	186	164	-	-
Zootecnia (UAG)	24	32	-	-	37	50	-	-
Licenciatura Agrícola (Formação de Professores)	-	-	64	67	-	-	76	73
Licenciatura em Ciências Biológicas	24	14	247	136	24	12	245	136
Licenciatura em Computação	-	-	17	112	-	-	15	88
Licenciatura em Ciências Sociais	-	-	14	04	-	-	31	18
Licenciatura em Física	-	-	50	308	-	-	51	292
Licenciatura em História	-	-	116	219	-	-	109	216
Licenciatura em Matemática	-	-	60	251	-	-	54	255
Licenciatura em Química (Dois Irmãos)	15	24	154	217	15	22	162	214
Licenciatura em Química (UAST)	-	-	-	-	0	0	-	-
Licenciatura Normal Superior (D.Irmãos)	53	14	-	-	53	14	-	-
Licenciatura Normal Superior (UAG)	38	13	-	-	68	18	-	-
Bacharelado Sistema de Informação (UAST)	-	-	-	-	24	9	-	-
Subtotal	1.694	1.677	1.016	1.774	1.829	1.835	1.026	1.728
TOTAL GERAL	6.161				6.418			

Fonte: Pró-Reitoria de Ensino de Graduação - PREG

ALUNOS ATIVOS MATRICULADOS – 1º e 2º semestres 2006

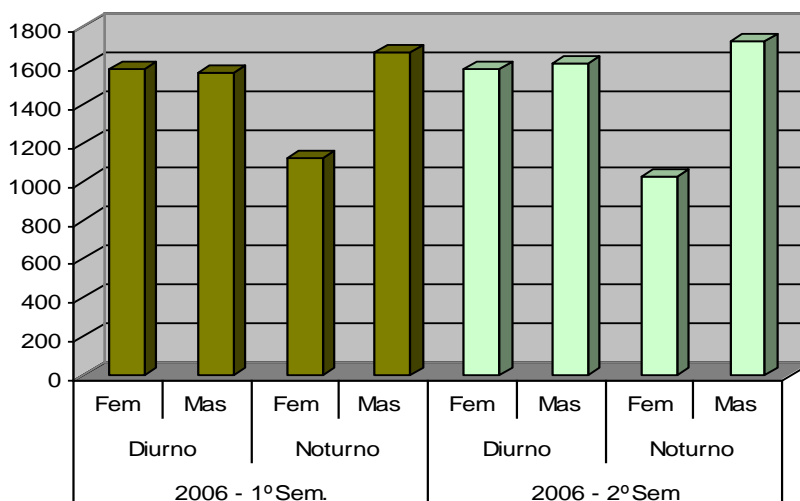

A comparação em termos de Total Geral dos resultados à luz dos dados 2005.2 e 2006.2, conforme tabela abaixo, de modo geral, nos indica que os números permaneceram praticamente estáveis. O único que apresentou uma variação mais significativa (18%) foi o relacionado ao total de alunos matriculados, do sexo masculino do turno da noite.

Alunos Ativos Matriculados – 2005.2 e 2006.2

CURSOS OFERTADOS	2005 - 2ºSemestre				2006 - 2ºSemestre			
	Diurno		Noturno		Diurno		Noturno	
	Fem	Mas	Fem	Mas	Fem	Mas	Fem	Mas
Agronomia (Dois Irmãos)	225	573	-	-	223	540	-	-
Agronomia (UAG)	13	17	-	-	28	50	-	-
Agronomia (UAST)	-	-	-	-	11	21	-	-
Bacharelado em Ciências Biológicas (Dois I.)	252	101	-	-	251	104	-	-
Bacarelado em Ciências Biológicas (UAST)	-	-	-	-	24	8	-	-
Bacarelado em Ciências Econômicas (Dois I.)	-	-	115	282	-	-	105	267
Bacharelado em Ciências Econômicas (UAST)	-	-	-	-	8	9	-	-
Bacharelado em Ciências Sociais	-	-	203	172	-	-	174	160
Bacharelado Gastron e Segurança Alimentar	31	7	-	-	55	13	-	-
Licenciatura em Economia Doméstica	-	-	-	-	120	7	-	-
Bacharelado em Economia Doméstica	201	8	-	-	84	2	-	-
Engenharia Agrícola e Ambiental	45	114	-	-	58	131	-	-
Engenharia Florestal	83	151	-	-	83	137	-	-
Engenharia de Pesca (Dois Irmãos)	67	233	-	-	66	239	-	-
Engenharia de Pesca (UAST)	-	-	-	-	3	10	-	-
Graduação de Professores da Parte de	-	-	-	-	-	-	-	-
Formação Esp do Ensino de 2º Grau	-	-	25	24	-	-	4	9
Medicina Veterinária (Dois irmãos)	396	257	-	-	361	223	-	-
Medicina Veterinária (UAG)	15	14	-	-	45	48	-	-
Zootecnia (Dois Irmãos)	194	180	-	-	186	164	-	-
Zootecnia (UAG)	12	16	-	-	37	50	-	-
Licenc Agrícola (Formação de Professores)	-	-	52	58	-	-	76	73
Licenciatura em Ciências Biológicas	-	-	242	145	24	12	245	136
Licenciatura em Computação	-	-	15	100	-	-	15	88
Licenciatura em Ciências Sociais	-	-	24	13	-	-	31	18
Licenciatura em Física	-	-	47	309	-	-	51	292
Licenciatura em História	-	-	121	219	-	-	109	216
Licenciatura em Matemática	-	-	57	271	-	-	54	255
Licenciatura em Química (Dois Irmãos)	-	-	165	224	15	22	162	214
Licenciatura em Química (UAST)	-	-	-	-	0	0	-	-
Licen Normal Superior (Dois Irmãos)	32	7	-	-	53	14	-	-
Licenciatura Normal Superior (UAG)	20	10	-	-	68	18	-	-
Bacharelado em Sistema de Informação (UAST)	-	-	-	-	24	9	-	-
Subtotal	1.586	1.688	1.066	1.817	1.829	1.835	1.026	1.728
TOTAL GERAL							6.418	

Fonte: Pró-Reitoria de Ensino de Graduação - PREG

ALUNOS ATIVOS MATRICULADOS – 2005.2 e 2006.2

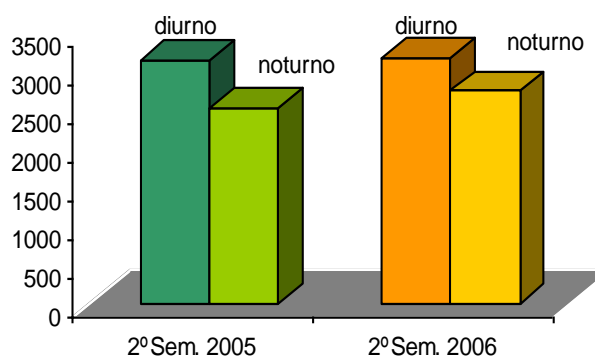

Os cursos, abaixo relacionados, destacaram-se positivamente:

- ❖ Gastronomia e Segurança Alimentar – aumento de 79%;
- ❖ Economia Doméstica – houve uma certa migração dos alunos do Bacharelado para Licenciatura;
- ❖ Engenharia Agrícola e Ambiental – apresentou um acréscimo significativo de 18%;
- ❖ Licenciatura em Ciências Sociais – o curso apresentou um acréscimo significativo de 32%;
- ❖ Licenciatura em Normal Superior – sua variação no número de matriculados corresponde a um aumento bastante significativo de 72%.

Os cursos que destacaram-se negativamente:

- ❖ Economia Doméstica – houve uma certa migração dos alunos do Bacharelado para Licenciatura;
- ❖ Graduação de Professores da Parte de Formação Especial do Ensino de 2º Grau – uma diminuição aproximada de 73% na quantidade de alunos matriculados;
- ❖ Medicina Veterinária – existindo um decréscimo de 10%;
- ❖ Licenciatura em Computação – diminuição de alunos matriculados, aproximadamente 10%;
- ❖ Licenciatura em Matemática – houve uma certa diminuição, de 7%.

Quanto à variação por gênero, houve um aumento de procura no curso Normal Superior: homens 100% e mulheres 65%, por turno, percebe-se interesse maior pelo turno da noite, que cresceu cerca de 8%.

6.1.6 MATRÍCULA DE ALUNOS TRANCADOS

Evolução de Alunos Trancados por sexo 2005.2 e 2006.2

CURSOS OFERTADOS	2º s. 2005.2		1º sem 2006.1		2º sem. 2006.2	
	Mas	Fem	Mas	Fem	Mas	Fem
Agronomia (Dois Irmãos)	42	13	35	19	53	20
Agronomia (UAG)	-	-	01	01	10	06
Agronomia (UAST)	-	-	0	0	04	0
Bacharelado em Ciências Biológicas (Dois Irmãos)	4	22	05	15	07	18
Bacharelado em Ciências Biológicas (UAST)	-	-	0	0	01	01
Bacharelado em Ciências Econômicas (Dois Irmãos)	24	8	24	05	26	11
Bacharelado em Ciências Econômicas (UAST)	-	-	0	0	04	02
Bacharelado em Ciências Sociais	20	10	17	18	24	22
Bacharelado Gastronomia e Segurança Alimentar	0	2	01	08	01	08
Economia Doméstica (Bacharelado)	0	17	01	12	0	04
Economia Doméstica (Licenciatura)	0	0	0	0	0	13
Engenharia Agrícola e Ambiental	18	4	15	03	12	05
Engenharia Florestal	19	4	08	03	08	10
Engenharia de Pesca (Dois Irmãos)	14	7	23	05	16	05
Engenharia de Pesca (UAST)	-	-	-	-	04	01
Medicina Veterinária (Dois irmãos)	11	15	06	13	14	16
Medicina Veterinária (UAG)	-	-	01	02	04	0
Zootecnia (Dois Irmãos)	-	-	11	18	19	13
Zootecnia (UAG)	-	-	01	02	02	07
Graduação de Professores da Parte de Formação Especial do Ensino de 2º Grau	5	3	01	-	-	-
Licenciatura Agrícola (Formação de Professores)	9	14	12	17	15	19
Licenciatura em Ciências Biológicas	2	11	08	13	13	16
Licenciatura em Computação	12	1	06	0	14	01
Licenciatura em Ciências Sociais	1	6	01	02	0	03
Licenciatura em Física	36	5	40	03	47	04
Licenciatura em História	10	10	13	05	26	14
Licenciatura em Matemática	28	04	32	04	28	07
Licenciatura em Química (Dois Irmãos)	23	14	18	12	25	08
Licenciatura em Química (UAST)	-	-	-	-	-	-
Licenciatura Normal Superior (Dois Irmãos)	-	1	01	05	01	02
Licenciatura Normal Superior (UAG)	-	-	04	03	03	03
Bacharelado em Sistemas de Informação (UAST)	-	-	-	-	02	0
Subtotal	278	171	285	188	383	239
TOTAL GERAL	449		473		622	

Fonte: Pró-Reitoria de Ensino de Graduação – PREG

Comparando os alunos trancados por curso no exercício 2006 com o ano anterior, observa-se um maior aumento nos cursos:

- ❖ Agronomia – 35%;
- ❖ Bacharelado em Ciências Sociais – 46%;
- ❖ Gastronomia e Segurança Alimentar – 350%;
- ❖ Medicina Veterinária – 15%;
- ❖ Licenciatura em Ciências Agrícolas – 48%;
- ❖ Licenciatura em Ciências Biológicas – 115%;
- ❖ Licenciatura em História – 100%;
- ❖ Licenciatura Normal Superior – 300%.

Dos cursos que tiveram uma diminuição em matrículas trancadas, destacamos:

- ❖ Engenharia Agrícola e Ambiental – 77%;
- ❖ Engenharia Florestal – 78%.

Alunos trancados, por turno e sexo no 1º e 2º semestres 2006

Semestre 2006	Diurno			Noturno			Total Geral
	Masculino	Feminino	Total	Masculino	Feminino	Total	
1º Semestre	114	111	225	171	77	248	473
2º Semestre	189	144	333	194	95	289	622

Fonte: Pró-Reitoria de Ensino de Graduação – PREG

6.1.7 ALUNOS DIPLOMADOS - CURSOS DE GRADUAÇÃO CAMPUS DE DOIS IRMÃOS

Alunos Diplomados 2005/2006

CURSOS OFERTADOS	2005		2006	
	1º semestre	2º semestre	1º semestre	2º semestre
Agronomia	50	54	48	48
Bacharelado em Ciências Biológicas	37	32	28	34
Bacharelado em Ciências Econômicas	26	27	25	31
Bacharelado em Ciências Sociais	21	46	29	18
Economia Doméstica (Bacharelado e Licenciatura)	17	14	16	10
Engenharia Agrícola e Ambiental	0	0	0	7*
Engenharia Florestal	11	13	24	18
Engenharia de Pesca	19	14	16	25
Medicina Veterinária	87	73	66	67
Zootecnia	13	31	19	22
Licenciatura Agrícola (formação de Prof)	15	21	4	10
Licenciatura em Ciências Biológicas	29	28	23	39
Licenciatura em Computação	4	15	6	9
Licenciatura em Ciências Sociais	24	19	6	12
Licenciatura em Física	11	13	10	16
Licenciatura em História	34	34	28	28
Licenciatura em Matemática	25	28	28	20
Licenciatura em Química	24	44	25	26
Subtotal	447	506	401	440
TOTAL GERAL	953		841	

Fonte: Pró-Reitoria de Ensino de Graduação – PREG

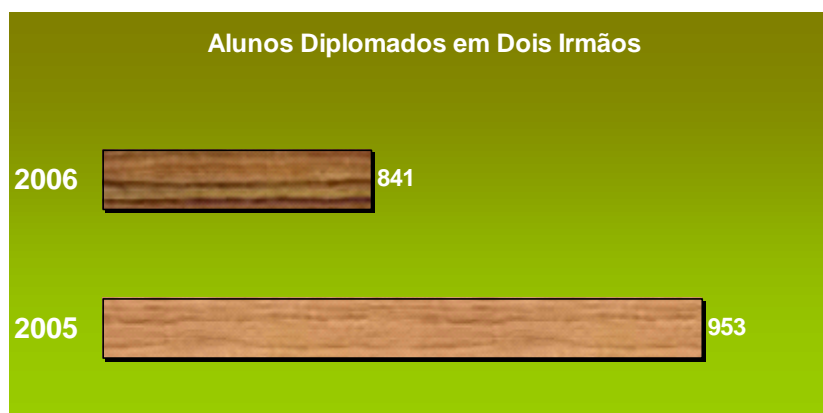

Na comparação de 2006.2 com 2005.2 tivemos uma redução na quantidade de formandos de aproximadamente 13%.

Cursos que tiveram aumento na quantidade de formandos em relação ao ano letivo de 2005:

- ❖ Engenharia de Pesca – 78%;
- ❖ Engenharia Florestal – 38%.

Cursos que tiveram diminuição significativa na quantidade de formandos em relação ao ano letivo de 2005:

- ❖ Medicina Veterinária – 8%;
- ❖ Licenciatura em Química – 41%.

Obs: Os cursos das Unidades Acadêmicas de Garanhuns e Serra Talhada devido a sua recente criação ainda não têm formandos e os cursos de Gastronomia e Segurança Alimentar, Licenciatura Normal Superior não possuem formandos, devido serem recém criados.

6.1.8 EVASÃO DOS ALUNOS - CURSOS DE GRADUAÇÃO CAMPUS DE DOIS IRMÃOS

Evasão dos Alunos de Graduação - 2006

CURSO	ABANDONO		DESLIG.		TRANSFER		TOTAL	
	1ºs	2ºs	1ºs	2ºs	1ºs	2ºs	1ºs	2ºs
Agronomia (Dois Irmãos)	35	24	11	19	0	4	46	47
Agronomia (UAG)	-	07	-	-	-	-	-	-
Agronomia (UAST)	-	-	-	-	-	-	-	-
Bacharelado Ciências Biológicas (Dois Irmãos)	13	5	2	-	1	-	16	5
Bacharelado em Ciências Biológicas (UAST)	-	-	-	-	-	-	-	-
Bacharelado Ciências Econômicas (Dois Irmãos)	13	15	15	7	-	-	28	22
Bacharelado em Ciências Econômicas (UAST)	-	-	-	-	-	-	-	-
Bacharelado em Ciências Sociais	17	17	1	-	-	-	18	17
Bacharelado Gastronomia e Segurança Alimentar	-	3	-	-	-	-	-	3
Graduação de Professores da Parte de Formação Especial do Ensino de 2º Grau	13	6	-	-	-	-	13	6
Economia Doméstica (Bacharelado)	10	2	2	2	-	-	12	4
Economia Doméstica (Licenciatura)	-	3	-	-	-	-	-	3
Engenharia Agrícola e Ambiental	6	15	8	10	1	-	15	25
Engenharia Florestal	16	9	3	3	-	1	19	13
Engenharia de Pesca (Dois Irmãos)	4	15	2	4	-	-	6	19
Engenharia de Pesca (UAST)	-	-	-	-	-	-	-	-
Medicina Veterinária (Dois irmãos)	10	15	2	1	1	-	13	16
Medicina Veterinária (UAG)	01	02	-	-	-	-	-	-
Zootecnia (Dois Irmãos)	15	27	7	-	1	1	23	28
Zootecnia (UAG)	02	03	-	-	-	-	-	-
Licenciatura Agrícola (Formação de Professores)	13	20	-	-	-	-	13	20
Licenciatura em Ciências Biológicas	9	7	1	5	-	2	10	14
Licenciatura em Computação	6	11	1	0	1	1	8	12
Licenciatura em Ciências Sociais	4	4	0	0	0	0	4	4
Licenciatura em Física	11	38	14	0	1	1	26	39
Licenciatura em História	12	0	0	0	2	-	14	0
Licenciatura em Matemática	16	9	10	9	3	-	29	18
Licenciatura em Química (Dois Irmãos)	16	10	8	-	-	1	24	11
Licenciatura em Química (UAST)	-	-	-	-	-	-	-	-
Licenciatura Normal Superior (Dois Irmãos)	7	3	-	-	-	-	7	3
Licenciatura Normal Superior (UAG)	02	02	-	-	-	-	-	-
Bacharelado em Sistema da Informação (UAST)	-	-	-	-	-	-	-	-
TOTAL GERAL	251	272	87	60	11	11	344	329

Fonte: Pró-Reitoria de Ensino de Graduação – PREG

OBS: em 2006 não houve alunos reinegrado, reopção e convênio.

Analisando a tabela acima, observamos que em 2006.2 houve uma redução significativa em relação a 2006.1 e a evasão de alunos na Unidade Acadêmica de Garanhuns ocorreu pelo fato dos alunos terem optado por trabalhar, visto que o Curso é oferecido no turno diurno.

6.2 PESQUISA E PÓS- GRADUAÇÃO

6.2.1 AÇÕES ADMINISTRATIVAS

- ❖ Reuniões com as Coordenações dos Programas de Pós-Graduação para divulgar amplamente os critérios utilizados pelas diferentes Áreas e discussão da avaliação continuada efetuada pela CAPES em relação ao ano de 2005, visando melhor avaliação trienal;
- ❖ Gerenciamento e realização de reuniões com a Comissão Institucional do PROF/CAPES e os Coordenadores dos Programas de Pós-Graduação *Stricto sensu*, visando elencar os critérios para distribuição dos recursos;
- ❖ Divulgação da possibilidade de concessão de bolsas para discentes dos Programas de Pós-Graduação *Stricto sensu* pelo CNPq e outras agências;
- ❖ Divulgação dos Editais e Chamadas abertos pelas agências de fomento à pesquisa e pós-graduação;
- ❖ Cadastro das Pesquisas na Instituição e aprovação pelo Conselho de Ensino, Pesquisa e Extensão CEPE;
- ❖ Lançamento e entrega de equipamentos de informática a pesquisadores doutores (docentes e técnicos administrativos), em base meritória, do Edital “Pró-Pesquisador 2006”, ou seja, àqueles que concluíram seu doutorado, ou foram contratados a partir de 2005 e que não tenham sido contemplados pelo Edital “Pró-Pesquisador 2003 – 2005”;
- ❖ Aquisição de equipamentos importados por meio de recursos do CT-INFRA/FINEP para o CENAPESQ;
- ❖ Aprovação junto à FINEP (Ação Transversal: Novos “Campi”) de apoio financeiro para obras civis e equipamentos para as Unidades Acadêmicas de Garanhuns (UAG) e Serra Talhada (UAST);
- ❖ Continuação do Programa Institucional de Capacitação de Docentes e Técnicos de Nível Superior em treinamento de Doutorado, por meio de solicitação e obtenção da manutenção da cota “emergencial” de bolsas PICDT/CAPES; bem como manutenção da cota de bolsas PQI/CAPES;
- ❖ Apoio aos Programas PRODOC /CAPES; PROCAD/CAPES e CASADINHO/CNPq;
- ❖ Obtenção de apoio PDEE/CAPES p/estágio de “Doutorado-sanduiche” de alunos *Stricto sensu*;
- ❖ Divulgação das atividades de pesquisa e atualização das páginas dos Programas de Pós-Graduação-UFRPE;

- ❖ Criação e obtenção de credenciamento pela CAPES de (04) novos Programas de Pós-Graduação *Stricto sensu*, sendo (03) nos níveis de Mestrado: História Social da Cultura Regional; Química; e Ciência e Tecnologia de Alimentos, todos com conceito 3 (três); e um Doutorado: Ciências Florestais-conceito (04);
- ❖ Inclusão da UFRPE no Programa de Pós-Graduação da Rede Nordeste de Biotecnologia (RENORBIO);
- ❖ Captação de mais 20 (vinte) bolsas para alunos *Stricto sensu* por meio da CAPES/FACEPE;
- ❖ Concessão de bolsas Institucionais de Mestrado (cinco) e de Doutorado (cinco);
- ❖ Solenidade de Colação de Grau dos mestres e doutores concluintes no ano de 2006;
- ❖ Criação de novos Cursos de Pós-Graduação *Lato sensu* na Instituição;
- ❖ Contribuição para Capacitação de Técnicos Administrativos da Instituição por meio de oferta de vagas específicas de Cursos de Pós-Graduação *Lato sensu*;
- ❖ Concessão de (16) dezesesseis bolsas aos alunos da Residência Veterinária e aprovação de aumento no valor das bolsas em, aproximadamente, 40%, a partir de janeiro de 2007, que passarão de R\$ 350,00 (trezentos e cinquenta reais) p/R\$ 504,00 (Quinhentos e quatro reais);
- ❖ Participação ativa na III Semana Nacional de Ciência e Tecnologia;
- ❖ Concessão de 16 (dezesesseis) bolsas de Iniciação Científica (IC) a discentes de Graduação;
- ❖ Promoção da avaliação de Relatórios Parciais e Finais dos bolsistas de IC e alunos do PIC (voluntário) e solicitações para bolsistas/voluntários no exercício 2005/2006, pelos Comitês interno e externo à UFRPE;
- ❖ Solenidade de Assinatura do Termo de Concessão de Bolsas de Iniciação Científica;
- ❖ Aquisição de equipamento “plotter” a ser operacionalizado pelo Núcleo de Apoio à Pesquisa e Pós-Graduação (NAPP) da PRPPG, visando minimizar os custos com impressão de “banners” para apresentações de trabalhos em eventos, bem como para divulgação das ações Institucionais para a comunidade acadêmica, entre outros;
- ❖ Entrega dos prêmios “Pesquisador-Destaque do Ano” aos cinco pesquisadores classificados como os mais produtivos, quanto à produção científica: (01) “note book” (1º lugar) e (04) “pen-driver” aos demais;
- ❖ Entrega dos prêmios de Primeiro e Segundo lugares e de Menções Honrosas, por Departamento Acadêmico, aos discentes cujas apresentações orais – Congresso de Iniciação Científica (CIC), ou em painéis: Simpósio de Pós-Graduação *Stricto* e *Lato sensu* e Pesquisa (SIMPÓS); Iniciação à Docência (CONID); Iniciação às Atividades de Extensão (CONEX); e Encontro do Programa Tutorial à Distância (EPET), se destacaram na VI Jornada de Ensino, Pesquisa e Extensão;
- ❖ Lançamento do livro intitulado “Caminhos da Ciência”, onde os discentes bolsistas/voluntários de IC, autores dos melhores Relatórios Finais, tiveram uma versão de seu trabalho publicado, na forma de capítulo de livro, na série CAMINHOS DA CIÊNCIA, criada para estimular a produção científica discente na Instituição;
- ❖ Criação e divulgação da “Revista Brasileira de Ciências Agrárias”, cognominada de Agrária, um periódico trimestral editado e diagramado pela UFRPE, nas Áreas de Agronomia, Engenharia Agrícola, Medicina Veterinária, Recursos Florestais e Engenharia Florestal, Recursos Pesqueiros e Engenharia de Pesca e Zootecnia.

Além disso, em 2006, a PRPPG promoveu e organizou, juntamente com as Pró-Reitorias de Ensino de Graduação (PREG) e de Atividades de Extensão (PRAE), a VI Jornada de Ensino, Pesquisa, e Extensão (VI JEPEX), um dos eventos mais importantes do calendário acadêmico da UFRPE.

Ao longo dos anos, em um processo contínuo de construção, cada edição é acompanhada de avanços técnicos, científicos e administrativos. Em 2006, a VI JEPEX, modernizou o processo de submissão de trabalhos, contratando uma empresa especializada em eventos científicos.

Como evento local conseguiu reunir um número de pessoas e trabalhos que chega a superar em até três vezes os números de muitos eventos nacionais. Foram apresentados 975 trabalhos com a participação de 941 congressistas. Promoveram-se as premiações dos melhores trabalhos, por Departamento Acadêmico, considerando-se graduação e pós-graduação; bem como a temática dos trabalhos, de pesquisa, ensino ou extensão.

Na Solenidade de Encerramento do Evento, além das entregas dos prêmios a pesquisadores e discentes que se destacaram em 2006, foi lançado o livro da série “CAMINHOS DA CIÊNCIA”.

6.2.2 . STRICTO SENSU

6.2.2.1 Mestrado - Alunos Matriculados/Dissertações- 2006

Alunos Matriculados/Dissertações- 2006

PROGRAMAS DE PÓS- GRADUAÇÃO OFERTADOS	Nº VAGAS		ALUNO MATRC		Nº DISST	CONCEITO
	1º sem	2º sem	1º sem	2º sem		
Administração e Desenvolvimento Rural	14	-	30	27	06	3
Agronomia – Ciência do Solo	15	-	29	19	06	4
Agronomia – Melhor. Genético de Plantas	15	-	22	19	06	3
Biometria	14	-	27	24	08	3
Botânica	13	-	26	25	09	4
Ciência e Tecnologia de Alimentos	-	-	-	-	-	3
Ciência Veterinária	31	-	76	62	11	5
Ciências Florestais	12	-	25	19	07	3
Engenharia Agrícola	10	-	07	16	01	3
Ensino das Ciências	20	-	55	54	16	3
Entomologia Agrícola	10	-	17	15	06	4
Extensão Rural e Desenvolvimento Local	15	-	43	43	07	3
Fitossanidade/Fitopatologia	10	05	16	18	07	5
História	-	10	-	08	-	3
Química	-	-	-	-	-	3
Recursos Pesqueiros e Aqüicultura	25	-	57	48	15	3
Zootecnia	15	-	36	32	18	4
Subtotal	219	15	466	429	123	-
TOTAL		234		895		

Fonte: Pró-Reitoria de Pesquisa e Pós Graduação – PRPPG

6.2.2.2 Doutorado

Alunos Matriculados/Teses - 2006

PROGRAMAS DE PÓS- GRADUAÇÃO OFERTADOS	Nº VAGAS		ALUNO MATRC		Nº Tese	CONCEITO
	1º sem	2º sem	1º sem	2º sem		
Agronomia – Ciência do Solo	06	-	24	24	-	4
Botânica	05	-	24	23	05	4
Ciência Veterinária	24	-	73	68	11	5
Entomologia Agrícola	04	-	13	13	06	4
Fitossanidade/Fitopatologia	08	-	31	29	06	5
Ciências Florestais	-	-	-	-	-	4
Zootecnia (Doutorado Integrado – UFRPE/UFC/UFPE)	08	-	34	31	07	4
Subtotal	55	-	199	188	35	-
TOTAL		55		387		

Fonte: Pró-Reitoria de Pesquisa e Pós Graduação – PRPPG

Alunos Matriculados Stricto Sensu

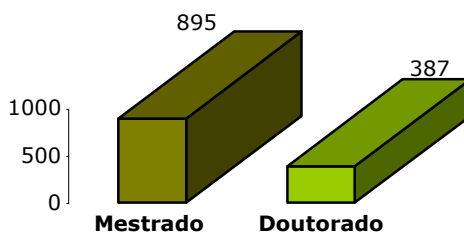

6.2.3. LATO SENSU

Curso de Especialização - 2006

CURSOS MINISTRADOS EM 2006	DEPTº.	COORDENADOR	PERÍODO
Administração com Ênfase em Marketing	DLCH	Heraldo dos Santos Pereira	Término em 02/2007
Associativismo e Cooperativismo	DE	Maria Luiza Lins e Silva Pires	Término em 03/2006
Direito Educacional	DLCH	Arthur Ribeiro de Senna Filho	Término em 09/2007
Ecoturismo	DB	Marcelo de Ataíde Silva	Término em 03/2006
Ensino de História	DLCH	Paulo Donizéti Sieperski	Término em 12/2007
Física moderna para o Ensino Médio	DF	Artur da Silva Gouveia Neto	Término em 08/2007
Formação de Educadores	DE	Virgínia Maria Loureiro Xavier	Término em 09/2006
Gestão de Agronegócio	DLCH	Rodolfo Araújo de Moraes Filho	Término em 10/2006
Gestão, Educação e Política Ambiental	DLCH	José de Lima Albuquerque	Término em 08/2007
Ensino de História da Arte e das Religiões	DLCH	Paulo Donizéti Sieperski	Término em 12/2007
Matemática	DFM	Ademir Gomes Ferraz	Elab. de Monografias
Microbiologia Aplicada	DB	Elineide Barbosa da Silveira	Término em 10/2006
Novas Linguagens de Ensino	DE	Alecsandro Cardoso Tenório	Término em 09/2006
Zoologia	DB	Severino M de Azevedo Jr	Término em 07/2006

Fonte: Pró-Reitoria de Pesquisa e Pós Graduação – PRPPG

6.2.4 DOCENTES CURSANDO PÓS-GRADUAÇÃO NO PAÍS E EXTERIOR (BOLSISTAS)

NOME DO DOCENTE	Docentes Cursando Pós-Graduação						PERÍODO AFASTA.
	MESTRADO		DOUTORADO		P-DOUTORADO		
	País	Ext	País	Exterior	País	Ext	
Admilson Ribeiro T. Brito	-	-	UFLA-MG				02/06 a 08/08
Ana Paula A. Soares	-	-		Portugal			05/04 a 04/07
Ana M ^o dos Anjos C Leão	-	-			UFCE		03/06A 03/07
Analice de Almeida Lima	-	-	UFRN-RN				09/03 a 03/07
Ana Carolina B Lins Silva	-	-	UFRJ-RJ				03/06 a 08/09
Antônio José C M Sistelos	-	-		EUA			02/04 a 03/07
Bogdan Dobosjewski	-	-				Bélgica	10/06 a 10/ 07
Ceres D. G. Cabral de A	-	-	USP-ESALQ				03/05 a 09/08
Francisco Antônio Neto	-	-	Paraíba				03/05 a 09/08
Gilvaneide F. de Oliveira	-	-		X			01/03 a 03/06
Guisseppa M. D. Stenilo	-	-	x				03/04-07/07
Helena Emília C Costa	-	-	UFC-CE	USA			01/03 a 02/07
Jadson Augusto de A S.	-	-	UFRN - RN				03/06 a 08/09
Jorge Antônio H. Vieira	-	-	UFCE-CE				03/04 a 09/07
Jorge Roberto T. Lima	-	-		Espanha			10/02 a 10/06
Juáres José Gomes	-	-	X				03/03 a 03/07
Marcelo Carneiro Leão	-	-				X	11/05 a 09/06
Marcelo Weinstein T.	-	-	UFMG-MG				03/03 a 03/07
Marcelo d A. Ferreira	-	-			UFV-MG		04/06 A 04/07
Marcos Antônio B. F.	-	-		Espanha			10/03 a 06/07
Margareth F. Sales	-	-				USA	12/06 a 11/07
Margareth M. C. Souza	-	-		França			07/03 a 01/07
Maria Alice V. Rocha	-	-		Inglaterra			08/03 a 03/07
Néria Vânia M. dos S.	-	-	USP-SP				02/02 a 03/06
Romilson M. Cabral	-	-	UFBA-BA				03/04 a 09/07
Rozélia Bezerra	-	-	USP-SP				03/06 a 08/09
Tirso Ramon R. Ortega	-	-		Espanha			10/02 a 10/06
Yone Vi Cavalcanti	-	-	RJ				08/03 a 02/07

Fonte: Pró-Reitoria de Pesquisa e Pós-Graduação – PRPPG

NOME	Docentes Cursando Pós-Graduação no País e Exterior - POR OUTRAS FORMAS						PERÍODO
	MESTRADO		DOUTORADO		PÓS-DOUTORADO		
	País	Ext	País	Ext	País	Ext	
Adelson Gomes Ferraz	X						07/05 a 02/07
Álvaro Aguiar Coelho Teixeira	-	-	X				11/02 a 11/06
Antônio André Cunha Callado	-	-	UFPE				01/05 a 12/08
Carlos F.R.Guaraná	-	-	UFPE				03/03 a 09/06
Gerlane Romão Fonseca P.	-	UFPA					2004 a 03/06
Gileno M ^o Araújo Xavier	-	-	Brasil				03/03 a 03/06
Everson Batista de Oliveira	-	UFRPE					2004 a 03/06
Joseana Maria Saraiva	-	-	UFPE				08/05 a 02/09
Maria Auxiliadora G. da Silva	-	-	UFPE				2003 até 2007
Maria de Fátima Paz Alves	-	-	UFPE				03/04 a 09/07
M ^o da Glória Abage de Lima	-	-	UFPE				03/05 -42m
Maria Angela Caldas Didier	-	-	x				03/06 a 02/07
Moacyr Cunha Filho	-	-	UFRPE				03/06 a 09/09
Mário Ferreira de Moraes	-	UFRPE					03/05 a 03/07
Mauro Tavares de Melo	-	-	UFRPE				Até 2007
Michelle Moreira Martins	-	-	UFRPE				Até 2008
Nara Silvana Albuquerque Patriota	-	UFRPE					08/04 a 08/06
Nara Susy Aguiar de Freitas	-	-	UFPE				02/05- 42 m
Paulo G. A Albuquerque	-	-	X				03/03 a 09/06
Roseana Tereza D. de Moura	-	-	UFRPE				Até 2008 s/afst
Romero Falcão B de Oliveira	-	-	UFRPE				Dec.CTA13/05
Valéria Severina Gomes	-	-	UFPE				Até 2006
Veronildo S de Oliveira	-	-	UFPE				03/05 a 03/09

Fonte: Pró-Reitoria de Pesquisa e Pós-Graduação e Departamentos Acadêmicos

6.2.5 TÉCNICO ADMINISTRATIVO CURSANDO PÓS-GRADUAÇÃO NO PAÍS

Em 2006 dos 165 técnicos administrativos de nível superior, 07 técnicos estão cursando mestrado e 06 cursando doutorado no país, conforme o demonstrativo abaixo:

Técnico Administrativo Cursando Pós-Graduação no País

NOME DO TECNICO	NOME DO CURSO	MESTRADO	DOUTORADO	PERÍODO
		País	País	
Antonio R. Pereira de Andrade	Desenv. Soc. E Agricultura		UFRJ(Pós-Dout)	03/04 a 09/07
André D.de Azevedo Neto			X	09/04 6 meses
Brivaldo Gomes de Almeida	Solo E Nutrição De Plantas		USP-ESALQ	03/05 a 02/08
Enerly Gislayne de S. Melo		UFRPE		S/afastamento
Clodomir Guedes Júnior	Clínica Veterinária	UFRPE		S/afastamento
Diana Lúcia Serpa	Clínica Veterinária	UFRPE		S/afastamento
Fernando Luiz Gomes da Silva	Ensino das Ciências	UFRPE		
Mª do Carmo da S.Xavier	Educação Artística	UFRPE		
Margarita de Cássia V. Rodrigues	Desenv. Soc. E Agricultura		UFRJ	03/03 a 08/07
Mauro Tavares de Melo	Clínica Veterinária		UFRPE	S/afastamento
Omer Cavalcanti de Almeida	Ciência Animal E Pastagem	ESALQ/USP		03/05 a 02/09
Silvana Pontual de Alencar	Clínica Veterinária		UFRPE	S/afastamento
Vandilson Rodrigues da Silva	Clínica Veterinária	UFRPE		S/afastamento

Fonte: Departamento de Pessoal Pessoas e Departamentos Acadêmicos

Programa Institucional de Bolsas de Iniciação Científica

DEPARTAMENTO	Orient. Inscritos	Bolsas Conced.	Alunos Inscritos	Orient. Aprovados	Bolsa PIBIC/ FACEPE	Bolsa/PIBIC CNPq	B. PIBIC UFRPE
Agronomia	28	32	39	28	4	26	2
Biologia	23	26	32	19	4	18	4
Letras Ciências Humanas	11	10	12	10	1	8	1
Ciência Florestal	04	05	06	4	1	3	1
Ciência Doméstica	03	05	05	3	1	3	1
Educação	04	02	05	2	-	2	-
Informática e Estatística	03	01	04	1	-	1	-
Física e Matemática	07	05	08	4	-	4	1
Fisiologia e Morfologia Animal	10	14	15	10	3	10	1
Medicina Veterinária	20	17	32	13	4	13	-
Zootecnia	15	22	20	14	6	12	4
Química	08	06	09	6	-	6	-
Pesca e Aquicultura	10	10	12	9	1	9	-
Tecnologia Rural	08	09	10	7	2	6	1
UAG	20	13	15	13	-	12	1
TOTAL	174	176	224	142	27	133	16

Fonte: Pró-Reitoria de Pesquisa e Pós-Graduação – PRPPG

Professores Bolsistas de Produtividade junto ao CNPq

DEPARTAMENTO	BOLSISTAS DE PRODUTIVIDADE
Agronomia	8
Biologia	10
Ciência Doméstica	-
Ciência Florestal	1
Educação	-
Física	2
Matemática	-
Morfologia e Fisiologia Animal	1
Informática e Estatística	1
Letras Ciências Humanas	-
Medicina Veterinária	2
Pesca	2
Química	-
Tecnologia Rural	2
Zootecnia	6
Total	35

Fonte: Pró-Reitoria de Pesquisa e Pós-Graduação – PRPPG

6.2.6 PESQUISAS APROVADAS PELO CEPE/CTA-2006 NAS UNIDADES E DEPARTAMENTOS ACADÊMICOS**UNIDADE ACADÊMICA DE GARANHUNS**

- Aplicação do Índice de Qualidade de Água na Bacia do rio Mundaú/Garanhuns sob uso Agrícola e Urbano.** Coordenador: Prof. João Rufino de Freitas Filho. Resolução CEPE: 320/06;
- Aspectos da Comercialização de Ovos na Região Agreste do Estado de Pernambuco.** Coordenador: Prof. Almir Chalegre de Freitas. Período: 2006 a 2007. Decisão CD: 03/2006;
- Avaliação do Potencial Genético-Produtivo de Rebanhos Leiteiros no Estado de PE** (Programa Pro-Pesquisador 2003/2005). Coordenador: Prof. Kleber R. Santoro. Período: 05/2006 a 05/2008. Decisão CD: 21/2006;

4. **Avaliação da Qualidade da Água utilizada para Dessedentação do Gado Leiteiro na Região de Garanhuns.** Coordenador: Prof. Renato Molica. Período: 01/2006 a 12/2008. Decisão CD: 28/2006;
5. **Bioprospecção e Diversidade Genética de Bactérias com Potencial Biotecnológico Associadas ao Feijão Caupi (*Vigna unguiculata*).** Coordenadora: Profª Júlia Kuklinsky Sobral. Duração – 03/2006 a 03/2007. Decisão CD: 18/2006;
6. **Composição e Estrutura Trófica da Avifauna em Oito Fragmentos de Caatinga.** Coordenadora: Profª Rachel Mª de L. Neves. Período: 01/06 a 12/07. Decisão CD: 27/06;
7. **Desenvolvimento de Máquinas para a Pequena Propriedade.** Coordenador: Prof. Roberto Carlos Orlando. Período: 10/2006 a 09/2007. Decisão CD: 29/2006;
8. **Desenvolvimento e Aplicação de Ferramentas de Suporte à Tomada de Decisão em Agricultura Irrigada.** Coordenador: Prof. João Carlos Ferreira Borges Júnio. Período: 04/2006 - 03/2008. Decisão CD: 15/2006;
9. **Coordenação da Evapotranspiração em Cafeeiros Cultivados na Região do Planalto de Garanhuns/ PE.** Coordenador: Prof. Tonny José A. da Silva. Período: 10/06 a 11/08. Resolução CEPE: 32/06;
10. **Fundamentos para uma Linguística Textual-Discursiva.** Coordenadora: Profª Juliene da Silva Barros. Período: 2006-2008. Decisão CD:19/2006;
11. **Levantamento da Mastofauna de Remanescentes Florestais no Município de Garanhuns/PE.** Responsável: Prof. Marcos Renato F. Mattos. Período: 2006/2010 . Decisão CD: 24/2006;
12. **Levantamento e Monitoramento da Avifauna e Mastofauna das Áreas de Reserva Legal dos Projetos de Irrigação Apolônio Sales, Icó-Mandantes, Caraibas e Brígida, Sertão Pernambucano.** Coordenador: Prof. Wallace Rodrigues Telino Júnior. Período: 2006/2007.2. Decisão CD: 34/2006;
13. **Levantamento Pedológico e Diagnóstico da Fertilidade dos Solos do Assentamento Santa Terezinha – Garanhuns/PE.** Coordenador: Prof. Orlando Silvio C. N. Período: 12 /2006 a 12/2007. Decisão CD: 41/2006;
14. **Morfologia da Articulação do Carpo de Caprinos Mestiços em Diferentes Idades.** Responsável: Profª Daniela de Oliveira. Período: 2006/2008. Decisão CD: 11/2006;
15. **O Sistema Imune do Carrapato do Boi *Boophilus Microplus*.** Coordenação: Profª Ana Carolina Forjado. Período: 04/06 a 01/09. Decisão CD: 04/2006;
16. **Produção *in vitro* de Mudanças de Orquídeas e Aclimatização em Unidades Gerenciadas pela Agricultura Familiar.** Coordenadora: Profª Cláudia Ulisses de Carvalho Silva. Resolução CEPE: 319/06;
17. **Síntese de Novos Dissacarídeos 2,3 – Insaturados e Amino-Dissacarídeos tendo o 1,2,4-oxadiazol como Aglicona em um dos Anéis Piranosídicos.** Coordenador: Prof. João Rufino de F. Fº. Decisão CD: 35/2006.

UNIDADE ACADÊMICA DE SERRA TALHADA

1. **A Aquisição da Morfologia Flexional: Trigger p/Movimento de Verbo na Sintaxe do Português Brasileiro.** Responsável: Profª Cláudia T. Silva. Período: 2006 a 2007. Decisão CD: 21/06;
2. **A Importância de Serra Talhada c/Pólo do Setor de Serviços do Sertão do Pajeú de PE.** Responsável: Prof. Luciano P. de Andrade. Período: 09/06 a 09/09. Decisão CD: 30/06;
3. **A Influência Sócio-Econômica do Comércio de Serra Talhada no Desenvolvimento do Sertão do Pajeú.** Responsável: Prof. Luciano P. de Andrade. Período: 09/06 a 09/09. Decisão CD: 29/06;
4. **Caracterização Bioquímica, Estado Nutricional e Teor de Óleo de Genótipos de Mamona de Uso Comum na Região Nordeste.** Responsável: Prof. Ronaldo do Nascimento. Período: 10/ 06 a 09/ 08. Decisão CD: 25/2006;
5. **Caracterização Fenotípica e Genotípica de Fungos Isolados do Semi-Árido Pernambucano.** Responsável: Profª Luciana de O. Franco. Período: 11/ 2006 a 11/ 2008. Decisão CD: 14/2006;
6. **Caracterização Minerológica dos Solos do Perímetro Irrigado Cachoeira II, Serra Talhada/PE.** Responsável: Prof. Valdomiro Severino de S. Júnior. Período: 12/ 2006 a 02/ 2008. Decisão CD: 24/2006;
7. **Caracterização Química da Própolis Produzida por Abelhas (*Hymenoptera: Apoidea*) na Região de Serra Talhada/PE.** Responsável: Profª Katya Maria Oliveira de Sousa. Período: 10/ 06 a 04/08. Decisão CD: 19/2006;
8. **Diagnóstico da Cadeia Produtiva de Caprino-ovinocultura no Sertão do Pajeú de PE.** Responsável: Prof. Luciano P. de Andrade. Período: 09/06 a 09/09. Decisão CD: 31/2006;
9. **Diversidade de Aracnídeos na Caatinga e Estrutura de Redes Tróficas.** Responsável: Prof. Martinho C. de Carvalho Jr. Período: 12/2006 a 12/2008. Decisão CD: 27/2006;
10. **Efeito da Deficiência Hídrica sobre o Crescimento Inicial de Plantas de Mamona, Sorgo e Milheto.** Responsável: Prof. Ronaldo do Nascimento. Período: 11/2006 a 05/ 2007. Decisão CD: 35/2006;
11. **Estudo da Contaminação de Produtos Alimentícios por Aflatoxinas na Região de Serra Talhada/PE e sua Interação com Moléculas Biológicas.** Responsável: Profª Cíntia B. de O. Período: 10/06 a 10/08. Decisão CD: 36/06;
12. **Estudo de Modelagem e Dinâmica Molecular de Fármacos Usados no Combate ao Câncer de Mama.** Responsável: Profª Luciana Cíntia B. de Oliveira. Período: 10/2006 a 10/2008. Decisão CD: 20/2006;
13. **Magnetismo em Sistema de Baixa Dimensionalidade.** Responsável: Prof. Mário Henrique Bento G. e Oliveira. Período: 12/06 a 12/09. Decisão CD: 12/06;
14. **O Perfil Sócio-Econômico dos Alunos da Unidade Acadêmica de Serra Talhada.** Responsáveis: Profª Veridiana da S. Santos e Profª. Maria Waleska Camboim L. de Andrade. Período: 10/ 2006 a 12/2006. Decisão CD: 34/2006;
15. **Potencial Turístico do Município do Triunfo no Sertão de Pajeú de Pernambuco.** Responsável: Prof. Luciano P. de Andrade. Período: 01/09/06 a 01/09/09. Decisão CD: 33/2006;
16. **Tolerância e (In) Tolerância Religiosa: o Relacionamento dos Espíritas Pernambucanos com os Adeptos de Pentecostalismo e do Nepentecostalismo.** Responsável: Profª Aurenéia Mª de Oliveira. Período: 06/06 a 06/208. Decisão CD: 38/06;
17. **Um Estudo sobre a Bovinocultura de Leite no Município de Serra Talhada no Sertão do Pajeú de Pernambuco.** Responsável: Prof. Luciano P. de Andrade. Período: 09/06 a 09/09. Decisão CD: 32/2006.

DEPARTAMENTO DE AGRONOMIA

1. **A Pedologia e a Agricultura Familiar: Identificando Interfaces entre o Conhecimento Científico e o Saber Local de Comunidades Tradicionais.** Responsável: Prof Mateus R. R. Filho. Duração: 08/06 a 08/08. Decisão CTA: 188/06;
2. **Avaliação do Desempenho de Inimigos Naturais visando a Implantação do Manejo Integrado de *Plutella xylostella* (1758) em Regiões Produtoras de Brássicas no Estado de PE.** Responsável: Prof Reginaldo Barros. Duração: 01/06 a 12/08. Decisão CTA: 189/2006;
3. **Caracterização Mineralógica e Geoquímica dos Solos do Estado de Pernambuco e sua Relação com a Rocha Matriz.** Responsável: Profª Sheila Maria B. Schulze. Duração: 10/06 – s/previsão de término. Decisão CTA: 182/06;
4. **Desenvolvimento de Populações e Mapeamento de Genes ligados à Resistência ao CPSMV em Feijão-de-corda (*Vigna unguiculata* (L.) Walp).** Responsável: Profª Luciane V. R. Duração 08/06 a 07/08. Decisão CTA: 105/2006;
5. **Estudo Sobre a Potencialidade de Genótipos do Banco Ativo de Germoplasma de Acerola (*Malpighia Emarginata* D.C.) para Porta-Enxerto.** Coordenadora: Profª Rosimar dos Santos Musser. Resolução CEPE: 316/06;
6. **Influência da Aplicação de Níveis de Gesso para Correção de Solos Salino-Sódicos e Absorção de Cálcio, Magnésio, Potássio e Sódio pelo Feijoeiro vigna (*Vigna unguiculata* (L.) Walp.** Responsável: Profª Mª de Fatima C. Barros. Duração: 08/06 a 07/08. Decisão CTA: 102/2006;
7. **Isolamento e Teste de Estirpes Rizobianas para Leguminosas Forrageiras.** Responsável: Prof. Mario de A. Lira Junior. Duração: 08/06 a 07/2010. Decisão CTA: 100/2006;
8. **Metais Pesados em Solos de Pernambuco: Valores Orientadores de Referência, Teores Disponíveis e Formas dos Metais no Solo.** Responsável: Prof. Clístenes Williams A. do N. Duração: 09/06 a 08/08. Decisão do CTA: 108/06;
9. **Produção de Sedimentos na Microbacia do Riacho Jucazinho – Semi-Árido Pernambucano.** Responsável: Prof. José Ramon B. Cantalice. Duração: 04/06 a 04/08. Decisão CTA: 97/2006;
10. **Podridão-Mole da Alface e Couve-chinesa: Aspectos Epidemiológicos, Etiológicos e de Controle.** Responsável: Profª Rosa de Lima R. Mariano. Duração: 08/06 a 07/08. Resolução CEPE: 309/06;
11. **Produção e Uso de Biofertilizantes de Rochas e de Materiais Orgânicos de Nova Geração.** Responsável: Prof. Newton Pereira Stamford. Duração: 03/06 a 03/08. Decisão CTA: 24/2006;
12. **Resistência a Inseticidas Comumente Usados no Controle de Populações de Curuquerê do Algodão, *Alabama argillacea* (Hübner, 1823) (*Lepidoptera: Noctuidae*).** Responsável: Prof. Herbert Álvaro A. de Siqueira. Duração: 12/06 a 12/08. Decisão CTA: 165/06;
13. **Utilização de Estéril de Mineração da Gipsita da Região do Araripe-PE, para Recuperação Ambiental e Produção de Energia.** Responsável: Prof. Clístenes Williams A. do N. Duração: 02/06 a 02/08. Decisão CTA: 96/06.

DEPARTAMENTO DE BIOLOGIA

1. **Análise a Trermitofauna Arborícola no Campus da UFRPE e no Parque de Dois Irmãos.** Responsável: Profª Auristela C. Albuquerque. Resolução CEPE: 210/06;
2. **Aspectos Morfológicos e de Espécie Lenhosas em uma Área de Restinga, Nordeste-Brasil.** Responsável: Profª Carmem Zickiel. Decisão CTA: 73/06;
3. **Biodiversidade de Tardigrada Marinhos do Litoral do Estado de Pernambuco.** Responsável: Profª Clélia Rocha. Resolução CEPE: 10/06;
4. **Caracterização Ecofisiológica de Fronteiras Tropicais Submetidas a Estresse Abiótico.** Responsável: Profª Rejane Mansur. Resolução CEPE: 315/06;
5. **Caracterização Molecular e Patogêneses de *Acidovorax alenaessubsp-citulli* e Controle da Mancha do Meloiro.** Responsável: Profª Elineide Barbosa. Resolução CEPE: 301/06;
6. **Cupins (*Isoptera: Termitidae*) em Áreas Urbanas da Região Metropolitana do Recife/PE.** Responsável: Profª Auristela C. de Albuquerque. Período de 06/06 a 07/08. Resolução CEPE: 322/06;
7. **Determinação de Sensibilidade a Antibióticos de Microbiota da Cavidade Oral de Tubarões e Lesão de Paciente Vitimas de Ataques na Costa de Pernambuco.** Responsável: José V. M. Lima. Decisão CTA: 135/06;
8. **Diagnóstico da Fauna de Invertebrados Bentônicos do Arquipélago de São Pedro e de São Paulo: Atualização de Novas Abordagens.** Responsável: Prof. Fernando do Amaral. Decisão CTA: 75/06;
9. **Ecologia de Bentos Marinhos em Pernambuco, com Ênfase em Cnidária.** Responsável: Profª Paula B. Gomes. Resolução CEPE: 108/06;
10. **Estudo do Complexo Caoaris Flexuosa Utilizando Evidências Cromosômicas Ontônicas e Morfoanatômicas.** Responsável: Profª Maria Rita C. Sales de Melo. Resolução CEPE: 211/06;
11. **Estudos Epidemiológicos da Podridão-Mole em Hortalicas na Pós-Colheita.** Coordenadora: Profª Elineide Barbosa da Silveira. Período: 08/05 a 07/07. Resolução CEPE: 15/06;
12. **Estudo da Viabilidade Genética por Marcadores Moleculares dos Acessos do Banco de Germoplasma da Acerola,** Responsável: Profª Luiza Sêmen. Decisão CTA: 366/06;
13. **Florística de um Remanescente de Vegetação Caducifólia Espinhgosa em Serra Talhada/PE.** Responsável: Profª Maria de Jesus Rodal. Decisão CTA: 77/06;
14. **Influência de Estress Abióticos nos Caracteres Fisiológicos e Bioquímica de Mangabeira.** Responsável: Profª Rejane Mansur. Decisão CTA: 86/06
15. **Levantamento da Flora da Mata Ciliar de Caatinga de um Trecho do Baixo Pajeú, Floresta-PE.** Responsável: Profª Maria de Jesus Rodal. Decisão CTA: 84/06;
16. **Monitoramento de Aves Silvestres visando o Controle de Doença de Newcastle no Brasil.** Responsável: Prof. Severino Mendes. Decisão CTA: 82/06;
17. **Plantas Medicinais da Catinga.** Responsável: Profª Rejane Pimentel. Decisão CTA: 80/06;
18. **Produção de Mudanças de Helicónis por Meio da Micropragação.** Responsável: Profª Lilia Wiladino. Decisão CTA: 88/06;

19. **Recursos Vegetais da Catinga no Nordeste do Brasil: Uso Diversidade e Conservação.** Responsável: Prof. Ulisses Paulino de Albuquerque. Decisão CTA: 89/06;
20. **Sistemática e Ecologia dos Onidários Espongiários de algumas Áreas Recifais e Ilhas Oceânicas Brasileiras.** Responsável: Prof^a Fernanda Amaral. Decisão CTA: 90/06;
21. **Sistemas Reprodutivos, Sexuais Síndromes de Polinização de Espécies de Restinga em uma Unidade de Conservação de Pernambuco.** Responsável: Prof^a Cibele Castro. Resolução CEPE: 297/06;
22. **Síndrome de Depressão de Espécies Lenhosas e Cactáceas em Área de Caatinga do Serão de Pernambuco.** Responsável: Prof^a Maria de Jesus Rondal. Decisão CTA: 08/06;
23. **Varição Botânica e Química de Plantas Medicinais Utilizadas Popularmente contra Diabetes Mielitos.** Responsável: Prof^a Rejane Pimentel. Decisão CTA: 79/06.

DEPARTAMENTO DE CIÊNCIAS DOMÉSTICAS

1. **Avaliação da Qualidade da Polpa de Acerola Congelada Adicionada de Extrato de Alecrim.** Responsável: Prof^a Vera Lúcia Arroxelas Galvão de Lima. Resolução CEPE: 109/06;
2. **Efeito da Adição de Copigmentos sobre a Estabilidade da Polpa de Acerola Armazenada sob Congelamento.** Responsável: Prof^a: Vera Lúcia A. G de Lima. Resolução CEPE: 109/06.

DEPARTAMENTO DE EDUCAÇÃO

1. **A Escrita do Professor como Estratégia de Formação.** Coordenadora: Prof^a Carmi Ferraz Santos. Período 07/06 a 05/08. Resolução CEPE: 299/06;
2. **A Interdisciplinaridade da Prática dos Egressos de Especialização m Ensino de Ciências da UFRPE.** Responsável: Prof^a Josinalva E. Menezes. Decisão CTA: 76/06;
3. **Desafios Cooperativos e Estratégias de Comunicação das Incubadoras Tecnológicas de Cooperativas Populares.** Coordenadoras: Prof^{as} Maria Salett T. Santos e Conceição Maria D. de Lima. Período 03/05 a 03/06. Resolução CEPE: 102/2006;
4. **Ensino de Ciências na Educação Infantil e nas Séries Iniciais do Ensino Fundamental: Um Estudo de Práticas Pedagógicas no Brasil e na França.** Coordenadora: Prof^a Rosane Maria Alencar da Silva. Período 03/06 a 03/08. Resolução CEPE: 112/2006;
5. **Investigação da Aquisição do Conhecimento Matemático Via Jogos Reais e Virtuais em Atividades de Reforço.** Prof^a Josinalva E. Menezes. Decisão CTA: 73/06;
6. **Políticas Públicas para o Formento e Consolidação do Assocativismo e Cooperativismo no Meio Rural da América Latina.** Responsável: Prof. Ângelo Brás Callou. Decisão CTA: 155/06.

DEPARTAMENTO DE ESTATÍSTICA E INFORMÁTICA

1. **Análise Estatística de Modelos de Tiróide para Procedimentos de Radioiodoterapia.** Responsável: Prof^a Laélia Pumilla B. Campos. Duração: 2006 a 2009. Decisão CTA: 086/2006;
2. **Desenvolvimento de Metodologias e Técnicas Aplicadas ao Ensino de Física à Distância.** Decisão CTA: 089/06;
3. **Estudo de Alguns Problemas em Ecologia Evolucionária Teórica.** Responsável: Prof^a Viviane M. de Oliveira. Duração: 07/06 a 06/09. Decisão CTA: 062/2006;
4. **Métodos de Otimização Aplicados a Problemas de Saúde Pública.** Responsável: Prof^a S. Bocanegra. Decisão CTA: 88/06;
5. **Métodos para Predição e Comparação de Estruturas de Proteínas.** Responsável: Prof^a Jeane Cecília B. de Melo. Duração: 08/06 a 08/09. Decisão CTA: 027/2006;
6. **Modelagem e Análise de Dados Biométricos.** Responsável: Prof^a Tatijana Stosic. Duração: 2006 a 2008. Decisão CTA: 28/06;
7. **Modelos Computacionais para Simulação do Processo de Expansão da Esquistossomose na Área Litorânea de Pernambuco.** Responsável: Prof. Jones O. de Albuquerque. Duração: 10/06 a 12/09. Decisão CTA: 085/2006;
8. **Redes Neurais e Modelos não Convencionais de Computação.** Responsável: Prof: Wilson R. de O. Júnior. Duração: 03/06 a 02/07. Decisão CTA: 026/06;
9. **Uso de Técnicas e Ferramentas de Fundamentação Teórica em Ciência da Computação como Instrumentos de Fomento do Processo de Ensino e Aprendizagem.** Responsável: Prof Jones Oliveira de A. Decisão CTA: 029/2006.

DEPARTAMENTO DE FÍSICA

1. **Estudos Espectroscópicos de Transições Radiativas e Conversão Ascendentes de Energia em Vidros Fônicos Dopados com Íons Terras-Raras.** Executor: Ernande B. da Costa. Resolução CEPE 44/05 em andamento;
2. **Luminescência e Espectroscopia em Vitrocerâmicas Transparentes e Vidros Fotônicos com Íons Terras-Raras.** Executor: Artur da Silva Gouveia Neto. Resolução CEPE: 228/04 em andamento;
3. **Modelamento de Nanoestruturas Semicondutoras para Aplicações na Eletrônica e Spintrônica: Análise de Propriedades Eletrônicas e Ópticas.** Coordenadora: Sara Cristina Pinto R.;
4. **Propriedades Ferroelétricas e Dispositivosfônicos em Niobato de Lítio.** Coordenador: Michael Lee Sundeheimer. Resolução CEPE: 239/2004 – em andamento.

DEPARTAMENTO DE MATEMÁTICA

1. **Colisões e o Infinito no Movimento de Partículas em Magnestosferas Planetárias.** Coordenadora: Profª Maitê Kulesza. Período 03/06 a 03/07. Resolução CEPE: 114/06;
2. **Hiperplanos Conexos em Matrôides Binárias.** Coordenadora: Profª Tereza Raquel B. de Melo. Período: 03/06 a 12/08. Resolução CEPE: 116/06.
3. **Sistemas Hamiltonianos e Superfícies com Curvatura Média Constante.** Coordenadora: Profª Maria Eulália de Moraes Melo. Período 03/06 a 02/09. Resolução CEPE: 115/06;

DEPARTAMENTO DE LETRAS E CIÊNCIAS HUMANAS

1. **Apoio Tecnológico as Empresas Atacadistas do Centro de Abastecimento Alimentar de Pernambuco – CEASA/PE e seus Fornecedores.** Coordenador: Prof. Luiz Andrea Fávero. Resolução CEPE: 300/06;
2. **Centro de Pesquisa e Documentação de História Agrária – UFRPE.** Coordenadora: Profª Suely Cristina A. de Luna, Período: 06/05 a 06/07. Resolução CEPE: 17/06;
3. **Visões do Cangaço e Suas Representações: Entre a Cultura Erudita e a Cultura Popular (1900 – 1940)** Coordenadora: Profª Maria Ângela de Farias. Período 03/06 a 03/08. Resolução CEPE: 205/06.

DEPARTAMENTO DE MEDICINA VETERINÁRIA

1. **Aglutininas Anti-leptospiricas em Cães e Gatos no Hospital Veterinário de Medicina Veterinária.** Coordenadora: Profª Evilda Rodrigues de Lima. Decisão CTA: 16/06;
2. **Aspectos Clínicos, Morfológicos e Vasculares da Cicatrização de Feridas Cutaneas em Cães.** Coordenadora: Profª Maria Cristina Oliveira Coelho. Decisão CTA: 77/06;
3. **Avaliação de Diferentes Doses de Dinoprost trometamina na Sincronização do Estro em Caprino:** Coordenador: Prof. Paulo Fernandes de Lima. Decisão CTA: 99/06;
4. **Avaliação de Dois Protocolos para Indução de Partos em Cabras Leiteiras.** Coordenador: Prof. Paulo F. de Lima. Decisão CTA: 96/06;
5. **Avaliação do Ritmo Cardíaco em Cães Recentemente Atropelados e Atendidos no Hospital Veterinário.** Coordenador: Prof. Eduardo Tudury. Resolução CEPE: 110/06;
6. **Avaliação Histomorfologica, Homeotologica e Bioquímica Sérica de Ratos (wister) Submetidos a Ingestão de Bacillus.** Coordenador: Prof. Frederico Celso Lyra. Decisão CTA: 97/06;
7. **Avaliação Histopatologica do Coxim Plantar e Região Ungueal de Cães Naturalmente Infectados por Leishmania Chagasi.** Coordenador: Prof. Frederico Celso Lyra. Resolução CEPE: 303/06;
8. **Avaliação in vitro da Eficácia Ectoparasiticida e Anti-Helmintica de Prod Naturais Obtidos de Espécies de Meliaceae.** Coordenadora: Profª Maria Aparecida da Glória Faustino. Decisão CTA: 114/06;
9. **Avaliação Microbiológica da Carne Caprina...Ovina...Mercados Públicos da Região Metropolitana do Recife:** Coordenador: Profª Andréa Paiva de Moura. Decisão CTA: 172/06;
10. **Caracterização Gênica de Ovinos Nativos para o Gene da Prolificidade.** Coordenadora: Profª Áurea Wischral. Decisão CTA: 75/06;
11. **Conjunção de Fatores Relacionados com a Incidência da Necrose Muscular em Camarão Marinho Cultivado.** Coordenadora: Prof. Emiko Shinozaki Mendes. Resolução CEPE: 313/06;
12. **Contagem Diferencial de Hemócitos em Camarões Marinhos Litopenaeus vannamei.** Coordenador: Prof.Emiko S M. Resolução CEPE: 117/06;
13. **Caracterização Morfológica Histoquímica, umonohistoquímica e Ultra Estrutural dos Processos Etmoidais nos Ovinos.** Coordenadora: Profª Andréa Oliveira. Decisão CTA: 179/06;
14. **Efeito da Adição de Anti-oxidantes ao Sêmen Criopreservado de Ovinos Utilizando Duas Curvas de Congelação.** Coordenadora: Profª Maria Madalena P. Guerra. Resolução CEPE: 293/06;
15. **Efeito da Suplementação Oral com Selênio e Vitamina “E” na Proteção Contra Danos Oxidativos em Caprinos Induzidos a Insulação Escrotal.** Coordenador: Prof. Pierre Castro Soares. Resolução CEPE: 302/06;
16. **Efeito da Variação do Período de Refrigeração e da Adição de Glutaciona Peroxidase e Trolox ...do sêmen de reprod..:** Coordenadora: Profª Maria Madalena Pessoa Guerra. Decisão CTA: 103/06;
17. **Epidemiologia da Coccidiose Caprina no Município de Ibirimir no Estado de Pernambuco.** Coordenador: Prof. Lêucio Câmara Alves. Decisão CTA: 46/06;
18. **Estabelecimento de Dose de Nucurônio para Cães Adequados para Paralisia dos Músculos da Deambulação.** Coordenadora: Profª Ana Paula M. Tenório. Decisão CTA: 11/06;
19. **Estudo Epidemiológico, Clínico e Etiológico da Eficiência de Cobre nos Rebanhos Ovinos e Caprinos de Surubim.** Coordenadora: Profª Néria V. dos Santos. Resolução CEPE 366/06;
20. **Estudo do Efeito Isolado e em Assoc da Melatonina, Própolis Verde e do Paclitaxel em ratas...Tumores de Mama.** Coordenador: Prof. Frederico Celso. Decisão CTA: 7/06;
21. **Estruturação do Sistema de Vigilância Aplicado as Zoonoses e Problemas de Saúde Pública nas Populações Caninas...** Coordenador: Prof. Lêucio C. Alves. Decisão CTA: 93/06;
22. **Estudo da Eficiência da Infusão de Syzygium jambolanum como Tratamento para Diabetes mellitus em Cães..:** Coordenadora: Profª Silvana Suely Rabelo. Decisão CTA: 102/06;
23. **Estudos das Infecções por Parasitos Gastrointestinais em Rebanhos Suinícolas no Estado de PE.** Coordenadora: Profª Maria Aparecida da Glória Faustino. Decisão CTA: 115/06;
24. **Freqüência de Lesões Gastuntestinais em Caninos da Região Metropolitana do Recife/PE.** Coordenadora: Profª Maria Aparecida da Glória Faustino. Decisão CTA: 82/06;

25. **Identificação do Sexo Fetal nas Espécies Caprina e Ovina através da Ultra-sonografia em Tempo Real.** Coordenador: Prof. Marco Antonia Lemos de Oliveira. Decisão CTA: 104/06;
26. **Neurologia Clínica e Psicobiologia Veterinária.** Coordenador: Prof. Eduardo Ferreira Cole. Período de 03/06 a 03/08. Resolução CEPE: 206/06;
27. **Ocorrência de Anticóps Antitoxoplasma Gandu em Gatos Domésticos na Cidade do Recife/PE.** Coordenador: Prof. Jean Carlos. Decisão CTA: 8/06;
28. **Ocorrência da Paratuberculose em Caprinos e Ovinos e seu Impacto nas Criações da Zona da Mata do Estado de PE.** Coordenador: Prof. Rinaldo A. Mota. Decisão CTA: 92/06;
29. **Produção de Antígenos Recombinantes do Vírus da CAE e uso em Teste de Diagnóstico Rápido e Imunodifusão em Gel de Ágar.** Coordenador: Prof. Roberto S. de Castro. Resolução CEPE: 212/06;
30. **Qualidade Microbiológica da Carne de Ovinos (*Ovis aries*) Comercializadas nos Mercados do Recife.** Coordenador: Prof. Rinaldo Aparecido Mota. Decisão CTA: 101/06;
31. **Teores de Cobre e seus Principais Antagonistas em Solo, Forragem, Fígado e Sangue de Ovinos Criados em PE.** Coordenador: Prof. Pierre Castro Soares. Decisão CTA: 10/06;
32. **Teores de Cobre e Ferro em Amostras de soro e Fígado de Ovinos Abatidos em Matadouros no Agreste PE.** Coordenador: Prof. Pierre Castro Soares. Decisão CTA: 94/06;

DEPARTAMENTO DE MORFOLOGIA E FISILOGIA ANIMAL

1. **Avaliação de Efeitos Hipolipidêmicos de uma Dieta Suplementada com o Cogumelo Comestível do Gênero *pleurotus*.** Coordenador: Prof. Anísio Francisco Soares. Resolução CEPE: 310/06;
2. **Avaliação dos Aspectos Produtivos de Poedeiras Comerciais (*gallus gallus*) em Postura, através do Estudo Morfológico, Imunohistoquímico e Ultraestrutural do Oviduto.** Coordenador: Prof. Joaquim Evêncio Neto. Decisão CTA: 041/2006;
3. **Avaliação do Desenvolvimento Placentário e Fetal em Ratas Prenhes tratadas com Dexametasona.** Coordenadora: Prof^a Valéria Wanderley Teixeira. Resolução CEPE: 306/06;
4. **Efeito da Pentoxifilina sobre os Parâmetros Espermáticos e a Função Testicular em Ratos wister adultos.** Coordenador: Prof. Valdemiro Amaro da S. Jr. Resolução CEPE: 307/06;
5. **Efeito da Suplementação Alimentar com Vitamina "E" e Selênio na Qualidade Espermática e do Parênquima Testicular de Caprinos SRD Submetidos a Insulação Testicular.** Coordenador: Prof. Valdemiro A. da Silva JR. Resolução CEPE: 308/06;
6. **Efeitos do Estresse Oxidativo sobre a Fisiologia do Tecido Adiposo: adipócitos, adipoquinas e prostaglandinas.** Coordenador: Prof. Anísio F. Soares. Resolução CEPE: 312/06;
7. **Estudo do Polimorfismo do Gene P53 em Tumores Mamários de Cadela através da Técnica de PCR-RFLP.** Coordenador Prof. Manoel Adrião Gomes Filho. Decisão CTA: 039/2006;
8. **Extração e Avaliação da Ação e Efeito do Óleo de Couroupita Guianensis Aubl. Com Elevada Concentração de Ácido Linoléico (82,7%) na Evolução do Processo Cicatricial em Falhas Cutâneas Induzidas Experimentalmente em Camundongos.** Coordenador: Prof. Valdemiro A. de Silva Jr. Período: 04 a 05/06. Resolução CEPE: 14/2006;
9. **Produção e Purificação das Enzimas dos Isolados da Rede de Coleções de Culturas de Microrganismos do Norte e Nordeste do Brasil (*rennebra*).** Coordenadora: Prof^a Ana Lúcia Figueiredo Porto. Decisão CTA: 038/2006;
10. **Quiropterofauna (*mamalia chiroptera*) do "Campus" UFRPE, Recife, PE.** Coordenadora: Prof^a Maria Adélia Borstelmann de Oliveira. Decisão CTA: 40/2006.

DEPARTAMENTO DE PESCA E AQUICULTURA

1. **Crescimento e Reprodução do Pirarucu, *Arapaima gigas* (schinz) como Subsídio para Produção em Cativeiro.** Coordenadora: Prof^a Maria do Carmo Figueredo Soares. Resolução CEPE: 214/06;
2. **Parque dos Naufrágios Artificiais de Pernambuco.** Coordenadores: Prof. Fábio Vieira Hissa Hazin e Elizabeth Araújo. Período: 01 A012/2006. Resolução CEPE: 215/06.

DEPARTAMENTO DE QUÍMICA

2. **Análise de Propostas Didáticas Inovadoras p/Ensino de Ciências a partir da Aplicação de Sequências Didáticas em Sala de Aula.** Coordenadora: Prof^a Edênia M^a R. do A. Período: 04 a 03/08. Resolução CEPE 113/06;
3. **Desenvolvimento e Automação de Metodologias Eletroanalíticas e Espectroanalíticas para Análise de Fármacos.** Coordenador: Prof. Valberes B. do Nascimento. Duração: 03 a 02/08. Resolução CEPE: 111/06;
4. **Derivados de Ftalimida Atuando Como Reguladores do Crescimento em Plantas.** Período: 05 a 07/06. Resolução CEPE 2006;
5. **Gabinete de Química: Resgate Histórico de Instrumentos Utilizados no Ensino de Química na UFRPE.** Responsável: Prof. Francisco de Oliveira Magalhães. Período: 10/05 a 11/06. Resolução CEPE: 204/06;
6. **Investigando a Construção do Conhecimento Científico na Sala de Aula a Partir da Noção de Perfil Conceitual,** Responsável: Prof^a Edênia Maria R. do Amaral. Período 08/05 a 07/07. Resolução CEPE: 23/06;
7. **Métodos Automáticos de Análise em Fluxo com Geração Eletroquímica In Line de Padrões e com Pré-concentração ou Degradação Eletroquímica In Line de Amostras.** Coordenador: Prof. Valberes B. do Nascimento. Duração: 10/06 a 09/08 CTA RES /2006-DQ.
8. **Síntese de 1-Aza-Antraquinonas Análogas da Cleistofolina e Avaliação da Atividade Micobactericida.** Coordenador: Prof. Celso de Amorim Câmara. Duração: 01/06 a 12/07. Decisão CTA: 09/200;

DEPARTAMENTO DE ZOOTECNIA

1. **Avaliação de Leguminosas com Potencial Forrageiro para o Estado de Pernambuco.** Responsável: Prof. José Carlos B. Dubeux Jr. Período de 01/06 a de 12/09, Resolução CEPE: 106/06;
2. **Otimização de rações para vacas de leite no Agreste de Pernambuco.** Responsável: Prof. Marcelo de A. Ferreira. Decisão CTA: 84/2006;
3. **Índices de Conforto Térmico Para Bubalinos Criados a Pasto na Região Agreste de Pernambuco.** Responsável: Prof. Marcício de Azevedo. Período de 01/05 a 05/06. Resolução CEPE: 103/2006.

6.2.7 PRODUÇÃO CIENTÍFICA DO DOCENTE

Os trabalhos dos Docentes da UFRPE submetidos ou aprovados para publicação em 2006 foram de aproximadamente, 3.398 produções Bibliográficas, Técnicas e Artísticas, onde são relacionadas, abaixo, algumas dessas produções dos departamentos de Pesca e Aqüicultura e Zootecnia.

DEPARTAMENTO DE PESCA E AQUÍCULTURA**Prof. Alfredo Olivera Gálvez**

- ❖ Caracterização do Fitoplâncton Em Uma Fazenda de Camarão Marinho, Com Sistema Fechado de Recirculação. Gustavo Arretche Messias; Enox de Paiva Maia ; Flávia Maria Maciel Carneiro de Souza; Luis Otávio Brito; Alfredo Olivera Gálvez. Revista scientiarium.
- ❖ Caracterização da qualidade da água em fazenda de carcinicultura marinha, com sistema fechado de recirculação. Gustavo Arretche Messias; Enox de Paiva Maia; Flávia Maria Maciel Carneiro de Souza; Luis Otávio Brito; Alfredo Olivera. Revista scientiarium.
- ❖ Fertilization effect on organic matter and pH in the soil quality of Litopenaeus vannamei's ponds Luis Otavio Brito, Waleska de M. Costa, Ícaro G. Antonio, and Alfredo Olivera Gálvez. Revista Brasileira de C. Agrárias.
- ❖ Delimitação de parques aquícolas p/o cultivo de Crassostrea rhizophorae (Guilding, 1828) em Pernambuco-Brasil Izabel Cristina da Silva Almeida & Alfredo Olivera Gálvez Revista Brasileira de C. Agrárias.
- ❖ Caracterização da qualidade da água em fazenda de carcinicultura marinha, c/sistema aberto. Aguielo Campos; Enox de P. Maia; Luis O. Brito; Alfredo Olivera. Boletim do Instituto de Pesca (30) . Vol 1. 2007.

Prof. Athiê Jorge Guerra Santos

- ❖ Índices reprodutivos de *Symphysodon* spp em sistema de recirculação e sobrevivência larval durante cria artificial em sistema de incubação intensiva. F.BMorais,S.A.M.Marinho, A.J.G.Santos;Arquivo Brasileiro de Medicina Veterinária.Recebido:26/01/2006.Peg. 1834/06.
- ❖ Desempenho do Niquim *Lophiosilurus alexandri*, 1876, em diferentes fotoperíodos e tipos de alimentos. Prelo. Recebido 04/10/05. Reg. 430/05. Acta Scientiarum. Animal Sciences Ruy Albuquerque Tenório, AJG, Santos, J.P. Lopes.
- ❖ Growth of Non-sex reverted tilapia, *Oreochromis niloticus* (Chitralada Strain), reared in concret tanks and net-cages, in the Northeastern of Brazil. A.J.G. Santos, Augusto Nogueira. PRELO. Boletim do CEPENE.
- ❖ Efeitos do LHRH comum (Gonadorrelina) na indução da ovulação do Tambaqui, *Colossoma macropomum*, em diferentes fotoperíodos. José A. Muniz, Athiê J.G Santos. Prelo: Boletim do Instituto de Pesca. 09/2006
- ❖ Estudo de Viabilidade Técnica e econômica da tilapia, *Oreochromis niloticus*, Linhagem Chitralada, criadas em diferentes densidades. Prelo. Rev. Economia Rural. Recebido em 06/2006.

Prof. Eudes de Souza Correia

- ❖ Culture of the *Litopenaeus vannamei* in Microcosms Fertilized with Wheat Bran without Water Exchange. Susmara S. Campos e Eudes de S. Correia. Archivos de Zootecnia (aceito p/publicação em outubro/2006).
- ❖ Cultivo do camarão marinho em sistema trifásico. Marcelo Estima Seabra de Magalhães, Patrícia Fernandes de Castro e Eudes de Souza Correia. Revista Panorama da Aqüicultura (submetido em dezembro/2006).
- ❖ Utilização de diferentes dietas na larvicultura do camarão Pitu *Macrobrachium carcinus* (Linnaeus, 1758). Edson Pereira dos Santos e Eudes de Souza Correia. Revista Acta Scientiarum (submetido em dezembro/2006 - protocolo nº 543/2006).

Prof. Fábio Hissa Vieira Hazin

- ❖ HAZIN, F. H. V. A pesca na Zona Econômica Exclusiva- ZEE: sua importância para o Brasil. Revista Brasileira de Engenharia de Pesca. , v.1, p.10 - 18, 2006.
- ❖ HAZIN, F. H. V., TRAVASSOS, Paulo Eurico Pires Ferreira. Aspectos estratégicos para o desenvolvimento da Pesca Oceânica no Brasil. Parcerias Estratégicas (Brasília). v. 22, in press, 2006.
- ❖ HAZIN, F. H. V., OLIVEIRA, Paulo Guilherme Vasconcelos de, MACENA, Bruno C L. Aspects of the reproductive biology of the sandbar shark, *Carcharhinus plumbeus* (Nardo, 1827), in coastal waters off Pernambuco, Brazil. Collective Volume of Scientific Papers. International Commission for the Conservation of Atlantic Tunas. v.60, in press, 2006.
- ❖ HAZIN, F. H. V., OLIVEIRA, Paulo Guilherme Vasconcelos de, MACENA, Bruno C L. Aspects of the reproductive biology of the silky shark, *Carcharhinus falciformis* (Nardo, 1827), in the vicinity of Archipelago of Saint Peter and Saint Paul, in the north-equatorial Atlantic Ocean. Collective Volume of Scientific Papers. International Commission for the Conservation of Atlantic Tunas. v.60, in press, 2006.
- ❖ HAZIN, F. H. V., HAZIN, H. G., TRAVASSOS, Paulo Eurico Pires Ferreira
- ❖ CPUE and catch trends of shark species caught by Brazilian longliners in the Southwestern Atlantic Ocean. Collective Volume of Scientific Papers International Commission for the Conservation of Atlantic Tunas. v.60, in press, 2006.
- ❖ Frédou, F.L., Frédou, T., TRAVASSOS, Paulo Eurico Pires Ferreira, LINS, Jorge Eduardo, ARFELLI, Carlos Alberto, Andrade, H.A., HAZIN, F.H.V. Distribution, catch and length composition of the albacore tuna (*Thunnus alalunga*) caught by the tuna longline fishery in the South Atlantic Ocean. Collective Volume of Scientific Papers. International Commission for the Conservation of Atlantic Tunas. v.60, in press, 2006.
- ❖ HAZIN, H. G., HAZIN, F. H. V., TRAVASSOS, Paulo Eurico Pires Ferreira, CARVALHO, Felipe Correia de, Erzini, Karim. Fishing strategy and target species of the Brazilian tuna longline fishery, from 1978 to 2005, inferred from cluster analysis. Collective Volume of Scientific Papers. International Commission for the Conservation of Atlantic Tunas. , v.56, p.in press - , 2006.
- ❖ BREMER A. J. R., Mejuto, J., Pla-Zanuy, C., Viñas, J., MARQUES, C. C., HAZIN, F. H. V., Griffiths, M., Ely, B., Sánchez, B., Greig, T.W. Genetic Population structure of Atlantic Swordfish: current status, controversies and future directions. Collective Volume of Scientific Papers. International Commission for the Conservation of Atlantic Tunas. v.60, in press, 2006.
- ❖ KERSTETTER, D. W., HAZIN, F. H. V. Joint United states-Brazil billfish research in the western south Atlantic. Collective Volume of Scientific Papers. International Commission for the Conservation of Atlantic Tunas. v.60, in press, 2006.
- ❖ FISCHER, Alessandra Fonseca, VÉRAS, Dráusio Pinheiro, HAZIN, F. H. V., BROADHURST, Matt K, G. H. Burgess, OLIVEIRA, Paulo

- Guilherme Vasconcelos de Maturation of *Squalus mitsukurii* and *Cirrhigaleus asper* (Squalidae, Squaliformes) in the southwestern equatorial Atlantic Ocean. *Journal of Applied Ichthyology*. v. 22, p.495 - 501, 2006.
- ❖ HAZIN, F. H. V., FISCHER, Alessandra Fonseca, BROADHURST, M. K., VÉRAS, Dráusio Pinheiro, OLIVEIRA, Paulo Guilherme Vasconcelos de, G. H. Burgess. Notes on the reproduction of *Squalus megalops* off northeastern Brazil. *Fisheries Research*, v.79, p.251 - 257, 2006.
 - ❖ HAZIN, F. H. V., VASKE JR, T., OLIVEIRA, P. G. V., MACENA, Bruno C L, CARVALHO, Felipe Correia de. Occurrences of whale shark (*Rhincodon typus* Smith, 1828) in the Saint Peter and Saint Paul Archipelago, Brazil. *Brazilian Journal of Biology*. v. 67, in press, 2006.
 - ❖ KERSTETTER, D.W.,PACHECO, José Carlos, HAZIN, F. H. V., TRAVASSOS, P. E. P. F., GRAVES, J. Preliminary results of circle and j-style hook comparisons in the Brazilian pelagic longline fishery. *Collective Volume of Scientific Papers. International Commission for the Conservation of Atlantic Tunas*. v.60, in press, 2006.
 - ❖ SILVA, Carolina Martins Torres da, PINHEIRO, P. B., TRAVASSOS, P. E. P. F., HAZIN, F. H. V. Preliminary results on the reproductive biology of blue marlin (*Makaira nigricans*, Lacépède, 1803) in the tropical eastern Atlantic Ocean. *Collective Volume of Scientific Papers. International Commission for the Conservation of Atlantic Tunas*. , v.60, p.in press - , 2006.
 - ❖ OLIVEIRA, Igor da Mata Pimentel de, HAZIN, F. H. V., TRAVASSOS, P. E. P. F., PINHEIRO, P. B., HAZIN, H. G. Preliminary results on the reproductive biology of the white marlin (*Tetrapturus albidus*, Poey, 1960) in the western equatorial Atlantic Ocean. *Collective Volume of Scientific Papers. International Commission for the Conservation of Atlantic Tunas*. , v.60, p.in press - , 2006.
 - ❖ PINHEIRO, Patrícia Barros, BROADHURST, M.K., HAZIN, F.H.V., BEZERRA, T.R.Q., HAMILTON, S. Reproduction in *Bagre marinus* (Ariidae) off Pernambuco, northeastern Brazil. *Journal of Applied Ichthyology*. v.22, p.189 - 192, 2006.
 - ❖ HAZIN, H. G., HAZIN, F. H. V., TRAVASSOS, P. E. P. F., CARVALHO, Felipe Correia de, Erzini, Karim. Standardization of swordfish CPUE series caught by Brazilian longliners in the Atlantic Ocean, by GLM, using the targeting strategy inferred by cluster analysis. *Collective Volume of Scientific Papers. International Commission for the Conservation of Atlantic Tunas*. v.60, in press, 2006.
 - ❖ HAZIN, F. H. V., HAZIN, Humberto Gomes, TRAVASSOS, Paulo Eurico Pires Ferreira, OLIVEIRA, Igor da Mata Pimentel de. Standardized catch per unit of effort of white marlin, *Tetrapturus albidus*, and blue marlin, *Makaira nigricans*, caught by Brazilian tuna longline fleet. *Collective Volume of Scientific Papers. International Commission for the Conservation of Atlantic Tunas*. v.60, in press, 2006.

Prof. José Carlos Nascimento de Barros

Capítulo de livro

- ❖ PEREIRA S., P. C. ; BARROS, J. C. N. . Taxonomia dos moluscos (Gastropoda: Trochidae) do Talude Continental de Pernambuco e da Zona Econômica Exclusiva do Nordeste Brasileiro. In: Ulysses Paulino de Albuquerque; Antônia Sherlânia Chaves Vêras; Fernando José Freire; Mario de Andrade Lira Junior. (Org.). *Caminhos da Ciência*. 1 ed. Recife: Editora Universitária da UFRPE, 2006, v. 1, p. 27-47.

Artigo publicado

- ❖ BARROS, J. C. N. de; LIMA, S. F. B. Three new species of Cancellariidae (Gastropoda: Neogastropoda) from northeast Brazil with first record of *Gergovia* for the Atlantic ocean. *Zootaxa(Online)*, v. 1387, p.59-68, 2007.

Artigos no prelo

- ❖ BARROS, J. C. N. de; LIMA, S. F. B. Two new *Aclis* (Gastropoda: Aclididae) from the continental slope of northeast Brazil. *Zootaxa (Online)*, 2007.
- ❖ LIMA, S. F. B.; BARROS, J. C. N. de; LIMA, S. F. B. Two new species of *Cerithiella* (Apogastropoda: Cerithiopsidae) for the continental slope of Pernambuco (northeast Brazil). *Zootaxa (Online)*, 2007.
- ❖ Lima, S.F.B.; BARROS, J. C. N. de; Petit, R.E. A new species of *Gardiella* (Mollusca: Cancellariidae) from the south Atlantic (Brazil) and an undescribed species. *The Nautilus*, 2007.
- ❖ Petit, R.E. A new species of *Microcancilla* (Gastropoda: Cancellariidae) from the continental slope off northeast Brazil. *The Nautilus*, 2007.

Prof^a. Maria do Carmo Figueiredo Soares

- ❖ GODOY, C.E.; LOPES, J.P.; SOARES, M.C.F. Produção da tilápia do Nilo, *Oreochromis niloticus* (L., 1758), linhagem Chitralada, pequeno porte, em tanques-rede visando o atendimento de comunidades carentes (Submetido)
- ❖ SOARES, M.C. F. Refletindo sobre a sustentabilidade da aqüicultura e pesca no Brasil a partir de uma visão diferenciada de suas regiões. In: II Seminário de Gestão Socioambiental para O Desenvolvimento Sustentável da Aqüicultura e da Pesca no Brasil – II SEGAP , Rio de Janeiro, UFRJ, 2006, 9 p. (Situação: Aceito e publicado no CD-Room do evento; apresentado oralmente na Sessão Dirigida I: Tecnologias para Aqüicultura Sustentável em 30/11/2006)
- ❖ SOARES, M.C. F.; SALES, L. T. de ; OLIVEIRA, V. S.; José Milton BARBOSA, J. M.; OLIVEIRA, C..F.da F. A Associação dos Engenheiros de Pesca de Pernambuco: histórico e atuação. 2006, 9p. (Situação: Aceito para publicação na Revista Brasileira de Engenharia de Pesca, n. 2)

Prof. Paulo de Paula Mendes

- ❖ Seleção de variáveis em modelos matemáticos dos parâmetros de cultivo do camarão *Litopenaeus vannamei*. *Revista: Pesquisa Agropecuária Brasileira*.
- ❖ Utilização da artêmia nacional como dieta para pós-larvas do *Litopenaeus vannamei* (Boone, 1931) na fase berçário. *Acta Sci. Anim. Sci.*

Prof^a. Maria Raquel Moura Coimbra

- ❖ Epidemiological status of Taura syndrome and Infectious myonecrosis viruses in *Pennaeus vannamei* reared in Pernambuco (Brazil)" Autores: Ana C.A.S. Pinheiro, Ana P. S. Lima, Marília E. de Souza, Edvaldo C.L. Neto, Manoel Adrião, Vítor P. Gonçalves, Maria R. M. Coimbra *Aquaculture* (submetido)
- ❖ Isolation and characterization of new microsatellite markers from the Japanese flounder (*Paralichthys olivaceus*) C. CASTAÑO SANCHEZ,* K. FUJII,* K. KOBAYASHI,* O. HASEGAWA,* E. OHARA,* A. OZAKI,* M. R. M. COIMBRA,* T. SAKAMOTO* and N. OKAMOTO* *Molecular Ecology Notes* (2006) 6, 456-458.

Prof^a. Rosângela Paula Teixeira Lessa

Capítulos de Livros

- ❖ Haimovici, M., Cergoli, M.C., Lessa, R.P., Madureira, L.S., Jablonski, S., Rossi-Wongtschowski, C. 2006. *Panorama Nacional*, Capítulo 2, Pags. 77- 120. in: Programa REVIZEE. Avaliação do Potencial Sustentável dos Recursos Vivos da Zona Econômica Exclusiva: Sumário Executivo, Ministério do Meio Ambiente, MMA., 2006, Editora VgARTE, Rio de Janeiro (ISBN 85-7738027-0), 280 p.
- ❖ Lessa, R.P. 2006. Recursos Pesqueiros da Região Nordeste. Capítulo 4, pags:153-180. in: Programa REVIZEE. Avaliação do Potencial Sustentável dos Recursos Vivos da Zona Econômica Exclusiva: Sumário Executivo, Ministério do Meio Ambiente, MMA., 2006; Editora VgARTE, Rio de Janeiro (ISBN 85-77380270), 280 p.
- ❖ Vaske-Jr., T.; Nobrega, M.F.; Lessa, R.P.; Hazin, F.H., Santana, F.M.; Ribeiro, A.C.; Pereira, A., Andrade, C.D. 2006. Pesca. in: Arquipélago de São Pedro e São Paulo- Histórico e Recursos Naturais, ISBN: 85-7716-144-7, Recife, Editora Livro Expresso, (Vaske-Jr., T.; Lessa, R.P.; Nobrega, F.M.; Amaral, F.M.D., Silveira, S.R.M. Organizadores). Capítulo 8; Pags. 152-178.
- ❖ Vaske-Jr., T.; Nobrega, M.F.; Santana, F.M.; Lessa, R.P.; Ribeiro, A.C.; Pereira, A., C.D. Andrade 2006. Peixes in: Arquipélago de São Pedro e São Paulo- Histórico e Recursos Naturais, ISBN: 85-7716-144-7, Recife, Editora Livro Expresso, (Vaske-Jr., T.; Lessa, R.P.; Nobrega, F.M.; Amaral, F.M.D., Silveira, S.R.M. Organizadores). Capítulo 7; Pags.56- 151.

Artigos

- ❖ Lessa, R., Santana, F.M. & Duarte-Neto, P. 2006. A critical appraisal of marginal increment analysis for assessing temporal periodicity in band formation among tropical sharks. *Environmental Biology of Fishes*. vol. 3-4: 309-315. (publicado em dezembro de 2006).
- ❖ Vaske, T. Hazin, F.H., Lessa, R.P. 2006. Pesca e hábitos alimentares do peixe-rei *Elagatis bipinnulata* (Quoy & Gaimard, 1825) (Pisces: Carangidae) no Arquipélago de São Pedro e São Paulo. *Arquivos de Ciências do Mar*, vol. 2006: 23-29. (publicado em dezembro de 2006).
- ❖ Lessa, R.P.; Monteiro, A.; Duarte-Neto, P.; Vieira, A.C. Marine and estuarine fishing productive systems of Pernambuco Coast, Brazil. Submetido à *Journal of Applied Ichthyology* (Springer Verlag. Eds, no prelo).
- ❖ Bezerra.- Jr. J.L. & Lessa, R.P. (submetido). Spatial and temporal distribution of ichthyoneuston off northeastern Brazil. 19 pg (+ 6 figs+ 3 tables). *Journal of Applied Ichthyology*. (Springer Verlag Eds.)
- ❖ Vaske Jr. T.; R. P. Lessa; A. B. C. Ribeiro; M.F. Nóbrega; A.A. Pereira; C.D.P. Andrade. 2006. A pesca comercial de peixes pelágicos no Arquipélago de São Pedro e São Paulo, Brasil. *Trop. Oceanog. Recife*, (no prelo)
- ❖ Vaske Jr., T.; R. P. Lessa; T. M. Barbosa; M. T. Tolotti; A. C. B. Ribeiro. 2006. The Caribbean pomfret *Brama caribbea* (Mead, 1972) from Southwestern equatorial Atlantic. *B. Inst. Pesca*. (Submetido).

Prof. Sílvio Peixoto**Artigos**

- ❖ Nakayama C., S. Peixoto, A. Bianchini, R. Robaldo & R. O. Cavalli. Performance of *Farfantepenaeus paulensis* broodstock in tanks with sand and hard substrate. *Aquaculture Research* (submetido para publicação)
- ❖ Paulraj, A., S. Peixoto and K. Altaff. Ovarian histology of normal and stunted pond-reared *Macrobrachium rosenbergii*. *Aquaculture* (submetido para publicação)
- ❖ Cavalli R. O., W. Wasielesky, S. Peixoto, L.H. Poersch, M.H.S. Santos & R. Soares. Shrimp farming as an alternative to artisanal fishermen communities of the estuary of Patos Lagoon, Brazil: a review. *Brazilian Archives of Biology and Technology* (submetido para publicação).
- ❖ Soares R., S. Peixoto, W. Wasielesky & F. D'Incao. Effects of feeding plant material on growth and survival of pink shrimp *Farfantepenaeus paulensis*. *Aquaculture International* (submetido para publicação).
- ❖ Peixoto S., R. O. Cavalli, D. Krummenauer and W. Wasielesky. Comparison of reproductive output, offspring quality, ovary histology and fatty acid composition between similarly-sized wild and domesticated *Farfantepenaeus paulensis*. *Aquaculture* (pronto para submeter).

Capítulos de livros

- ❖ Peixoto, S., R. Cavalli, G. Coman, J. Patrois, E. Goyard, D. Pham, R. Gandy, T. Samocha P. Galetti and P. Freitas. Other Significant Penaeid Species. In: *Shrimp Genetics and Breeding*, Eds. Preston N., D. Fegan & C. Browdy. *World Aquaculture Society* (submetido p/ publicação).
- ❖ Peixoto S., W. Wasielesky, R. O. Cavalli, L. Poersch, M. H. S. Santos. Carcinicultura Marinha em Viveiros no Estuário da Lagoa dos Patos. In: *Sistemas de cultivos aquícolas costeiros no Brasil: Recursos, tecnologias e aspectos ambientais e sócio-econômicos. Estudo de caso: estado do Rio Grande do Sul*. Eds. L. Poersch e R. Cavalli. *Institutos do Milênio*. (submetido para publicação).
- ❖ Soares R., S. Peixoto, C. Bemvenuti, W. Wasielesky & F. D'Incao. Influência da criação de camarões em cercados sobre a fauna bentônica. In: *Sistemas de cultivos aquícolas costeiros no Brasil: Recursos, tecnologias e aspectos ambientais e sócio-econômicos. Estudo de caso: estado do Rio Grande do Sul*. Eds. L. Poersch e R. Cavalli. *Institutos do Milênio*. (submetido para publicação).
- ❖ Wasielesky W., R.O. Cavalli, S. Peixoto, D. Krummenauer, R. Soares, R. Tagliani & L. Poersch. Carcinicultura marinha em cercados. In: *Sistemas de cultivos aquícolas costeiros no Brasil: Recursos, tecnologias e aspectos ambientais e sócio-econômicos. Estudo de caso: estado do Rio Grande do Sul*. Eds. L. Poersch e R. Cavalli. *Institutos do Milênio*. (submetido para publicação).
- ❖ Peixoto S., R. O. Cavalli and W. Wasielesky. 2006 A histologia como ferramenta de análise na maturação ovariana de camarões peneídeos. In: *AquaCiência 2004: A aquíicultura e a biologia aquática na visão da comunidade científica brasileira*. Eds. J. E. P. Cyrino & E. C. Urbinati. *Sociedade Brasileira de Aquicultura e Biologia Aquática – AQUABIO*. pp.203-218.

Prof. William Severi

- ❖ William Severi; Bruno de Figueirêdo Urach and Mavial Fonseca de Castro. Occurrence of Microdesmidae (Teleostei: Gobioidi) larvae and juveniles in estuaries off the State of Pernambuco, Brazil. *Brazilian Archives of Biology and Technology* (aceito para publicação)
- ❖ Elisabeth C. Silva-Falcão, William S. e Aline A.F.R. Dinâmica temporal de zoeas de *Brachyura* (Crustacea: Decapoda) estuário do rio Jaguaribe, Itamaracá, PE-Brasil. *Iheringia Série Zoologia* (submetido)
- ❖ Elton J. de França, Mavial F. de Castro, Ana Carla A. El-Deir & William Severi. Abundância e distribuição de larvas de *Atherinella brasiliensis* (Quoy & Gaimard, 1824) (Atherinopsidae, Atheriniformes) no estuário do rio Jaguaribe, Ilha de Itamaracá, Pernambuco, Nordeste do Brasil. *Iheringia Série Zoologia* (submetido)
- ❖ Ana Carla Asfora El-Deir; Isabela Maria da Silva Araújo; William Severi & Ricardo Souto Rosa. Composição da Assembléia de Peixes do Estuário do Rio Jaguaribe, Ilha de Itamaracá, PE. *Atlântica* (submetido).
- ❖ Ana Paula Oliveira Lucas & William Severi. Variação Sazonal Do Microzooplâncton e Macrozooplâncton do Estuário do Rio Botafogo – PE – Brasil. *Iheringia* (submetido)
- ❖ Ana Paula Oliveira LUCAS, William SEVERI, Weruska de MELO-COSTA & Wanessa de MELO-COSTA. Variação Sazonal do Macrozooplâncton do Estuário do Rio Siriji, Litoral Norte de Pernambuco – BRASIL. *Tropical Oceanography* (submetido).

Prof. Visitante Teodoro Vaske Júnior

- ❖ Vaske Jr., T.; R.P. Lessa; A.B.C. Ribeiro; M. F. Nóbrega; A. A. Pereira; C.D.P. Andrade. 2006. A pesca comercial de peixes pelágicos no Arquipélago de São Pedro e São Paulo, Brasil. *Trop. Oceanog. Recife*, (aceito)
- ❖ Hazin, F. H. V.; T. Vaske Jr.; P. G. Oliveira; B. C. L. Macena; F. Carvalho. 2008. Occurrences of whale shark (*Rhincodon typus* Smith, 1828) in the Saint Peter and Saint Paul Archipelago, Brazil. *J. Braz. Biol.* (aceito)
- ❖ Vaske Jr., T.; R. P. Lessa; T. M. Barbosa; M. T. Tolotti; A. C. B. Ribeiro. 2006. The Caribbean pomfret *Brama caribbea* (Mead, 1972) from Southwestern equatorial Atlantic. *B. Inst. Pesca*. (enviado).

DEPARTAMENTO DE ZOOTECNIA**Artigos completos publicados em periódicos**

- ❖ SANTORO, K. R.; BARBOSA, S. B. P. ; BRASIL, L. H. A. ; SANTOS, E. S. . Descrição da variabilidade intra-específica em observações de peso-idade de bovinos por funções de covariância. *Archivos de zootecnia, Cordoba-Espanha*, v. 55, n. 211, p. 251-262, 2006.
- ❖ BARBOSA, S. B. P. . O ensino de Zootecnia no Brasil: 40 anos de experiências e perspectivas. *Revista Brasileira de Zootecnia / Brazilian Journal of Animal Science*, v. 35, p. 15-35, 2006.
- ❖ BATISTA, Ângela Maria Vieira ; GUIM, A. ; SOUZA, Iraci Saraiva ; LIRA, Krystyna Goullach ; SANTOS, Mércia Virginia Ferreira dos ; DUBEUX JÚNIOR, José Carlos Batista . Efeito da adição de vagens de algaroba sobre a composição química e a microbiota fúngica de silagens de capim elefante. *Revista Brasileira de Zootecnia, Viçosa - MG*, v. 35, n. 1, p. 1-6, 2006.
- ❖ ALMEIDA, Anália Carmem Silva de ; FERREIRA, Rinaldo Luiz Caraciolo ; SANTOS, Mércia Virginia Ferreira dos ; SILVA, José Antônio Aleixo da ; LIRA, Mário de Andrade ; GUIM, A. . Avaliação bromatológica de espécies arbóreas e arbustivas de pastagens em três municípios do Estado de Pernambuco. *Acta Scientiarum, Maringá*, v. 28, n. 1, p. 1-9, 2006.

- ❖ SOUZA, Evaristo Jorge Oliveira de ; GUIM, A. ; BATISTA, Ângela M. V. ; ZUMBA, Edson de Farias ; SOUZA, Klebson Soares de ; SANTOS, Gladston Rafael de Arruda ; LINS, Ney Bráulio de Oliveira ; MATTOS, Daniele da Silva . Qualidade de silagens de maniçoba (Manihot epruinosa) emurchedida. Archivos de zootecnia, Espanha, v. 55, n. 233, p. 355-366, 2006.
- ❖ SANTOS, Gladston Rafael de Arruda ; GUIM, A. ; SANTOS, Mércia Virgínia Ferreira dos ; BATISTA, Ângela M. V. ; LIRA, Mário de Andrade ; MLVERAS, Robson . suplementação de vacas leiteiras a pasto no período saço no sertão de pernambuco. Archivos de zootecnia, Espanha, v. 55, n. 221, p. 239-249, 2006.
- ❖ BATISTA, Â. M. V. ; GUIM, Adriana ; SOUZA, I. S. ; LIRA, K. G. ; SANTOS, Mércia Virgínia Ferreira dos ; DUBEUX JR, J. C. B. . Efeito da Adição de Vagens de Algaroba sobre a Composição Química e Microbiota Fúngica de Silagens de Capim-Elefante. Revista Brasileira de Zootecnia / Brazilian Journal of Animal Science, Viçosa, v. 35, n. 1, p. 1309-1315, 2006.
- ❖ SOUSA, H. M. H. ; BATISTA, Â. M. V. ; PIMENTA FILHO, Edgard Cavalcante ; SILVA, D. S. ; LEITE, Saulo Vilarim de Farias . Efeito da idade de corte sobre as características de Senna obtusifolia. Archivos de Zootecnia, v. 55, n. 211, p. 285-288, 2006.
- ❖ SANTOS, Gladston Rafael de Arruda ; GUIM, Adriana ; FERREIRA, Marcelo de Andrade ; SANTOS, Mércia Virgínia Ferreira dos ; BATISTA, Â. M. V. ; LIRA, M. A. . Suplementação de vacas leiteiras a pasto no período seco no Sertão Pernambucano. Archivos de Zootecnia, v. 55, n. 211, p. 239-249, 2006.
- ❖ CRUZ, M. C. S. ; VERAS, Antonia Sherlanea Chaves ; FERREIRA, Marcelo de Andrade ; BATISTA, Â. M. V. ; SANTOS, D. C. . Balanço de nitrogênio e estimativas de perdas endógenas em vacas lactantes alimentadas com dietas contendo palma forrageira e teores crescentes de uréia e mandioca. Acta Scientiarum. Zootechny, v. 28, p. 47-56, 2006.
- ❖ MATTOS, Carla Wanderley ; CARVALHO, Francisco F. Ramos de ; DUTRA JÚNIOR, Wilson Moreira ; VERAS, Antonia Sherlanea Chaves ; BATISTA, Â. M. V. ; ALVES, Kalandra Souza ; RIBEIRO, Valéria Louro ; SILVA, Maria Josilaine dos Santos ; MEDEIROS, Geovergue Rodrigues de ; VASCONCELOS, Rodrigo Mascarenhas Jordão de ; ARAÚJO, Alessandra Oliveira de ; MIRANDA, Suellen Brandão de. Características de carcaça e dos componentes não-carcaça de cabritos Moxotó e Canindé submetidos a dois níveis de alimentação. Revista Brasileira de Zootecnia/Brazilian Journal of Animal Science, v. 35, p. 2115-2134, 2006.
- ❖ SOUZA, E.J.O. DE ; GUIM, Adriana ; BATISTA, Â.M.V.; ZUMBA, Edson R. de Farias; SOUZA, Klebson Soares de; SANTOS, Gladston R. de Arruda ; LINS, Ney Bráulio de Oliveira ; MATOS, Daniele Silva de . Qualidade de silagens de maniçoba (Manihot epruinosa) emurchedida. Archivos de Zootecnia, v. 55, p. 351-360, 2006.
- ❖ CUNHA, M. V.; SANTOS, M.V.F.; LIRA, M.A.; MELLO, A. C.L.; FREITAS, E.V; NUNES, J.C; MOURA, R.J.M. Genótipos de Pennisetum sp. s/pastejo na época seca da zona da mata de PE: Fatores relacionados a eficiência do pastejo. Revista Brasileira de Zootecnia-Brazilian Journal of Animal Science, Viçosa-MG, 2006.
- ❖ CUNHA, M. V.; SANTOS, M.V. F.; LIRA, M. A.; MELLO, A. C. L.; FERREIRA, R. L. C.; FREITAS, E. V.; NUNES, J. C. Genótipos de Pennisetum sp. sob pastejo na época seca da zona da mata Pernambucana: Estrutura e Morfologia do pasto. Revista Brasileira de Zootecnia-Brazilian Journal of Animal Science, Viçosa-MG, 2006.
- ❖ MELLO, A.C.L.; LIRA, M.A.; DUBEUX JÚNIOR, J.C.B.; SANTOS, M.V.F.; FERREIRA, R.L.C.; CUNHA, M. V. Degradação ruminal da matéria seca de clones de capim-elefante em função da relação folha/colmo. Revista da Sociedade Brasileira de Zootecnia, v. 35, p. 1316-1322, 2006.
- ❖ SOUZA, C.G.; SANTOS, M.V.F.; LIRA, M.A.; MELLO, A.C.L. ; FERREIRA, R.L.C. Medidas produtivas de cultivares de Panicum maximum Jacq. submetidos a adubação nitrogenada. Caatinga, Mossoró-RN, v. 19, p. 339-344, 2006.
- ❖ SILVA, M. C. ; SANTOS, M. V. F. ; MELLO, A. C. L. ; LIRA, M. A. ; SOUZA, C. G. ; FERREIRA, R. L. C. . Aspectos produtivos e composição química dos capins Tanzânia e Mombaça submetidos a diferentes manejos. Pesquisa Agropecuária Pernambucana, Recife-PE, 2006.
- ❖ SILVA, M. C. ; SANTOS, M. V. F. ; LIRA, M. A. ; MELLO, A. C. L. ; CARVALHO, L. F. P. B. ; FERREIRA, R. L. C. ; MELO, W. S. . Estimativa e validação de parâmetros na seleção de caracteres forrageiros de clones de Pennisetum sp.. Revista Brasileira de Zootecnia-Brazilian Journal of Animal Science, Viçosa-MG, 2006.
- ❖ SILVA, M. C. ; SANTOS, M. V. F. ; LIRA, M. A. ; MELLO, A. C. L. ; FREITAS, E. V. ; SANTOS, R. J. M. ; FERREIRA, R. L. C.. Ensaios Preliminares Sobre Autofecundação e Cruzamentos no Melhoramento do Capim-elefante. Revista da Sociedade Brasileira de Zootecnia, Viçosa-MG, v. 1, p. 1-2, 2006.
- ❖ LIRA, M. A.; SANTOS, M. V. F.; DUBEUX JR, J. C. B.; LIRA JR, M. A. ; MELLO, A. C. L. Sistemas de Produção de Forragem: Alternativas para a sustentabilidade da pecuária. Revista Brasileira de Zootecnia-Brazilian Journal of Animal Science, v. 35, p. 491-511, 2006.
- ❖ MEDEIROS, H. R. ; PEDREIRA, C. G. S. ; MELLO, A. C. L. . Avaliação do modelo Stockpol em sistemas de produção animal tropicais. Pasturas Tropicais, v. 28, p. 41-48, 2006.
- ❖ CRUZ, M.C.S; VERAS, A.S.C; FERREIRA, M.A; BATISTA, A.M.V.; SANTOS, D.C.; COELHO, M.I.S. Balanço de nitrogênio e estimativas de perdas endógenas em vacas lactantes alimentadas c/dietas contendo palma forrageira e teores crescentes de uréia e mandioca. Acta Scientiarum, Maringá/PR, v.28, n.1, p.47-56,2006.
- ❖ RAMALHO, R. P. ; FERREIRA, M. A. ; VERAS, A. S. C. ; LIMA, L. E. ; ALBUQUERQUE, Vitória Régia Ramos de. Substituição do milho pela raspa de mandioca em dietas para vacas primíparas em lactação. Revista Brasileira de Zootecnia-Brazilian Journal of Animal Science, Viçosa - MG, v. 35, n. 3S, p. 1221-1227, 2006.
- ❖ RAMALHO, R. P. ; FERREIRA, M. A. ; VERAS, A. S. C. ; SANTOS, D. C. ; CAVALCANTI, C. V. A. ; ALBUQUERQUE, Vitória Régia Ramos de . Substituição Do Farelo De Soja Pela Mistura Raspa De Mandioca E Uréia Em Dietas Para Vacas Mestiças Em Lactação. Revista Brasileira de Zootecnia-Brazilian Journal of Animal Science, Viçosa - MG, v. 35, n. 3S, p. 1212-1220, 2006.
- ❖ MELO, A. A. S.; FERREIRA, M. A.; VERAS, A. S. C.; LIRA, M. A. ; LIMA, L. E. ; PESSOA, R. A. S. ; BISPO, S. V. ; CABRAL, A. M. D. ; AZEVEDO, M. . Desempenho leiteiro de vacas alimentadas com caroço de algodão em dietas à base de palma forrageira. Pesquisa Agropecuária Brasileira, v. 41, p. 1165-1171, 2006.
- ❖ MELO, W.S.; VERAS, A.S.C.; FERREIRA, M.A.; DUTRA JR, Wilson Moreira ; ANDRADE, D.K.B.; PEREIRA, Kedes Paulo. Desempenho e características de carcaça de bovinos mestiços de origem leiteira em condições de pastejo, restrito ou ad libitum , período das águas. Acta Scientiarum (UEM), v. 28, p. 223-230, 2006.
- ❖ CAVALCANTI, C.V.A.; FERREIRA, M.A.; CARVALHO, M.C.; VERAS, A.S.C.; LIMA, L.E.; SILVA, F.M. Palma forrageira (Opuntia ficus indica Mill) e uréia em substituição ao feno de capim-tifton (Cynodon spp) em dietas de vacas da raça Holandesa em lactação. 1. Digestibilidade. Acta Scientiarum (UEM), v.28, p.145 152,2006.
- ❖ MATOS, C.W.; CARVALHO, F.F.R; DUTRA JR, W.M.; VERAS, A.S.C; BATISTA, A.M.V.; ALVES, K.S.; RIBEIRO, V. L.; SILVA, M.J.M.S.; MEDEIROS, G.R.; VASCONCELOS, R.M.J.; MIRANDA, S. B. Características de carcaça e dos componentes não-carcaça de cabritos Moxotó e Canindé submetidos a dois níveis de alimentação. Revista Brasileira de Zootecnia/Brazilian Journal of Animal Science, v. 35, p. 2125-2134, 2006.
- ❖ RABELLO, Carlos Bôa-viagem ; SAKOMURA, Nilva Kazue ; LONGO, Flavio Alves ; COUTO, Humberto Pena ; PACHECO, Carlos Roberto ; FERNANDES, João Batista Kochenborger . Modelling energy utilization in broiler breeder hens. British Poultry Science, London, v. 47, n. 5, p. 622-631, 2006.
- ❖ CUNHA, Fabio Sales de Albuquerque ; RABELLO, Carlos Bôa-viagem ; LUDKE, Maria Do Carmo Mouhap Marques ; DUTRA JÚNIOR, Wilson Moreira ; LOUREIRO, Riviana Roberta de Souza ; FREITAS, Cleber Rondinelli Gomes de . Desempenho e características de

- carcaça de frangos de corte alimentados com dietas contendo resíduos do processamento de camarões (*Litopenaeus vannamei*). *Acta Scientiarum*, Maringá, PR, v. 28, n. 3, p. 0-0, 2006.
- ❖ SAKOMURA, Nilva Kazue; LONGO, Flavio Alves ; RABELLO, Carlos Bôa-viagem . Metabolizable energy requirement for maintenance in broiler chickens. *British Poultry Science*, London, 2006.
 - ❖ LONGO, Flavio Alves ; SAKOMURA, Nilva Kazue ; RABELLO, Carlos Bôa-viagem ; FIGUEIREDO, Adriana Nogueira ; FERNANDES, João Batista Kochenborger . Exigência energética para manutenção e para o ganho de peso de frangos de corte. *Revista Brasileira de Zootecnia-Brazilian Journal of Animal Science*, Viçosa, MG, v. 35, n. 1, p. 119-135, 2006.
 - ❖ SILVA JÚNIOR, René Geraldo Cordeiro ; LANA, Geraldo Roberto Quintão ; RABELLO, Carlos Bôa-viagem ; LANA, Sandra Roseli Valério; BARBOZA, Walter Amaral . Exigências de metionina + cistina para frangos de corte fêmeas, de um a 21 e 21 a 42 dias de idade criados em região de clima tropical. *Revista Brasileira de Zootecnia-Brazilian Journal of Animal Science*, Viçosa, MG, v. 35, n. 2, p. 497-503, 2006.
 - ❖ AZEVEDO, Celiciana Borges ; RABELLO, Carlos Bôa-viagem ; MAIA, Enóx Paiva ; COSTA, Marcelo Pinheiro ; SIMÃO, Bruno Rodrigo ; CAVALCANTE, Cynthia Renée . Shrimp Meal: An Alternative Protein Source for Nile Tilapia (*Oreochromis niloticus*) Fingerling Diets. *Acta Scientiarum*, Maringá, PR, 2006.
 - ❖ RABELLO, Carlos Bôa-viagem ; LIMA, Stélio Bezerra Pinheiro de ; CAVALCANTI, Fábio Holder de Moraes Holanda ; DUTRA JÚNIOR, Wilson Moreira ; LUDKE, Jorge Vitor ; LUDKE, Maria Do Carmo Mohaupt Marques; COSTA, Fernando Guilherme Perazzo . Valor nutricional da farinha da cabeça do camarão marinho (*Litopenaeus vannamei*) para frangos de corte. Caatinga, Mossoró, RN, 2006.
 - ❖ VIEIRA, Antônio Robério ; RABELLO, Carlos Bôa-viagem ; LUDKE, Maria Do Carmo Mohaupt Marques ; DUTRA JÚNIOR, Wilson Moreira; TORRES, Delma Maria ; LOPES, João Batista ; TRAVASSOS, Demóstenes Arabutan ; SILVA, Francineudo Alves da . Efeito de diferentes níveis de inclusão de farelo de arroz em dietas suplementadas com fitase para frangos de corte. *Acta Scientiarum*, Maringá, PR, 2006.
 - ❖ ROCHA, Vitória Régia Ramos de Albuquerque ; DUTRA JÚNIOR, Wilson Moreira ; RABELLO, Carlos Bôa-viagem ; RAMALHO, Ricardo Pimentel ; LUDKE, Maria Do Carmo Mohaupt Marques ; SILVA, Elisabete Cristina da . Substituição Total do Milho por Sorgo e Óleo de Abatedouro Avícola em Dietas para Frangos de Corte. *Acta Scientiarum*, Maringá, PR, 2006.
 - ❖ JORDÃO FILHO, José; SILVA, José Humberto V. da SILVA, Edson Lindolfo da; RIBEIRO, Marcelo Gomes; MARTINS, Terezinha D. Dantas; RABELLO, Carlos Bôa-viagem . Exigências nutricionais de metionina+cistina para poedeiras semipesadas do início de produção até o pico de postura. *Revista Brasileira de Zootecnia-Brazilian Journal of Animal Science*, Viçosa, MG, v. 35, n. 3 (s), p. 1063-1069, 2006.
 - ❖ PIMENTEL, André Carlos da Silva ; DUTRA JÚNIOR, Wilson Moreira ; LUDKE, Maria Do Carmo Mohaupt Marques ; LUDKE, Jorge Vitor ; RABELLO, Carlos Bôa-viagem ; FREITAS, Cleber Rondinelli Gomes de . Substituição parcial do milho e farelo de soja por sorgo e farelo de caroço de algodão extrusado em rações de frangos de corte. *Acta Scientiarum*, Maringá, PR, v. Prelo, 2006.
 - ❖ SILVA, Edney Pereira da ; RABELLO, Carlos Bôa-viagem ; LIRA, Rosa Cavalcante ; FARIAS FILHO, Ronaldo Vasconcelos ; ALBUQUERQUE, Cristiano da Silva ; SILVA, Demosthenes Arabutan Travassos da . Estimativas das perdas endógenas e metabólicas em frangos de corte. *Revista Brasileira de Ciências Agrárias*, Recife, PE, v. 1, n. 1, 2006.
 - ❖ MODESTO, E.C.; SANTOS, Geraldo T. dos ; JOBIM, C.C.; CECATO, Ulysses ; SILVA, Daniela C. da; ZAMBOM, Maximiliane Alavarse. Inclusão de silagem de rama de mandioca na alimentação de vacas em lactação, mantidas em pasto de *Cynodon*: consumo e digestibilidade. *Acta Scientiarum (UEM)*, v.28, p. 127-135, 2006.
 - ❖ CORREIA, M. X. C.; COSTA, R. G.; VILAR, J. H. ; CARVALHO, F. F. R.; MEDEIROS, A. N. Utilização do resíduo agroindustrial de abacaxi desidratado em dietas para caprinos: digestibilidade e desempenho. *Revista Brasileira de Zootecnia/Brazilian Journal of Animal Science*, v. 35, p. 1822-1828, 2006.
 - ❖ MATTOS, C. W.; CARVALHO, F. F. R.; DUTRA JÚNIOR, Wilson Moreira; VÉRAS, Antônia Sherlânea Chaves; BATISTA, Ângela Maria Vieira; ALVES, K. S.; RIBEIRO, V. L.; SILVA, M. J. S.; MEDEIROS, Geovergue Rodrigues de; VASCONCELOS, Rodrigo Mascarenhas Jordão de; MIRANDA, S.B. . Características de carcaça e dos componentes não-carcaça de cabritos Moxotó e Canindé submetidos a dois níveis de alimentação. *Revista Brasileira de Zootecnia / Brazilian Journal of Animal Science*, v. 35, p. 2125-2134, 2006.
 - ❖ AGUIAR, Emerson Moreira de ; LIMA, G. F. C. ; SANTOS, Mércia Virgínia Ferreira dos ; CARVALHO, F. F. R.; MEDEIROS, H. R. DE ; MACIEL, F. C. ; JANUARIO, A. C. C. . Consumo voluntário e digestibilidade de feno triturados de gramíneas tropicais em caprinos. *Revista Brasileira de Zootecnia / Brazilian Journal of Animal Science*, v. 35, p. 2219-2225, 2006.
 - ❖ AGUIAR, Emerson Moreira de ; LIMA, G. F. C. ; SANTOS, Mércia Virgínia Ferreira dos ; CARVALHO, F. F. R.; GUIM, Adriana ; MEDEIROS, H. R. DE; BORGES, A. Q. . Rendimento e composição químico-bromatológica de feno triturados de gramíneas tropicais. *Revista Brasileira de Zootecnia / Brazilian Journal of Animal Science*, v. 35, p. 2226-2233, 2006.
 - ❖ STEWART JR, Robert Lawton; SOLLENBERGER, Lynn e; DUBEUX JUNIOR, J. C. B.; VENDRAMINI, João M. B; INTERRANTE, Sindy; NEWMAN, Yoana C. . Herbage and Animal Responses to Management Intensity of Continuously Stocked Bahiagrass Pastures. *Agronomy Journal*, Madison, WI, v. 99, p. 107-112, 2007.
 - ❖ BATISTA, Ângela Maria Vieira ; GUIM, Adriana ; SOUZA, Iraci Saraiva ; LIRA, Krystyna Goulach ; SANTOS, Mércia Virgínia Ferreira dos ; DUBEUX JUNIOR, J. C. B. . Efeito da adição de vagens de algaroba sobre a composição química e a microbiota fúngica de silagens de capim-elefante. *Revista Brasileira de Zootecnia*, Viçosa, MG, v. 35, n. 1, p. 1-6, 2006.
 - ❖ DUBEUX JUNIOR, J. C. B. ; SOLLENBERGER, Lynn e ; VENDRAMINI, João Maurício B ; STEWART JR, Robert Lawton ; INTERRANTE, Sindy . Litter mass, deposition rate, and chemical composition in bahiagrass pastures managed at different intensities. *Crop Science*, Madison, WI, v. 46, p. 1299-1304, 2006.
 - ❖ DUBEUX JUNIOR, J.C.B.; SOLLENBERGER, Lynn e; INTERRANTE, Sindy; VENDRAMINI, João Maurício B; STEWART JR, Robert Lawton . Litter decomposition and mineralization in bahiagrass pastures managed at different intensities. *Crop Science*, Madison, WI, v. 46, p. 1305-1310, 2006.
 - ❖ SANTANA, Daniel F. Ydoyaga ; LIRA, Mário de A. ; SANTOS, Mércia Virgínia F. dos ; DUBEUX JUNIOR, J. C. B. ; SILVA, Maria da Conceição ; SANTOS, Venézio Felipe dos ; FERNANDES, Antônio de Pádua Maranhão . Métodos de recuperação de pastagens de *Brachiaria decumbens* Stapf. no Agreste Pernambucano. *Revista Brasileira de Zootecnia-Brazilian Journal of Animal Science*, Viçosa-MG, v. 35, n. 3, p. 699-705, 2006.
 - ❖ VENDRAMINI, João Maurício B ; SOLLENBERGER, Lynn e ; DUBEUX JUNIOR, J. C. B. ; INTERRANTE, Sindy ; STEWART JR, Robert Lawton ; ARTHINGTON, John D . Concentrate supplementation effects on forage characteristics and performance of early weaned calves grazing rye-ryegrass pastures. *Crop Science*, Madison, WI, v. 46, p. 1595-1600, 2006.
 - ❖ DUBEUX JUNIOR, J. C. B. ; SOLLENBERGER, Lynn e ; COMERFORD, Nicholas B ; SCHOLBERG, Johannes M ; RUGGIERI, Ana Cláudia ; VENDRAMINI, João Maurício B ; INTERRANTE, Sindy ; PORTIER, Keneth M . Management intensity affects density fractions of soil organic matter from grazed bahiagrass swards. *Soil Biology and Biochemistry*, Amsterdam, v. 38, p. 2705-2711, 2006.
 - ❖ DUBEUX JUNIOR, J. C. B. ; SANTOS, Mércia Virgínia Ferreira dos ; LIRA, Mário de Andrade ; SANTOS, Djalma Cordeiro dos ; FARIAS, Iderval ; LIMA, Luis Evandro de ; FERREIRA, Rinaldo Luís C. . Productivity of *Opuntia ficus-indica* (L.) Miller under different N and P fertilization and plant population in north-east Brazil. *Journal of arid environments*, Amsterdam, v. 67, n. 3, p. 357-372, 2006.
 - ❖ MELLO, Alexandre Carneiro Leão de ; LIRA, Mário de Andrade ; DUBEUX JUNIOR, J. C. B. ; SANTOS, Mércia Virgínia Ferreira dos ; FERREIRA, Rinaldo Luís C. ; CUNHA, Márcio Vieira da . Degradação Ruminal da Matéria Seca de Clones de Capim-Elefante em Função da Relação Folha/Colmo. *Revista Brasileira de Zootecnia-Brazilian Journal of Animal Science*, Viçosa-MG, v. 35, n. 4, p. 1316-1322, 2006.

- ❖ DUBEUX JUNIOR, J. C. B.; STEWART JR, Robert Lawton; SOLLENBERGER, Lynn e; VENDRAMINI, João M. B; INTERRANTE, Sindy . Spatial heterogeneity of herbage response to management intensity in continuously stocked Pensacola bahiagrass pastures. *Agronomy Journal*, Madison, WI, v. 98, p. 1453-1459, 2006.
- ❖ LIRA, Mário de Andrade ; SANTOS, Mércia Virgínia Ferreira dos ; DUBEUX JUNIOR, J. C. B. ; LIRA JR, Mário de Andrade ; MELLO, Alexandre Carneiro Leão de . Sistemas de Produção de Forragem: Alternativas para Sustentabilidade da Pecuária. *Revista Brasileira de Zootecnia*, João Pessoa, v. 35, p. 491-511, 2006.
- ❖ MARTINS, Terezinha Domiciliano Dantas ; COSTA, Alberto Neves ; SILVA, José Humberto Vilar da ; LUDKE, Jorge V ; BRASIL, L. H. A. . Comportamento alimentar de fêmeas suínas em lactação mantidas em ambiente quente. *Archivos de Zootecnia da Universidade de Córdoba*, v. 55, n. 209, p. 109-112, 2006.
- ❖ ARNAUD, Bárbara Lucena ; VERAS, A. S. C. ; FERREIRA, Marcelo de Andrade ; BRASIL, L. H. A. ; AZEVEDO, Marcílio de . Efeitos da substituição do feno de capim-tifton e do farelo de milho pela palma forrageira e pelo farelo de soja sobre a ingestão de alimentos e parâmetros fisiológicos de vacas em lactação. *Acta Scientiarum (UEM)*, v. 27, p. 475-482, 2006.
- ❖ OLIVEIRA, Julio César Vieira ; ROCHA, Laura Leandro da ; RIBEIRO, M. N. ; GOMES FILHO, Manoel Adrião . Caracterização e perfil genético visível de caprinos nativos no Estado de Pernambuco. *Archivos de zootecnia, Córdoba*, v. 55, n. 209, p. 63-73, 2006.
- ❖ CARRERA, Marcos Paulo; MARTINEZ, Amparo M.; RIBEIRO, M.N.; PIMENTA FILHO, E.C.; BERMEJO, J. V. D. . caracterização genética de raças caprinas nativas brasileiras utilizando-se 27 marcadores microssatélites. *Revista Brasileira de Zootecnia / Brazilian Journal of Animal Science*, v. 4, p. 1336-1341, 2006.
- ❖ CAVALCANTI NETO, Aderbal ; LUI, Jeffrey Frederico ; RIBEIRO, M. N. ; MALAVOLTA, Fernanda Chaim ; MONTEIRO, José Mauro Mota . Estudo de características de tipo em coelhos Nova Zelândia. *Caatinga, Mossoró*, v. 19, n. 1, p. 76-81, 2006

Livros publicados/organizados ou edições

- ❖ FERREIRA, W.M. ; BARBOSA, S. B. P. ; CARRER, C. R. O. ; CARVALHO, F. F. R. ; DUTRA JUNIOR, W. M. ; CORREA FILHO, R. A. C. ; FREITAS, R. T. F. ; MARIANO, B. S. ; OLIVEIRA, E. M. ; OLIVEIRA, R. L. ; OLIVEIRA, J. P. ; PINHEIRO, J. W. ; SILVA, M. E. T. . *Zootecnia brasileira: quarenta anos de histórias e reflexões. Viçosa: Dimensão e Arte*, 2006. v. 1000. 83 p.
- ❖ ALBUQUERQUE, U. P. (Org.); VERAS, A. S. C. (Org.); FREIRE, F. J. (Org.); LIRA JR, M. A. (Org.). *Caminhos da Ciência*. 1. ed. Recife: Editora da Universidade Federal Rural de Pernambuco, 2006. v. 1. 268 p.

Capítulos de livros publicados

- ❖ BARBOSA, S. B. P.; JATOBA, R. B.; BATISTA, A. M. V. A qualidade do leite na região Nordeste do Brasil. In: Albenones José de Mesquita; João Wálter Dürr; Karyne Oliveira Coelho; Leorges Fonseca; Antonio Nader Filho; Válder F. Félix Bueno; Claudio N. Costa; Caroline Paixão do Amaral Guimarães. (Org.). *Perspectivas e avanços da qualidade do leite no Brasil*. Goiânia: Talento - Gráfica e Editora, 2006, v. , p. 95-106.
- ❖ LIRA, M. A. ; SANTOS, M. V. F. ; CUNHA, M. V. ; MELLO, A. C. L. ; FARIAS, I. ; SANTOS, D. C. . A palma forrageira na pecuária do semi-árido. In: Carlos Augusto de M. Gomide; José Henrique de Rangel; Evandro N. Muniz; Silvio Almeida; José Luiz de Sá; Cristiane Otto de Sá. (Org.). *Alternativas alimentares para ruminantes. Aracaju-SE: Embrapa Tabuleiros Costeiros*, 2006, v. , p. 17-33.
- ❖ SILVA, Edney Pereira da ; RABELLO, Carlos Bôa-viagem . Composição química, física e energética do farelo de tomate para poedeiras comerciais. In: Ulisses Paulino de Albuquerque; Antônia Shirlânia Chaves Veras; Fernando José Freire; Mario de Andrade Lira Júnior;. (Org.). *Caminhos da Ciência*. 1 ed. Recife, PE: EDUFRPE, 2006, v. 1, p. 195-206.

Trabalhos completos publicados em anais de congressos

- ❖ VERAS, A. S. C. ; MELO, W. S. ; SANTOS, M. V. F. ; SANTOS, Gladstn Rafael de Arruda . ESTRATÉGIAS DE SUPLEMENTAÇÃO ALIMENTAR A PASTO PARA RUMINANTES: PERSPECTIVAS PARA O NORDESTE BRASILEIRO. In: IV CONGRESSO NORDESTINO DE PRODUÇÃO ANIMAL, X SIMPÓSIO NORDESTINO DE ALIMENTAÇÃO DE RUMINANTES, 2006, Petrolina, Anais do IV Congresso Nordestino De Produção Animal, X Simpósio Nordestino De Alimentação De Ruminantes. Petrolina : SNPA, 2006. v. 1. p. 1-25.
- ❖ SOLLENBERGER, Lynn e; VENDRAMINI, João M. B; DUBEUX JR, J. C. B.; ARTHINGTON, John D. Grazing programs using Florida forages. In: 55th Beef Cattle Short Course, 2006, Gainesville, FL. *Proc. Beef Cattle Short Course, 55th. Gainesville, FL: Animal Science Department/University of Florida*, 2006. p. 63-65.
- ❖ LIRA, Mário de Andrade ; SANTOS, Mércia Virgínia Ferreira dos ; DUBEUX JUNIOR, J. C. B. ; FARIAS, Iderval ; CUNHA, Márcio Vieira da ; SANTOS, Djalma Cordeiro dos . Meio século de pesquisa com a palma forrageira (*Opuntia e Nopalea*) - Ênfase em manejo. In: *Zootec 2006, 2006, Recife - PE. Anais do ZOOTEC 2006. Recife : UFRPE/ABZ*, 2006.
- ❖ DUBEUX JUNIOR, J. C. B. ; LIRA, Mário de Andrade ; SANTOS, Mércia Virgínia Ferreira dos ; CUNHA, Márcio Vieira da . Fluxo de nutrientes em ecossistemas de pastagens: impactos no ambiente e na produtividade. In: *Simpósio Sobre Manejo da Pastagem, 2006, Piracicaba-SP. As pastagens e o meio ambiente. Piracicaba, SP : FEALQ*, 2006. p. 439-506.

Resumos expandidos publicados em anais de congressos

- ❖ GUIM, A.; MARQUES, Diógo H. Mendes; LUCAS, Ronaldo C.; SANTOS, Mércia Virgínia F. dos. Estabilidade aeróbica de silagens de girassol (*Helianthus annuus L.*) emurchechido, tratado com inoculante microbiano. In: *ZOOTEC 2006, 2006, Recife. ZOOTEC 2006- 40 anos de ensino de Zootecnia no Brasil*, 2006.
- ❖ GUIM, A. ; MARQUES, Diógo H. Mendes ; LUCAS, Ronaldo Carlos ; SANTOS, Mércia Virgínia Ferreira dos . Efeito do Inoculante Microbiano sobre a Composição Química de silagens de girassol (*Helianthus annuus L.*) emurchechido. In: *Zootec 2006, 2006, Recife. Zootec 2006- 40 anos de ensino de zootecnia no Brasil*, 2006.
- ❖ SILVA, M. C. ; SANTOS, M. V. F. ; LIRA, M. A. ; MELLO, A. C. L. ; FREITAS, E. V. ; FERREIRA, R. L. C. . Seleção de diferentes tipos de progênies de *Pennisetum sp.*. In: *Zootec 2006, Recife, PE. Anais do Zootec 2006. Recife, PE : UFRPE*.
- ❖ OLIVEIRA, T. N.; SANTOS, M. V. F.; LIRA, M. A.; MELLO, A. C. L.; FERREIRA, R. L. C.; DUBEUX JR, J. C. B. ; SANTOS, R. J. M. . Ocorrência de *Helminthosporium sp.* em clones de *Pennisetum sp.* sob pastejo em diferentes períodos do ano. In: *Zootec 2006, 2006, Recife, PE. Anais do Zootec 2006. Recife, PE : UFRPE*.
- ❖ OLIVEIRA, T. N.; SANTOS, M.V. F. ; LIRA, M. A. ; CUNHA, M. V. ; FERREIRA, R. L. C. ; MELLO, A. C. L. ; DUBEUX JR, J. C. B. . Estabilidade e adaptabilidade de clones de *Pennisetum sp.* sob pastejo a incidência de *Helminthosporium sp.*. In: 43a. Reunião Anual da Sociedade Brasileira de Zootecnia, 2006, João Pessoa, PB. *Anais da 43a. Reunião Anual da Sociedade Brasileira de Zootecnia. João Pessoa, PB : UFPB/SBZ*.
- ❖ CUNHA, M. V. ; SANTOS, M. V. F. ; LIRA, M. A. ; MELLO, A. C. L. ; FERREIRA, R. L. C. ; FREITAS, E. V. ; NUNES, J. C. . Perfilamento e intensidade de desfolha em genótipos de *Pennisetum sp.* sob pastejo no período de seca. In: 43a. Reunião Anual da Sociedade Brasileira de Zootecnia, 2006, João Pessoa, PB. *Anais da 43a. Reunião Anual da Sociedade Brasileira de Zootecnia. João Pessoa, PB : UFPB/SBZ*.
- ❖ MELLO, A. C. L. ; MELO, V. S. T. ; SANTOS, M. V. F. ; LIRA, M. A. ; CUNHA, M. V. ; OLIVEIRA, T. N. . Herdabilidade De Caracteres Morfológicos Em Genótipos De *Pennisetum Sp.* Avaliados Na Fase De Maturidade. In: IV Congresso Nordestino de Produção Animal, 2006, Petrolina, PE. *Anais do IV Congresso Nordestino de Produção Animal. Petrolina, PE : SNPA/EMBRAPA*, 2006.
- ❖ SILVA, S. H. B. ; SANTOS, M. V. F. ; LIRA, M. A. ; DUBEUX JÚNIOR, J. C. B. ; MELLO, A. C. L. ; FREITAS, E. V. ; SILVA, M. A. . Composição Química e Herdabilidade De Clones De Capim-Elefante De Porte Baixo Sob Corte, Itambé Pe. In: IV Congresso Nordestino de Produção Animal, 2006, Petrolina, PE. *Anais do IV Congresso Nordestino de Produção Animal. Petrolina, PE : SNPA/EMBRAPA*, 2006.

- ❖ SILVA, V. J.; SANTOS FILHO, H. B.; SILVA, S.H.B.; SANTOS, M.V.F.; DUBEUX JÚNIOR, J.C.B.; LIRA, M.A.; CAVALCANTI, M.C.A.; MELLO, A. C.L. Composição química de genótipos de capim-elefante anão (*Pennisetum purpureum schum.*) sob duas freqüências e duas intensidades de corte. In: VI JEPEX - Jornada de Pesquisa, Ensino e Extensão da UFRPE, 2006, Recife, PE. Anais da VI JEPEX. Recife, PE : UFRPE, 2006.
- ❖ SILVA, M. J. F. B. ; LIRA, M. A. ; CUNHA, M. V. ; SANTOS, M. V. F. ; MELLO, A. C. L. ; FREITAS, E. V. ; OLIVEIRA, V. X. . Composição química de lâminas foliares de clones de *Pennisetum* sp. no período seco, na zona da mata de Pernambuco. In: VI JEPEX - Jornada de Pesquisa, Ensino e Extensão da UFRPE, 2006, Recife, PE. Anais da VI JEPEX. Recife, PE : UFRPE, 2006.
- ❖ BISPO, S. V. ; FERREIRA, M. A. ; VERAS, A. S. C. ; BATISTA, Â. M. V. ; AGUIAR, S. R. ; PESSOA, R. A. S. ; GUIMARAES, A. V. ; SILVA, F. M. . Efeito da substituição de feno de capim elefante por palma forrageira sobre o consumo e parâmetros fisiológicos de ovinos. In: ZOOTEC 2006, 2006, RECIFE. Anais do ZOOTEC2006. RECIFE : GUIM, A.; VÉRAS, A.S.C.; SANTOS, M. V. F.. v. 1. p. 1-4.
- ❖ RAMOS, A. O.; VERAS, A. S. C.; FERREIRA, M. A.; AZEVEDO, M.; LIMA, L. E.; SILVA, R. R.; FOTIUS, A. C. A.; MORAES, A. C. A.; PINTO, T. F.; SARAIVA, T. A. Consumo de água por vacas holandesas em lactação alimentadas com dietas à base de palma forrageira e diferentes volumosos. In: ZOOTEC 2006, 2006, RECIFE. Anais do ZOOTEC 2006. RECIFE : GUIM, A.; VÉRAS, A.S.C.; SANTOS, M. V.F.. v. 1. p. 1-5.
- ❖ BISPO, S. V.; FERREIRA, M. A.; VERAS, A. S. C.; BATISTA, A. M. V.; AGUIAR, S. R.; BLEUEL, M. P.; FERRAZ, B. F.; FOTIUS, A. C. A.; BELCHIOR, M. A. A. . Efeito da substituição de feno de capim elefante por palma forrageira sobre o comportamento ingestivo de ovinos. In: ZOOTEC 2006, 2006, RECIFE. Anais do ZOOTEC 2006. RECIFE : GUIM, A.; VÉRAS, A.S.C.; SANTOS, M.V.F., 2006. v. 1. p. 1-4.
- ❖ RAMOS, A. O. ; VERAS, A. S. C. ; FERREIRA, M. A. ; AZEVEDO, M. ; LIMA, L. E. ; SILVA, R. R. ; FOTIUS, A. C. A. ; SILVA, A. P. M. . Comportamento em vacas holandesas alimentadas com dietas à base de palma forrageira e diferentes volumosos. In: ZOOTEC 2006, 2006, RECIFE. Anais do ZOOTEC 2006. RECIFE : GUIM, A.; VÉRAS, A.S.C.; SANTOS, M.V.F.. v. único. p. 1-4.
- ❖ ALVES, K. S. ; CARVALHO, F. F. R. ; VERAS, A. S. C. ; BATISTA, A. M. V. ; MATOS, C.W. ; MEDEIROS, G.R.; CECON, P. R. ; TORRES, L. C. L. ; SILVA, M. J. M. S. . Exigências de proteína para ganho em peso de caprinos moxotó. In: ZOOTEC 2006, 2006, RECIFE. Anais do ZOOTEC 2006. RECIFE : GUIM, A.; VÉRAS, A.S.C.; SANTOS, M. V.F.. v. 1. p. 1-4.
- ❖ RAMOS, A. O. ; VERAS, A. S. C. ; FERREIRA, M. A. ; AZEVEDO, M. ; SILVA, R. R. ; FOTIUS, A. C. A. ; LIMA, L. E. ; SARAIVA, T. A. ; PINTO, T. F. ; SILVA, A. P. M. . Comportamento ingestivo de vacas holandesas em lactação consumindo palma com diferentes tipos de volumosos. In: 43º Reunião da Sociedade Brasileira de Zootecnia, 2006, JOÃO PESSOA. Anais da 43º Reunião da Sociedade Brasileira de Zootecnia. JOÃO PESSOA : SBZ. v. 1. p. 1-4.
- ❖ MATOS, C.W. ; CARVALHO, F. F. R. ; VERAS, A. S. C. ; DUTRA JUNIOR, W. M. ; BATISTA, A. M. V. ; ALVES, K. S. ; RIBEIRO, V. L. ; SILVA, M. J. M. S. ; VIEIRA, E. L. ; MEDEIROS, G.R. ; ARAUJO, A. O. ; VASCONCELOS, R. M. J. . Desempenho de cabritos moxotó e canindé submetidos a dois níveis de alimentação. In: 43º Reunião da Sociedade Brasileira de Zootecnia, 2006, JOÃO PESSOA. Anais da 43º Reunião da Sociedade Brasileira de Zootecnia. JOÃO PESSOA : SBZ. v. 1. p. 1-4.
- ❖ MATOS, C.W.; CARVALHO, F. F. R.; VERAS, A. S. C.; DUTRA JR, W. M.; BATISTA, A. M. V.; SILVA, M. J. M. S.; RIBEIRO, V. L.; ALVES, K. S.; MEDEIROS, G.R.; MAIOR JÚNIOR, Rinaldo José de Souto; TORRES, L. C. L.; SANTANA, D. F. Y. . Relação entre características de carcaça e biometria da carcaça de caprinos moxotó e canindé em crescimento. In: 43º Reunião da Sociedade Brasileira de Zootecnia, 2006, JOÃO PESSOA. Anais da 43º Reunião da Sociedade Brasileira de Zootecnia. JOÃO PESSOA : SBZ. v. 1. p. 1-4.
- ❖ ALVES, K. S.; CARVALHO, F. F. R.; BATISTA, A. M. V.; VERAS, A. S. C.; MATOS, C.W.; COSTA, R. G.; MEDEIROS, G.R.; VASCONCELOS, R. M. J.; ARAUJO, A. O.; MIRANDA, S. B. . Composição corporal de proteína e energia em cabritos Moxotó. In: 43º Reunião da Sociedade Brasileira de Zootecnia, 2006, João Pessoa. Anais da 43º Reunião da Sociedade Brasileira de Zootecnia. João Pessoa : SBZ. v. 1. p. 1-4.
- ❖ ALVES, K. S.; CARVALHO, F. F. R.; VERAS, A. S. C.; BATISTA, Â. M. V.; MATOS, C.W.; MEDEIROS, Ariosvaldo Nunes de; CECON, P. R.; MAIOR JR, Rinaldo José de Souto; RIBEIRO, V. L. Exigências de energia para ganho em peso de caprinos Moxotó. In: 43º Reunião da Sociedade Brasileira de Zootecnia, 2006, João Pessoa. Anais da 43º Reunião da Sociedade Brasileira de Zootecnia. João Pessoa: SBZ. v.1. p.1-4.
- ❖ RAMOS, A. O. ; VERAS, A. S. C. ; FERREIRA, M. A. ; SILVA, R. R. ; FOTIUS, A. C. A. ; LIMA, L. E. ; FERRAZ, B. F. ; GUIMARAES, A. V. ; SILVA, F. M. ; FREITAS, S. F. A. . Variáveis fisiológicas de vacas Holandesas em lactação consumindo palma com diferentes tipos de volumosos. In: 43º Reunião da Sociedade Brasileira de Zootecnia, 2006, João Pessoa. Anais da 43º Reunião da Sociedade Brasileira de Zootecnia. João Pessoa : SBZ. v. 1. p. 1-4.
- ❖ MARQUES, K. A. ; VERAS, A. S. C. ; FERREIRA, M. A. ; PEREIRA, Kedes Paulo ; FOTIUS, A. C. A. ; SANTOS, J. A. ; LUCENA, R. B. ; SILVA, A. P. M. . Recuperação fecal através de indicador interno avaliado em bovinos. In: IV Congresso Nordestino de Produção Animal, 2006, Petrolina. Anais do IV Congresso Nordestino de Produção Animal. Petrolina : SNPA, 2006. v. 1. p. 1-4.
- ❖ BISPO, S. V. ; FERREIRA, M. A. ; VERAS, A. S. C. ; BATISTA, A. M. V. ; BLEUEL, M. P. ; BELCHIOR, M. A. A.; FERREIRA, B. F. ; PESSOA, R. A. S. ; AGUIAR, S. R. . Palma forrageira em substituição ao feno de capim-elefante. Amônia Ruminal. In: IV Congresso Nordestino de Produção Animal, 2006, Petrolina. Anais do IV Congresso Nordestino de Produção Animal. Petrolina : SNPA, 2006. v. 1. p. 1-4.
- ❖ BISPO, S. V. ; FERREIRA, M. A. ; VERAS, A. S. C. ; BATISTA, A. M. V. ; BLEUEL, M. P. ; SILVA, F. M. ; FOTIUS, A. C. A. ; PESSOA, R. A. S. ; AGUIAR, S. R. . Palma forrageira em substituição ao feno de capim-elefante. Digestibilidade. In: IV Congresso Nordestino de Produção Animal, 2006, Petrolina. Anais do IV Congresso Nordestino de Produção Animal. Petrolina : SNPA, 2006. v. 1. p. 1-4.
- ❖ PEREIRA, Kedes Paulo; VERAS, A. S. C.; FERREIRA, M. A.; MARQUES, K. A.; AGUIAR, S. R.; FOTIUS, A. C. A.; SILVA, A. P. M. Balanço de nitrogênio em bovinos alimentados com dietas contendo níveis crescentes de concentrado. In: IV Congresso Nordestino de Produção Animal, 2006, Petrolina. Anais do IV Congresso Nordestino de Produção Animal. Petrolina : SNPA, 2006. v. 1. p. 1-4.
- ❖ PEREIRA, Kedes Paulo ; VERAS, A. S. C. ; FERREIRA, M. A. ; MARQUES, K. A. ; MODESTO, E. C. ; WANDERLEY, W. L. ; SANTOS, J. A. ; AGUIAR, S. R. . Concentração de uréia no plasma e excreção de uréia e creatinina na urina de bovinos alimentados com diferentes níveis de concentrado. In: IV Congresso Nordestino de Produção Animal, 2006, Petrolina. Anais do IV Congresso Nordestino de Produção Animal. Petrolina : SNPA, 2006. v. 1. p. 1-4.
- ❖ MARQUES, K. A.; VERAS, A. S. C.; FERREIRA, M. A.; ANDRADE, D. K. B.; PEREIRA, Kedes Paulo; SANTOS, J. A.; SILVA, G. S.; SILVA, A. P. M. Comportamento Ingestivo de búfalos confinados alimentados com níveis crescentes de concentrado. In: IV Congresso Nordestino de Produção Animal, 2006, Petrolina. Anais do IV Congresso Nordestino de Produção Animal. Petrolina: SNPA, 2006. v. 1. p. 1-4.
- ❖ FOTIUS, A. C. A. ; VERAS, A. S. C. ; FERREIRA, M. A. ; RAMOS, A. O. . Associação de diferentes volumosos com palma forrageira: Eficiências de Ruminação e Alimentação. In: VI Jornada De Ensino, Pesquisa E Extensão Da Ufrpe, 2006, Recife. Anais da VI JORNADA DE ENSINO, PESQUISA E EXTENSÃO DA UFRPE. Recife : Editora da UFRPE, 2006. v. único. p. 1-4.
- ❖ SANTOS, J. A. ; VERAS, A. S. C. ; FERREIRA, M. A. ; ANDRADE, D. K. B. ; MARQUES, K. A. ; PEREIRA, Kedes Paulo . Equações de predição dos conteúdos corporais e das exigências líquidas de macroelementos minerais para bovinos em condições de pastejo. In: VI Jornada De Ensino, Pesquisa E Extensão Da Ufrpe, 2006, Recife. Anais da VI Jornada De Ensino, Pesquisa E Extensão Da Ufrpe. Recife: Editora da UFRPE, 2006. v. único. p. 1-4.

- ❖ SILVA, A. P. M. ; VERAS, A. S. C. ; FERREIRA, M. A. ; ANDRADE, D. K. B. ; PEREIRA, Kedes Paulo ; MARQUES, K. A. . Exigências dietéticas de energia para ganho em peso de bovinos jovens. In: VI Jornada De Ensino, Pesquisa E Extensão Da Ufrpe, 2006, Recife. Anais Da Vi Jornada De Ensino, Pesquisa E Extensão Da Ufrpe. Recife : Editora da UFRPE, 2006. v. único. p. 1-4.
- ❖ SOUZA, Andrea Aparecida de ; RABELLO, Carlos Bôa-viagem ; LOUREIRO, Riviana de Souza ; DUTRA JÚNIOR, Wilson Moreira ; LUDKE, Jorge Vitor ; SILVA, Edney Pereira da ; LUCENA, Luciana Macêdo de ; LIMA, Michele Bernardino de ; SOUZA, Gabriela Silva ; FARIAS FILHO, Ronaldo Vasconcelos . Valores de energia metabolizável e coeficientes de metaboliz.ção aparente da matéria seca e da energia bruta do farelo de goiaba para poedeiras comerciais. In: ZOOTEC´2006, 2006, Recife, PE. Anais do ZOOTEC2006. Recife, PE : Universidade Federal Rural de Pernambuco, 2006. v. 16.
- ❖ LIRA, Rosa Cavalcanti ; SILVA, Karine Luna da ; RABELLO, Carlos Bôa-viagem ; DUTRA JÚNIOR, Wilson Moreira ; FERREIRA, Paulo Vanderley ; SILVA, Edney Pereira da ; FARIA FILHO, Ronaldo Vasconcelos ; SILVA, Marcelo Tenório da ; CAMELO, Luiz Carlos Lemos ; BATISTA, Thyers Gomes . Valor nutricional do feno de alfafa para frangos de corte. In: ZOOTEC´2006, 2006, Recife, PE. ZOOTEC´2006. Recife, PE : Universidade Federal Rural de Pernambuco, 2006. v. 16.
- ❖ DUTRA JÚNIOR, Wilson Moreira ; PIMENTEL, André Carlos da Silva ; LUDKE, Maria Do Carmo Mohaupt Marques ; RABELLO, Carlos Bôa-viagem ; LUDKE, Jorge Vitor ; FREITAS, Cleber Rondinelli Gomes de ; BEZERRA, Poliane Do Nascimento . Substituição parcial do milho e do farelo de soja por sorgo e farelo de caroço de algodão extrusado no desempenho de frangos de corte. In: ZOOTEC´2006, 2006, Recife, PE. ZOOTEC´2006. Recife, PE : Universidade Federal Rural de Pernambuco, 2006. v. 16.
- ❖ VIEIRA, Antônio Robério ; RABELLO, Carlos Bôa-viagem ; LUDKE, Maria Do Carmo Mohaupt Marques ; DUTRA JÚNIOR, Wilson Moreira ; TORRES, Delma Maria ; SILVA, Demosthenes Arabutran Travassos da ; LIMA, Michele Bernardino de ; LIMA, Rodrigo Barbosa . Rendimento de carcaças na utilização de farelo de arroz em a inclusão de enzima fitase em frangos de corte. In: ZOOTEC´2006, 2006, Recife, PE. ZOOTEC´2006. Recife, PE : Universidade Federal Rural de Pernambuco, 2006. v. 16.
- ❖ FARIAS FILHO, Ronaldo Vasconcelos de ; RABELLO, Carlos Bôa-viagem ; ALBUQUERQUE, Cristiano da Silva ; SILVA, Edney Pereira da ; TRAVASSOS, Demosthenes Arabutran ; LIMA, Sheila Sales Lucena de . Estudo da composição química de larvas de moscas (Musca domestica) para alimentação de aves em sistema caipira. In: ZOOTEC´2006, 2006, Recife, PE. ZOOTEC´2006. Recife, PE : Universidade Federal Rural de Pernambuco, 2006. v. 16.
- ❖ FARIAS FILHO, Ronaldo Vasconcelos ; ROCHA, Vitória Régia Ramos de Albuquerque ; LIRA, Rosa Cavalcanti; OLIVEIRA, Marcelo Apolinário de ; RABELLO, Carlos Bôa-viagem ; DUTRA JÚNIOR, Wilson Moreira ; RAMALHO, Ricardo Pimentel . Exigências nutricionais de lisina com base no conceito de proteína ideal para frangos de corte de 1 a 10 dias de idade. In: ZOOTEC´2006, 2006, Recife, PE. ZOOTEC´2006. Recife, PE : Universidade Federal Rural de Pernambuco, 2006. v. 16.
- ❖ FARIAS FILHO, Ronaldo Vasconcelos ; RABELLO, Carlos Bôa-viagem ; SILVA, Edney Pereira da ; LIMA, Michele Bernardino de ; SOUZA, Gabriela Silva . Avaliação da torta de dendê no desempenho de frangos de corte de 21 a 35 dias e de 35 a 42 dias de idade. In: ZOOTEC´2006, 2006, Recife, PE. ZOOTEC´2006. Recife, PE : Universidade Federal Rural de Pernambuco, 2006. v. 16.
- ❖ RABELLO, Carlos Bôa-viagem ; CALADO, Victor Hugo de Vasconcelos ; SILVA, Elizabete Cristina da . Importância das aulas práticas em campo na área de produção de aves. In: ZOOTEC´2006, 2006, Recife, PE. ZOOTEC´2006. Recife, PE : Universidade Federal Rural de Pernambuco, 2006. v. 16.
- ❖ SILVA, Francineudo Alves da ; DUTRA JÚNIOR, Wilson Moreira ; RABELLO, Carlos Bôa-viagem ; LUDKE, Maria Do Carmo Mohaupt Marques ; TORRES, Delma Maria ; SILVA, Elizabete Cristina da . Efeito da substituição parcial do milho por quireira de arros (Oriza sativa ssp.) sobre as características de carcaça em suínos terminados. In: 43 Reunião Anual da Sociedade Brasileira de Zootecnia, 2006, João Pessoa, PB. 43 Reunião Anual da Sociedade Brasileira de Zootecnia. João Pessoa, PB : Sociedade Brasileira de Zootecnia, 2006. v. 43. p. 1-5.
- ❖ SILVA, Francineudo Alves da ; DUTRA JÚNIOR, Wilson Moreira ; RABELLO, Carlos Bôa-viagem ; LUDKE, Maria Do Carmo Mohaupt Marques ; TORRES, Delma Maria ; SILVA, Elizabete Cristina da . Desempenho de suínos em terminação alimentados com diferentes níveis de quireira de arroz em substituição parcial ao milho na região de Iguatu, CE, Brasil. In: 43 Reunião Anual da Sociedade Brasileira de Zootecnia, 2006, João Pessoa, PB. 43 Reunião Anual da Sociedade Brasileira de Zootecnia. João Pessoa, PB : Sociedade Brasileira de Zootecnia, 2006. v. 43. p.1-5.
- ❖ FARIAS FILHO, Ronaldo Vasconcelos ; RABELLO, Carlos Bôa-viagem ; SILVA, Edney Pereira da ; LIMA, Michele Bernardino de ; SOUZA, Gabriela Silva ; MATOS, Daniela Silva de . Avaliação da torta de dendê no desempenho de frangos de corte de 01 a 7 dias de idade. In: 43 Reunião Anual da Sociedade Brasileira de Zootecnia, 2006, João Pessoa, PB. 43 Reunião Anual da Sociedade Brasileira de Zootecnia. João Pessoa, PB: Sociedade Brasileira de Zootecnia, 2006. v. 43. p. 1-4.
- ❖ SILVA, Edney Pereira da ; RABELLO, Carlos Bôa-viagem ; LIRA, Rosa Cavalcante ; FARIAS FILHO, Ronaldo Vasconcelos ; LUDKE, Jorge Vitor ; ALBUQUERQUE, Cristiano da Silva ; SILVA, Demosthenes Arabutran Travassos da ; LUDKE, Maria Do Carmo Mohaupt Marques ; DUTRA JÚNIOR, Wilson Moreira . Composição química e valores de energia metabolizável do farelo de tomate para frangos de corte . In: 43 Reunião Anual da Sociedade Brasileira de Zootecnia, 2006, João Pessoa, PB. 43 Reunião Anual da Sociedade Brasileira de Zootecnia. João Pessoa, PB : Sociedade Brasileira de Zootecnia, 2006. v. 43. p. 1-5.
- ❖ SILVA, Edney Pereira da ; RABELLO, Carlos Bôa-viagem ; LIRA, Rosa Cavalcante ; FARIAS FILHO, Ronaldo Vasconcelos ; LUDKE, Jorge Vitor ; ALBUQUERQUE, Cristiano da Silva ; SILVA, Demosthenes Arabutran Travassos da ; JATOBA, Raquel Bezerra ; LIMA, Michele Bernardino de . Valores de energia metabolizável do farelo de tomate para pintos de corte na fase pré-inicial. In: 43 Reunião Anual da Sociedade Brasileira de Zootecnia, 2006, João Pessoa, PB. 43 Reunião Anual da Sociedade Brasileira de Zootecnia. João Pessoa, PB : Sociedade Brasileira de Zootecnia, 2006. v. 43. p. 1-5.
- ❖ VIEIRA, Antônio Robério ; RABELLO, Carlos Bôa-viagem ; LUDKE, Maria Do Carmo Mohaupt Marques ; DUTRA JÚNIOR, Wilson Moreira ; TORRES, Delma Maria ; LOPES, João Batista ; LIMA, Michele Bernardino de ; SILVA, Demosthenes Arabutran Travassos da . Deposição de cinzas e fósforo na tibia de frangos de corte alimentados com farelo de arroz e fitase. In: 43 Reunião Anual da Sociedade Brasileira de Zootecnia, 2006, João Pessoa, PB. 43 Reunião Anual da Sociedade Brasileira de Zootecnia. João Pessoa, PB : Sociedade Brasileira de Zootecnia, 2006. v. 43. p. 1-5.
- ❖ VIEIRA, Antônio Robério ; RABELLO, Carlos Bôa-viagem ; LUDKE, Maria Do Carmo Mohaupt Marques ; DUTRA JÚNIOR, Wilson Moreira ; TORRES, Delma Maria ; LOPES, João Batista ; LIMA, Rodrigo Barbosa ; SILVA, Demosthenes Arabutran Travassos da . Efeito de diferentes níveis de farelo de arroz integral e da fitase sobre o desempenho zootécnico de frangos de corte. In: 43 Reunião Anual da Sociedade Brasileira de Zootecnia, 2006, João Pessoa, PB. 43 Reunião Anual da Sociedade Brasileira de Zootecnia. João Pessoa, PB : Sociedade Brasileira de Zootecnia, 2006. v. 43. p. 1-6.
- ❖ LOUREIRO, Riviana Roberta de Souza ; RABELLO, Carlos Bôa-viagem ; DUTRA JÚNIOR, Wilson Moreira ; LUDKE, Jorge Vitor ; GUIMARÃES, Andréa Aparecida de Souza ; SILVA, Edney Pereira da; LUCENA, Luciana Macêdo de ; LIMA, Michele Bernardino de ; SOUZA, Gabriela Silva ; FARIAS FILHO, Ronaldo Vasconcelos. Valores de energia metabolizável e coeficientes de metabolização aparente da matéria seca e da energia bruta do farelo de tomate para poedeiras comerciais. In: 43 Reunião Anual da Sociedade Brasileira de Zootecnia, 2006, João Pessoa, PB. 43 Reunião Anual da Sociedade Brasileira de Zootecnia. João Pessoa, PB: Sociedade Brasileira de Zootecnia, 2006. v. 43. p.1-5.
- ❖ FARIAS FILHO, Ronaldo Vasconcelos ; LIRA, Rosa Cavalcante ; RABELLO, Carlos Bôa-viagem ; SILVA, Edney Pereira da ; ALBUQUERQUE, Cristiano da Silva ; SILVA, Demosthenes Arabutran Travassos da ; LIMA, Sheila Sales Lucena de . Composição química

- e valor nutricional da torta de dendê. In: 43 Reunião Anual da Sociedade Brasileira de Zootecnia, 2006, João Pessoa, PB. 43 Reunião Anual da Sociedade Brasileira de Zootecnia. João Pessoa, PB : Sociedade Brasileira de Zootecnia, 2006. v. 43. p. 1-4.
- ❖ SILVA, Demóstenes Arabutun Travassos da ; RABELLO, Carlos Bôa-viagem ; LOUREIRO, Riviana Roberta de Souza ; GUIMARÃES, Andréa Aparecida de Souza ; LIMA, Rodrigo Barbosa . Uso do farelo residual da goiaba e tomate na alimentação de frango de corte caipira . In: Anais da 10 Jornada de Iniciação Científica da FACEPE/CNPq, 2006, Recife, PE. Anais da 10 Jornada de Iniciação Científica da FACEPE/CNPq. Recife, PE: FACEPE, 2006. v. 10. p. 389-391.
 - ❖ SANTOS, Elton Lima ; LUDKE, Maria Do Carmo Mohaupt Marques ; BARBOSA, José Milton ; LUDKE, Jorge Vitor ; RABELLO, Carlos Bôa-viagem ; RAMOS, Adriana Maria de Paula ; LIMA, Emanuela Oliveira de ; LIMA, Adriana Ferreira ; SALES JR, Clayton Cabral ; WINTERLE, Waleska de Melo Costa . Avaliação da digestibilidade do farelo de coco para alevinos de tilápia do nilo. In: IV Congresso Nordestino de Produção Animal, 2006, Petrolina, PE. Anais do IV Congresso Nordestino de Produção Animal. Petrolina, PE : Sociedade Nordestina de Produção Animal, 2006. v. 4. p. 174-177.
 - ❖ SILVA, Edney P.da;RABELLO,Carlos Bôa-viagem;LIRA, Rosa C.;FARIAS FILHO,Ronaldo V.;LIMA,Michele Bernardino de;SILVA, Demóstenes Arabutun Travassos da;ALBUQUERQUE, Cristiano da Silva;DUTRA JÚNIOR,Wilson Moreira. Efeito da idade sobre as perdas endógenas e metabólicas em frangos de corte. In: IV Congresso Nordestino de Produção Animal, 2006, Petrolina, PE. Anais do IV Congresso Nordestino de Produção Animal. Petrolina, PE: Sociedade Nordestina de Produção Animal, 2006. v. 4. p.735-738.
 - ❖ SILVA, Edney Pereira da; RABELLO, Carlos Bôa-viagem ; LIMA, Michele Bernardino de ; LOUREIRO, Riviana Roberta de Souza ; GUIMARÃES, Andréa Aparecida de Souza ; LUCENA, Luciana Macêdo de ; SOUZA, Gabriela Silva ; LIMA, Sheila Sales Lucena de ; DUTRA JÚNIOR, Wilson Moreira . Valores energéticos de alguns ingredientes convencionais para galinhas poedeiras comerciais. In: IV Congresso Nordestino de Produção Animal, 2006, Petrolina, PE. Anais do IV Congresso Nordestino de Produção Animal. Petrolina, PE : Sociedade Nordestina de Produção Animal, 2006. v. 4. p. 731-734.
 - ❖ LIMA, Stelio Bezerra Pinheiro de ; RABELLO, Carlos Bôa-viagem ; LUDKE, Jorge Vitor ; CUNHA, Fábio Sales de Albuquerque ; TAKATA, Fátima Naomi ; FREITAS, Cleber Rondinelli Gomes de ; LIMA, Tayara Soares de . Diferenças entre machos e fêmeas de linhagem de crescimento lento - EMBRAPA 041. In: IV Congresso Nordestino de Produção Animal, 2006, Petrolina, PE. Anais do IV Congresso Nordestino de Produção Animal. Petrolina, PE : Sociedade Nordestina de Produção Animal, 2006. v. 4. p. 679-681.
 - ❖ FREITAS, Cleber Rondinelli G. de; LUDKE, Maria do Carmo Mohaupt M. ; RABELLO, Carlos Bôa-Viagem; LUDKE, Jorge Vitor; PIMENTEL, André Carlos da Silva; NASCIMENTO, Guilherme Rodrigues do ; BARBOSA, Emanuela Nataly Ribeiro; TORRES, Thaysa Rodrigues; SANTOS, Priscila Antão dos; PEREIRA, Luciana Felizardo. Determinação da composição química e da energia metabolizável da farinha de varredura de mandioca (Manihot esculenta Crantz) p/frangos de corte. In: IV Congresso Nordestino de Produção Animal, 2006, Petrolina, PE. Petrolina, PE : Sociedade Nordestina de Produção Animal, 2006. v. 4. p. 659-662.
 - ❖ FREITAS, Cleber Rondinelli Gomes de ; LUDKE, Maria Do Carmo Mohaupt Marques ; RABELLO, Carlos Bôa-viagem ; LUDKE, Jorge Vitor ; LIMA, Stelio Bezerra Pinheiro de ; NASCIMENTO, Guilherme Rodrigues Do ; BARBOSA, Emanuela Nataly Ribeiro ; SANTOS, Marcos José Batista dos ; SALES JÚNIOR, Clayton Cabral . Avaliação nutricional do farelo de algodão extrusado (Gossypium sp.) para frangos de corte. In: IV Congresso Nordestino de Produção Animal, 2006, Petrolina, PE. Anais do IV Congresso Nordestino de Produção Animal. Petrolina, PE: Sociedade Nordestina de Produção Animal, 2006. v. 4. p. 655-658.
 - ❖ SILVA, Edney Pereira da ; LOUREIRO, Riviana Roberta de Souza ; RABELLO, Carlos Bôa-viagem ; LIMA, Michele Bernardino de ; GUIMARÃES, Andréa Aparecida de Souza ; LUCENA, Luciana Macêdo de ; SOUZA, Gabriela Silva . Nutrientes metabolizáveis e valores energéticos do farelo de tomate para aves de postura comercial. In: VI Jornada de ensino Pesquisa e Extensão, 2006, Recife, PE. Anais da VI Jornada de ensino Pesquisa e Extensão. Recife, PE : Universidade Federal Rural de Pernambuco, 2006. v. 6. p. 1-3.
 - ❖ LUCENA, Luciana Macêdo de ; RABELLO, Carlos Bôa-viagem ; GUIMARÃES, Andréa Aparecida de Souza ; LOUREIRO, Riviana Roberta de Souza ; SILVA, Edney Pereira da ; SILVA, Demóstenes Arabutun Travassos da . Valor nutricional e energético do farelo de goiaba para poedeiras comerciais. In: VI Jornada de ensino Pesquisa e Extensão, 2006, Recife, PE. Anais da VI Jornada de ensino Pesquisa e Extensão. Recife, PE : Universidade Federal Rural de Pernambuco, 2006. v. 6. p. 1-4.
 - ❖ FREITAS, Cleber Rondinelli Gomes de ; LUDKE, Maria Do Carmo Mohaupt Marques ; RABELLO, Carlos Bôa-viagem ; LUDKE, Jorge Vitor ; NASCIMENTO, Guilherme Rodrigues Do ; BARBOSA, Emanuela Nataly Ribeiro; SALES JR, Clayton Cabral ; TORRES, Thaysa Rodrigues ; CUNHA, Glauber Thiago Galvão . Determinação da energia metabolizável da soja integral extrusada para frangos de corte. In: VI Jornada de ensino Pesquisa e Extensão, 2006, Recife, PE. Anais da VI Jornada de ensino Pesquisa e Extensão. Recife, PE : Universidade Federal Rural de Pernambuco, 2006. v. 6. p. 1-3.
 - ❖ SANTOS, Elton Lima ; LUDKE, Maria Do Carmo Mohaupt Marques ; BARBOSA, José Milton ; RABELLO, Carlos Bôa-viagem; RAMOS, Adriana Maria de Paula ; LIMA, Adriana Ferreira ; PESSOA, Willy Vila Nova ; WINTERLE, Waleska de Melo Costa ; TORRES, Thaisa Rodrigues ; SANTOS, Priscila Silva dos . Processamento de rações peletizadas artesanalmente para animais aquáticos na UFRPE. In: VI Jornada de ensino Pesquisa e Extensão, 2006, Recife, PE. Anais da VI Jornada de ensino Pesquisa e Extensão. Recife, PE : Universidade Federal Rural de Pernambuco, 2006. v. 6. p. 1-3.
 - ❖ SILVA, Edney Pereira da ; LIMA, Michele Bernardino de ; RABELLO, Carlos Bôa-viagem ; LUDKE, Jorge Vitor; GUIMARÃES, Andréa Aparecida de Souza ; LOUREIRO, Riviana Roberta de Souza . Caracterização físico-granulométrica dos farelos de tomate e goiaba. In: VI Jornada de ensino Pesquisa e Extensão, 2006, Recife, PE. Anais da VI Jornada de ensino Pesquisa e Extensão. Recife, PE : Universidade Federal Rural de Pernambuco, 2006. v. 6. p. 1-3.
 - ❖ SILVA, Demóstenes Arabutun Travassos da ; RABELLO, Carlos Bôa-viagem ; SILVA, Edney Pereira da ; BRITO, Mariany Souza de ; LUCENA, Luciana Macêdo de ; ALBUQUERQUE, Cristiano da Silva . Efeito de dois métodos de pré-secagem na composição bromatológica do resíduo do farelo de goiaba para frango de corte. In: VI Jornada de ensino Pesquisa e Extensão, 2006, Recife, PE. Anais da VI Jornada de ensino Pesquisa e Extensão. Recife, PE : Universidade Federal Rural de Pernambuco, 2006. v. 6. p. 1-3.
 - ❖ SANTOS, Elton Lima ; LUDKE, Maria Do Carmo Mohaupt Marques ; BARBOSA, José Milton ; LUDKE, Jorge Vitor ; RABELLO, Carlos Bôa-viagem ; RAMOS, Adriana Maria de Paula ; LIMA, Adriana Ferreira ; LIMA, Misleni Ricarte de ; LIMA, Adriana Ferreira ; PESSOA, Willy Vila Nova ; WINTERLE, Waleska de Melo Costa . Digestibilidade do farelo de coco para alevinos de tilápia do nilo (Oreochromis niloticus). In: VI Jornada de ensino Pesquisa e Extensão, 2006, Recife, PE. Anais da VI Jornada de ensino Pesquisa e Extensão. Recife, PE : Universidade Federal Rural de Pernambuco, 2006. v. 6.
 - ❖ COSTA, L. A. B.; AZEVEDO, M.; MODESTO, E. C.; FERREIRA, Marcelo de Andrade; ALBUQUERQUE, D. B.; MELO, A. A. S. Índices de conforto térmico para bubalinos. In: IV Congresso Brasileiro de Biometeorologia, 2006, Ribeirão Preto - SP. VII Reunião Anual de Biometeorologia. Ribeirão Preto : UNESP, 2006.
 - ❖ LOPES, F. A.; SILVA, E. C. L.; MODESTO, E. C.; LOPES, C. R. A.; JATOBA, R.; SARAIVA, T. A.; ARAGAO, E. J. B.; BARBOSA, Severino Benone Paes. C ontagem de Células Somáticas e Composição Centesimal de Leite de Vacas da Raça Pitangueiras no Município de Itambé/Pe. In: Sociedade Nordestina de Produção Animal, 2006, Petrolina. Sociedade Nordestina de Produção Animal. Petrolina: Embrapa, 2006.
 - ❖ ALVES, K. S. ; CARVALHO, F. F. R. ; VÉRAS, Antônia Sherlânea Chaves ; BATISTA, Ângela Maria Vieira ; MATOS, C. W. ; MEDEIROS, Geovergue Rodrigues de ; CECON, P. R. ; TORRES, Luiz Carlos Leal ; SILVA, M. J. S. . Exigências de proteína para ganho em peso de caprinos Moxotó. In: Zootec 2006, 2006, Recife. Anais do Zootec 2006. Recife : ABZ, 2006.
 - ❖ MATOS, Carla Wanderley ; CARVALHO, F. F. R. ; VÉRAS, Antônia Sherlânea Chaves ; DUTRA JÚNIOR, Wilson Moreira ; BATISTA, Ângela Maria Vieira ; ALVES, K. S. ; SILVA, M. J. S. ; RIBEIRO, V. L. ; VIEIRA, Ednéia de Lucena ; MEDEIROS, Geovergue Rodrigues

- de; VASCONCELOS, Rodrigo Mascarenhas Jordão de; ARAUJO, A. O. . Desempenho de cabritos moxotó e canindé submetidos a dois níveis de alimentação. In: 43 Reunião Anual da Sociedade Brasileira de Zootecnia, 2006, João Pessoa. Anais da 43 Reunião Anual da Sociedade Brasileira de Zootecnia. Viçosa, MG. : Sociedade Brasileira de Zootecnia, 2006.
- ❖ MATTOS, C. W. ; CARVALHO, F. F. R. ; VÉRAS, Antônia Sherlânea Chaves ; DUTRA JÚNIOR, Wilson Moreira; BATISTA, Ângela Maria Vieira; SILVA, M. J. S. ; RIBEIRO, V. L. ; ALVES, K. S. ; MEDEIROS, Geovergue Rodrigues de ; MAIOR JUNIOR, Rinaldo Jose de Souto. Relação entre características de carcaça e biometria da carcaça de caprinos moxotó e canindé em crescimento. In: 43ª Reunião Anual da Sociedade Brasileira de Zootecnia, 2006, João Pessoa. Anais da 43ª Reunião Anual da Sociedade Brasileira de Zootecnia. Viçosa, MG: Sociedade Brasileira de Zootecnia, 2006. v. 1. p. 1-4.
 - ❖ ALVES, K. S. ; CARVALHO, F. F. R. ; BATISTA, Ângela Maria Vieira ; VÉRAS, Antônia Sherlânea Chaves ; MATTOS, C. W.; COSTA, R. G.; MEDEIROS, Geovergue Rodrigues de; VASCONCELOS, Rodrigo Mascarenhas Jordão de; ARAUJO, A. O.; COSTA, S. B. M. Composição corporal de proteína e energia em cabritos Moxotó. In: 43 Reunião anual da Sociedade Brasileira de Zootecnia, 2006, João Pessoa. Anais da 43 Reunião anual da Sociedade Brasileira de Zootecnia. Viçosa, MG.: Sociedade Brasileira de zootecnia, 2006. v. 1. p. 1-4.
 - ❖ ALVES, K. S. ; CARVALHO, F. F. R. ; VÉRAS, Antônia Sherlânea Chaves ; BATISTA, Ângela Maria Vieira ; MATTOS, C. W.; MEDEIROS, A. N. ; MAIOR JUNIOR, Rinaldo Jose de Souto ; RIBEIRO, V. L. . Exigências de energia para ganho em peso de caprinos Moxotó. In: 43 Reunião anual da Sociedade Brasileira de Zootecnia, 2006, João Pessoa. Anais da 43 Reunião anual da Sociedade Brasileira de Zootecnia. Viçosa, MG: Sociedade Brasileira de Zootecnia, 2006. v. 1. p. 1-4.
 - ❖ SILVA, Mônica Alixandrina da;LIRA, Mário de Andrade;SANTOS, Mércia Virgínia Ferreira dos; DUBEUX JUNIOR, J.C.B.; FREITAS, Erinaldo Viana de ; CORTES, Liz Carolina da Silva Lagos ; SANTOS, Venézo Felipe dos . Medidas morfológicas, composição química e herdabilidade de clones de Pennisetum sp. sob corte, Itambé - PE. In: ZOOTEK 2006, 2006, Recife. Anais do ZOOTEK 2006. Recife : UFRPE/ABZ, 2006.
 - ❖ GALDINO, Adeneide Candido ; SANTOS, Mércia Virgínia Ferreira dos ; LIRA, Mário de Andrade ; CUNHA, Márcio Vieira da; DUBEUX JUNIOR, J. C. B. ; LIRA JR, Mário de Andrade ; SARAIVA, Felipe Martins . Efeitos da escarificação sobre a germinação de sementes de calopogônio (*Calopogonium mucunoides* Devs) . In: ZOOTEK 2006, 2006, Recife. Anais do ZOOTEK 2006. Recife : UFRPE/ABZ, 2006.
 - ❖ OLIVEIRA, Tatiana Neres de;SANTOS, Mércia Virgínia Ferreira dos;LIRA, Mário de Andrade;MELLO, Alexandre Carneiro Leão de; FERREIRA, Rinaldo Luís C. ; DUBEUX JUNIOR, J C B. ; SANTOS, Ramilton Jader Menezes. Ocorrência de *Helminthosporium* sp. em clones de Pennisetum sp. sob pastejo em diferentes períodos do ano. In: ZOOTEK 2006, 2006, Recife. Anais do ZOOTEK 2006. Recife:UFRPE/ABZ, 2006.
 - ❖ TEIXEIRA, Vicente Imbroisi ; DUBEUX JUNIOR, J. C. B. ; SANTOS, Mércia Virgínia Ferreira dos ; LIRA, Mário de Andrade ; LIRA JR, Mário de Andrade ; SILVA, Hiran Marcelo Siqueira da ; SOUSA, Cleiton Albuquerque de . Desenvolvimento inicial de nove leguminosas forrageiras. In: ZOOTEK 2006, 2006, Recife. Anais do ZOOTEK 2006. Recife : UFRPE/ABZ, 2006.
 - ❖ SILVA, M. Herculano da; SANTOS, Mércia Virgínia F. dos; FERREIRA, Rinaldo Luís C.; LIRA, Mário de Andrade; DUBEUX JR, J. C. B. ; CUNHA, Márcio Vieira da . Caracterização de produtores e propriedades rurais, Moreno - PE. In: ZOOTEK 2006, 2006, Recife. Anais do ZOOTEK 2006. Recife : UFRPE/ABZ, 2006.
 - ❖ SILVA, Marconiedison Herculano da ; SANTOS, Mércia Virgínia Ferreira dos ; LIRA, Mário de Andrade ; DUBEUX JUNIOR, J. C. B. ; CUNHA, Márcio Vieira da ; FERREIRA, Rinaldo Luís C. . Caracterização dos recursos forrageiros em propriedades rurais do município de Moreno-PE. In: ZOOTEK 2006, 2006, Recife. Anais do ZOOTEK 2006. Recife : UFRPE/ABZ, 2006.
 - ❖ FREITAS, Erinaldo Viana de ; CUNHA, Márcio Vieira da ; LIRA, Mário de Andrade ; SANTOS, Mércia Virgínia Ferreira dos ; DUBEUX JUNIOR, J. C. B. ; DIAS, Flávio Marcos ; SILVA, Maria da Conceição ; SANTOS, Venézo Felipe dos . Adaptabilidade e estabilidade de clones de Pennisetum sp. sob pastejo. Taxa de acúmulo de biomassa aérea total. In: XXXXIII Reunião Anual da Soc. Bras. de Zootecnia, 2006, João Pessoa. Anais da XXXXIII Reunião Anual da Soc. Bras. de Zootecnia. João Pessoa : SBZ/UFPB, 2006.
 - ❖ FREITAS, Erinaldo Viana de ; CORTES, Liz Carolina da Silva Lagos ; CUNHA, Márcio Vieira da ; LIRA, Mário de Andrade ; SANTOS, Mércia Virgínia Ferreira dos ; DUBEUX JUNIOR, J. C. B. ; DIAS, Flávio Marcos ; FARIAS, Iderval . Adaptabilidade e estabilidade de clones de Pennisetum sp. sob pastejo. Taxa de acúmulo de lâminas foliares. In: XXXXIII Reunião Anual da Soc. Bras. de Zootecnia, 2006, João Pessoa. Anais da XXXXIII Reunião Anual da Soc. Bras. de Zootecnia. João Pessoa : SBZ/UFPB, 2006.
 - ❖ SILVA, Sharlyton Harrisson da ; SANTOS, Mércia Virgínia Ferreira dos ; LIRA, Mário de Andrade ; DUBEUX JUNIOR, J. C. B. ; CUNHA, Márcio Vieira da ; SILVA, Valdson José da ; SILVA, Mônica Alixandrina da . Características estruturais de genótipos de capim-elefante anão (*Pennisetum purpureum* Schum.) sob duas frequências e duas intensidades de corte. In: XXXXIII Reunião Anual da Soc. Bras. de Zootecnia, 2006, João Pessoa. Anais da XXXXIII Reunião Anual da Soc. Bras. de Zootecnia. João Pessoa : SBZ/UFPB, 2006.
 - ❖ OLIVEIRA, Tatiana Neres de ; SANTOS, Mércia Virgínia Ferreira dos ; LIRA, Mário de Andrade ; CUNHA, Márcio Vieira da ; FERREIRA, Rinaldo Luís C. ; MELLO, Alexandre Carneiro Leão de ; DUBEUX JUNIOR, J. C. B. Estabilidade e adaptabilidade de clones de Pennisetum sp. sob pastejo a incidência de *Helminthosporium* sp.. In: XXXXIII Reunião Anual da Soc. Bras. de Zootecnia, 2006, João Pessoa. Anais da XXXXIII Reunião Anual da Soc. Bras. de Zootecnia. João Pessoa : SBZ/UFPB, 2006.
 - ❖ DUBEUX JUNIOR, J.C.B.;SOLLENBERGER, Lynn e; VENDRAMINI, João Maurício B; INTERRANTE, Sindy; STEWART JR, Robert Lawton; CHOATE, Christina J . Lotação rotacionada com curtos períodos de pastejo melhora distribuição de excreta na pastagem. In:XXXIII Reunião Anual da Soc. Bras. de Zootecnia, 2006, João Pessoa. Anais da XXXIII Reunião Anual da Soc. Bras. de Zootecnia. João Pessoa : SBZ/UFPB, 2006.
 - ❖ SANTOS, Djalma Cordeiro dos ; DUBEUX JUNIOR, J. C. B. ; FARIAS, Iderval ; LIRA, Mário de Andrade ; DIAS, Flávio Marcos ; PEREIRA, V. L. A. Níveis de nitrogênio e fósforo em palma forrageira (*Opuntia ficus-indica*, Mill.) clone IPA-20 sob dois espaçamentos. In: IV Congresso Nordeste de Produção Animal, 2006, Petrolina, PE. Anais do IV Congresso Nordeste de Produção Animal. Petrolina : SNPA, 2006.
 - ❖ SILVA, Mônica Alixandrina da ; DUBEUX JUNIOR, J. C. B. ; LIRA, Mário de Andrade ; SANTOS, Mércia Virgínia Ferreira dos ; FERREIRA, Rinaldo Luís C. ; SANTOS, Gladston Rafael de Arruda ; FREITAS, E. V. DE . Aspectos morfológicos e composição química de uma população de espinheiro (*Machaerium* sp) na zona da mata de Pernambuco. In: IV Congresso Nordeste de Produção Animal, 2006, Petrolina. Anais do IV Congresso Nordeste de Produção Animal. Petrolina : SNPA, 2006.
 - ❖ SILVA, Mônica Alixandrina da ; LIRA, Mário de Andrade ; SANTOS, Mércia Virgínia Ferreira dos ; DUBEUX JUNIOR, J. C. B. ; FARIAS, Iderval; FREITAS, E. V. DE . Análise de trilha em caracteres forrageiros do Pennisetum sp. sob corte em Itambé PE. In: IV Congresso Nordeste de Produção Animal, 2006, Petrolina, PE. Anais do IV Congresso Nordeste de Produção Animal. Petrolina : SNPA, 2006.
 - ❖ SILVA, Sharlyton Harrisson da ; SANTOS, Mércia Virgínia Ferreira dos ; LIRA, Mário de Andrade ; DUBEUX JUNIOR, J. C. B. ; MELLO, Alexandre Carneiro Leão de ; FREITAS, E. V. DE ; SILVA, Mônica Alixandrina da . Composição química e herdabilidade de clones de capim-elefante de porte baixo sob corte, Itambé PE. In: IV Congresso Nordeste de Produção Animal, 2006, Petrolina, PE. Anais do IV Congresso Nordeste de Produção Animal. Petrolina : SNPA, 2006.
 - ❖ FREITAS, E. V. DE ; Nunes, J.C. ; DUBEUX JUNIOR, J. C. B. ; LIRA, Mário de Andrade ; SANTOS, Mércia Virgínia Ferreira dos ; CUNHA, Márcio Vieira da ; SILVA, Sharlyton Harrisson da ; Lira, C.C. ; Oliveira, V.X. . Deposição e decomposição de liteira em um bosque de Sabiá (*Mimosa caesalpinifolia*, Benth). In: IV Congresso Nordeste de Produção Animal, 2006, Petrolina. Anais do IV Congresso Nordeste de Produção Animal. Petrolina : SNPA, 2006.

- ❖ Costa Neto, A. ; BATISTA, Ângela Maria Vieira ; SANTOS, Djalma Cordeiro dos ; DUBEUX JUNIOR, J. C. B. ; FARIAS, Iderval ; Amorim, G.L. ; LIRA, Mário de Andrade . Composição química e estimativa de energia de variedades de palma forrageira. In: IV Congresso Nordestino de Produção Animal, 2006, Petrolina. Anais do IV Congresso Nordestino de Produção Animal. Petrolina : SNPA, 2006.
- ❖ Ferraz, J.B.S. ; DUBEUX JUNIOR, J. C. B. ; Sainz, R.D. ; BATISTA, Ângela Maria Vieira . Consórcio Brasil-Estados Unidos sobre produção sustentável de ruminantes: uma visão integrada de educação, pesquisa e comunicação em nutrição e manejo de ruminantes de interesse zootécnico. In: VI Reunião Conjunta do Programa CAPES/FIPSE, 2006, São Paulo, SP. Anais da VI Reunião Conjunta do Programa CAPES/FIPSE. Brasília, DF : CAPES, 2006. p. 69-73.
- ❖ AGUIAR, Iracy Soares de; FRÉ, Carlos Alberto; BRASIL, L. H. A.; WETZLER, Francisco Di Stephano; BACCARI JÚNIOR, Flávio. Ganho compensatório e respostas termorreguladoras de coelhos Norfolk após submetidos a stress por calor. In: IV Congresso de Biometeorologia, 2006, Ribeirão Preto. Anais do IV Congresso de Biometeorologia, 2006. v. 00. p. 00-00.
- ❖ CAVALCANTI NETO, Aderbal; LUI, Jeffrey Frederico; RIBEIRO, M. N.; SARMENTO, José L. R.; MONTEIRO, J M C; TONHATI, Jumberto. Models for estimation of genetic parameter for age at the first farrowing in sows of the southeastern Brasil. In: Wourld Congress genetic applied to livestock production, 2006, Belo Horizonte. Proceedings of 8th Wourld Congress genetic applied to livestock production. BH: BH, 2006. v. unico. p. 1-3.
- ❖ PAULA, Adriana Maria de ; LUDKE, M. C. M. M. ; BARBOSA, José Milton ; LUDKE, Jorge Vitor ; SANTOS, Elton Lima . Estudo da viabilidade para a produção de tilápia por pequenos produtores da zona da mata. In: ZOOTEC 2006, 2006, Recife. ZOOTEC 2006 - 22 a 36 de maio de 2006 - Centro de Convenções de Pernambuco. Recife : UFRPE, 2006. p. 1-5.
- ❖ TORRES, Thaysa Rodrigues ; LUDKE, M. C. M. M. ; BARBOSA, José Milton ; LUDKE, Jorge Vitor ; SANTOS, Elton Lima ; PAULA, Adriana Maria de ; LIMA, Misleni Ricarte ; OLIVEIRA, Emanuela Lima de ; FREITAS, Cleber Rodinelli Gomes de ; THADEU, Ivo . Valor nutricional da levedura de cana-de-açúcar desidratada para a tilápia do nilo (*Oreochromis niloticus*). In: ZOOTEC 2006, 2006, Recife. ZOOTEC 2006 - 22 a 26 de maio de 2006 - Centro de convenções de Pernambuco. Recife : UFRPE, 2006. p. 1-5.
- ❖ OLIVEIRA, Emanuela Lima de ; LUDKE, M. C. M. M. ; BARBOSA, José Milton ; LUDKE, Jorge Vitor ; SANTOS, Elton Lima ; PAULA, Adriana Maria de ; TORRES, Thaysa Rodrigues ; LIMA, Misleni Ricarte ; MENDES, Aline Medeiros de Paula ; THADEU, Ivo . Digestibilidade e valor nutricional de alimentos energéticos para tilápia (*Oreochromis niloticus*). In: ZOOTEC 2006, 2006, Recife. ZOOTEC 2006 - 22 a 26 de maio de 2006 - Centro de convenções de Pernambuco. Recife : UFRPE, 2006. p. 1-5.
- ❖ PAULA, Adriana Maria de; LUDKE, M. C. M. M.; BARBOSA, José Milton; LUDKE, Jorge Vitor; SANTOS, Elton Lima; THADEU, Ivo; TORRES, Thaysa Rodrigues; LIMA, Misleni Ricarte; OLIVEIRA, Emanuela Lima de; MENDES, Aline M. de Paula . Coeficiente de digestibilidade aparente de nutrientes e determinação da energia digestível em subprodutos da mandioca para tilápia do nilo. In: ZOOTEC 2006, 2006, Recife. ZOOTEC 2006 - 22 a 26 de maio de 2006 - Centro de Convenções de PE. Recife : UFRPE, 2006. p. 1-5.

6.3 EXTENSÃO

6.3.1 AÇÕES DESENVOLVIDAS

No decorrer do ano de 2006, diversas ações de Extensão contribuíram de forma significativa com o papel da nossa Instituição para com a sociedade Pernambucana, a exemplo do Projeto “Trabalhando a Melhoria da Qualidade do Atendimento à Criança de Creches e Pré-Escolas da Cidade do Recife-PE”, integrante do Programa Crescer Pepsico do Brasil, sob a coordenação da Professora Joseana Maria Saraiva, do Departamento de Ciências Domésticas. Este Projeto atendeu diretamente 2.000 (duas mil) crianças de creches e pré-escolas e 800 (oitocentas) famílias, gerando melhorias na qualidade de vida e geração de renda nas comunidades onde estão inseridas.

Com o Instituto de Pesquisas e Preservação Ambiental *Oceanário de Pernambuco*, sob a coordenação de Ana Paula Leite, foram realizadas, ao longo do ano, atividades internas e externas, como participações em reuniões, trabalhos de pesquisa, atividades de ensino de alfabetização ecológica, de apoio às instituições públicas e privadas, além de treinamentos acadêmicos nos cursos de Engenharia de Pesca e Ciências Biológicas da UFRPE, como também capacitação de agrupamentos de escoteiros ligados à Base Aérea da Cidade do Recife. O público atendido pelo Instituto Oceanário, considerando as palestras ocorridas em escolas e espaços públicos em geral, campanhas de divulgação e conscientização sobre os perigos de ataques de tubarões, realizados nas orlas do Recife e Grande Recife, atingiu um total de 122.700 pessoas.

O Coral Universitário, sob a Coordenação de Evani Barbosa dos Santos, teve no decorrer do ano 19 apresentações em diversas localidades: Salão Nobre da UFRPE, Auditório da PRAE, Anfiteatro do CEGOE, Igrejas, Livrarias e outros, para um público estimado de 2.550 pessoas.

A Coordenadoria de Comunicação, Arte e Cultura, sob a coordenação de Antonio Maciel Correia, realizou ao longo do referido período diversas ações de extensão, tais como: participações em Congressos, apoios a Fóruns, Festivais de arte e Cultura, Encontro Nacional, Oficinas, Atelier Livre, Exposições, Café História e etc, com participação de público estimado em 8.770 participantes.

A Coordenadoria de Integração Comunitária, desenvolveu atividades de extensão diversas com a comunidade, socializando conhecimento científico através de várias ações de extensão, entre elas: Desenvolvimento de Recursos Humanos para Serviços de Hospedagem em Hotéis e Empresas Similares; integração de grupo com policiais em acompanhamento; Agricultura familiar e inclusão social; 65ª Exposição de Animais e Produtos Derivados do Parque do Cordeiro; I Semana de Extensão; Cursos de Português: linguagens, códigos e novas tecnologias; Capacitação para técnicos agrícolas e outros, atingindo um público estimado da ordem de 39.525 participantes. Deste total, 35.000 pessoas visitaram a Exposição de animais, realizada no Parque de exposição do Cordeiro, no mês de novembro.

Com estes resultados foi atingida a meta estabelecida para o ano de 2006, com superação de mais de 400% do previsto.

A **INCUBATEC-RURAL** que tem o objetivo de promover o desenvolvimento de base tecnológica, fruto de produtos, processos ou serviços oriundos de pesquisas ou extensão universitária, contribuindo para o desenvolvimento de uma prática empreendedora inovadora junto ao corpo discente da UFRPE e comunidade local realizou em 2006 as ações:

- ❖ Reunião na INCUBATEC p/traçar a estratégia de como participar do edital 01/2006 SEBRAE/ PE;
- ❖ Reunião com os empreendedores, onde foi feito um resumo de que aconteceu no encontro em Salvador e discutir as possíveis demandas destes empreendedores para serem encaminhadas na proposta do Projeto SEBRAE – PE. 01/09/2006;
- ❖ Reunião na PREG, com os professores: Maria José de Sena, Sherlânia e Ulisses Paulino, onde se tratou da realização da JEPEX e a participação da PRAE no referido evento: 06/09/2006;
- ❖ Nova reunião na PREG, com os professores para tratar da realização da JEPEX e apresentação da proposta de participação da PRAE. 11/09/2006;
- ❖ Participação na divulgação do resultado do DESAFIO SEBRAE, competição local, onde a equipe vencedora, “Cavaleiros do Templo”, representante da UFRPE, seguiu na competição etapa nacional, marcada pa 22 a 25 de novembro de 2006 em Belo Horizonte-MG. 14/10/2006. Em 11/12/2006 a equipe ficou em quarto lugar na final nacional do Desafio Sebrae.

Realização e Participação de Eventos da INCUBATEC RURAL

- ❖ **I Fórum da INCUBATEC RURAL:** Empreendedorismo e Agronegócio em 15/03/2006 Carga Horária: 03 horas. Local: CEGOE/UFRPE. Palestrantes: Alexandre Alves, Emanuel Sampaio e Rodolfo A de Moraes Filho;
- ❖ **Palestras:**
 - ❖ **A Comercialização de Produtos Agropecuários na Era da Globalização; Empreendedorismo e o Mundo do Trabalho e Agronegócio no Brasil: Competitividade e Desempenho.** Coordenadores: Ericê B. Correia, M^a Isabel de M. Gomes e Paulo M. dos Santos; Público Alvo: Empreendedores, professores, técnicos e alunos da UFRPE e demais interessados com 173 participantes;
 - ❖ **Empreendedorismo e a Incubatec Rural.** Público alvo: Produtores rurais e demais público visitante. Período: 06 a 09/07/2006 na Exposição de animais em Serra Talhada;
 - ❖ **Empreendedorismo,** realizada no salão de seminários da PRAE tendo como público participante alunos e ex-alunos do CODAI. 06/09/2006;
- ❖ **Seminário de Desenvolvimento Regional Sustentável em 10/05/06** – Local Auditório do CEGOE – Centro de Ensino de Graduação da Universidade Federal Rural de Pernambuco Coordenadores: Paulo Manoel dos Santos, Paulo Donizeti Siepierski e Maria Isabel M. Gomes;
- ❖ **Visita de campo** conhecer a associação de produtores rurais no Cabo e fechar a parceria para plantação de inhame e quiabo com orientação técnica da NE – AGROTECNOLOGIA. Em 20/07/2006;
- ❖ **Curso: Comércio Exterior** - Promoção: FINEP Período: 13 a 17/02/2006. Carga Horária: 40 horas Local: Salão de Seminários da PRAE/UFRPE Ministrante: Ericê B. Correia. Coordenadores: M^a Isabel de M. Gomes e Paulo M. dos Santos. Público Alvo: Empreendedores ligados a Incubatec Rural com 19 participantes;
- ❖ **Feira do Empreendedor** - Participação com uma Equipe de estudantes dos cursos de Agronomia, Engenharia de Pesca e Florestal da UFRPE na Copa dos Empreendedores do Desafio Sebrae, realizada durante a Feira, com a finalidade de disseminar o interesse pela cultura empreendedora entre os jovens estudantes, 18 a 21.05.06;
- ❖ **Projeto de Extensão: Incubatec Rural em Busca de Oportunidades.** Responsável: M^a Isabel de M. Gomes. Período: 17 a 05/06. Público Alvo: 500 pessoas. Resolução do CEPE 419/06;

Projetos enviados

- ❖ Proposta de Parceria com a Rede Ibero-americana – CYTED em 19/06/2006;
- ❖ Projeto: I Congresso Internacional da INCUBATEC RURAL, proposta submetida ao Edital MCT/CNPq nº. 014/2006. em 19/06/2006;
- ❖ Projeto: Caminhos e Desafios do Agronegócio para o Desenvolvimento Local, proposta submetida ao Edital nº. 001/2006 – SEBRAE-PE, em 18/09/2006;
- ❖ Projeto: INCUBATEC RURAL – Uma Alternativa para o Desenvolvimento Local com inovação, tecnologia e ação empreendedora, para participar da 65^a exposição de animais, no Cordeiro período de 11 a 19/11/2006. em 25/09/2006.

6.3.2 RELAÇÃO DOS PROJETOS DE EXTENSÃO

Segue abaixo a relação de Atividades de Extensão realizadas em 2006 nas unidades da UFRPE:

PRÓ-REITORIA DE ATIVIDADE DE EXTENSÃO

1. **Desafio Sebrae – Copa do Empreendedor.** Responsável: M^a Isabel de M. Gomes. Período: 18 a 05/06. Público Alvo: 500 pessoas. Resolução CEPE: 418/06;
2. **Divulgar o Coro Universitário da UFRPE.** Coordenadora: Evani Barbosa dos Santos, em 06 a 10/06, cadastrado no SIEX Brasil pelo código nº 2333. Resolução CEPE: 400/06;

3. **Viver Feliz: Cidadania e Bem Estar Social do Idoso da Comunidade Córrego da Fortuna, Recife/PE**, período 06 a 12/06. Coordenador: Prof. Marcos C. Diniz. Resolução CEPE: 347/06.

UNIDADE ACADÊMICA DE GARANHUNS

1. **Aclimatização de Orquídeas Micropropagadas em Unidades Gerenciadas pela Agricultura Familiar**. Responsável: Prof^a Cláudia Ulisses de C. Silva. Período: 05 a 10/06. Público: 80 pessoas. Resolução CEPE: 404/06;
2. **As plantas Medicinais e seus Métodos de Utilização**. Coordenadora: Prof^a Josabete Salgueiro B. de Carvalho. Período: 2006. Decisão: Siex 29519;
3. **Biodigestores-Usos e Potencialidades**. Responsável: Prof. Roberto Carlos Orlando. Período: 05 a 10/06; Público: 400 pessoas. Resolução CEPE: 405/06;
4. **Como Anda a Carne em Garanhuns**. Coordenadora: Prof^a Keila Aparecida Moreira. Decisão CD: 271/06;
5. **Coleta Seletiva do Lixo Doméstico: Uma Ação de Cidadania**. Coordenadora: Prof^a Suzana Pereira Vila Nova. Período: 05/2006 a 10/2006. Resolução CEPE: 408/06;
6. **Desenvolvimento de Conteúdo Digital em Ensino e Pesquisa**. Responsável: Prof. Alberto E. P. de Araújo. Período: 05/06 a 06/06. Público: 500 pessoas. Resolução do CEPE: 402/06;
7. **Desenvolvimento de Programa Computacional p/Balanceamento de Ração**. Coordenador: Prof Airon A. Silva de Melo. Período: 10/2006. Decisão CD: SIEX N^o. 23655;
8. **Educação Sexual e Saúde na Prática Pedagógica de Escolas Públicas do Ensino Fundamental de Garanhuns**. Período: 05 a 10/06. Coordenador: Prof. Cláudio G. de Souza Jr. Resolução CEPE: 411/06;
9. **Formação Continuada de Professores da UAG**. Coordenadores: Prof^a Elizabete R. da Silva e Prof. Carlos Antonio A. Pontes. Período: 09/2006. Decisão SIEX N^o 24161;
10. **Levantamento das Espécies Vegetais Utilizadas na Arborização do Centro de Garanhuns-PE**. Coordenador: Prof. Josabete S. B. de Carvalho. Período: 06 a 10/06. Público Alvo: Comunidade de Garanhuns. Resolução CEPE: 403/2006;
11. **Medicina Veterinária no Agreste Meridional de PE: Aspectos Éticos na Prática Clínica e de Pequenas Cirurgias**. Responsável: Prof. Carlos Antonio A. P. Período: 05 a 10/06. Público: 200 pessoas. Resolução CEPE: 407/06;
12. **Otimização da Eficiência do Processo de Produção Animal a Partir do Uso de Parâmetros Reprodutivos**. Responsável: Prof. Cláudio C. Bartolomeu. Período: 05 a 10/06. Publico 150 pessoas. Resolução CEPE: 401/06;
13. **Posse Responsável de Cães e Gatos no Município de Garanhuns**. Responsável: Prof^a Elizabete R. da Silva. Período: 05 a 10/06. Público: 200 pessoas. Resolução CEPE: 406/06;
14. **Utilização de Materiais Alternativos na Detecção de Substâncias Estranhas Presentes no Leite de Vaca**. Período: 05 a 10/06. Coordenador: Prof. João Rufino de Freitas Filho. Resolução CEPE: 410/06;

UNIDADE ACADÊMICA DE SERRA TALHADA

1. **Projeto Viva Mutirão**. Responsável: Prof. Luciano Pires de Andrade. Período: 12/2006. Público Alvo: Comunidade de Mutirão. Decisão CD: 01/2006.

DEPARTAMENTO DE AGRONOMIA

1. **Agricultura Urbana, Horta e Pomares Comunitários**. Coordenador: Rosimar Musser dos Santos. Período: 05 a 12/06. Público: 260 pessoas. Decisão CTA: 79/06;
2. **Agricultura Orgânica: A Opção por uma Vida mais Saudável**. Coordenador: Prof. Dimas Menezes. Período: 11 a 11/06. Decisão CTA: 166/06;
3. **Assistência Técnica e Laboratorial aos Estabelecimentos que Comercializam Carnes e Derivados nos Mercados Públicos da Cidade do Recife**. Coordenador: Prof. Rinaldo Aparecido Mota. Período: 05 a 10/06. Publico Alvo: 200 pessoas. Resolução CEPE: 370/06;
4. **Biodiesel de Momona – Uma Perspectiva para o Futuro**. Cooredenador: Prof. Francisco José de Oliveira. Período: 11 a 19/11/06. Decisão CTA: 171/96;
5. **Cultivo Hidropônico de Alfaca e Coentro em Casa de Vegetação na UFRPE**. Coordenador: Prof. Dimas Mendez. Período: 05 a 08/06. Público: 100 pessoas. Resolução CEPE: 349/06;
6. **Grandes Culturas Aspectos Desenvolvimentos Tecnológicos**. Coordenador: Rosimar dos S. Musser. Público: 160 pessoas. Período: 09 a 11/06. Decisão CTA: 175/06;
7. **Introdução a Cultura do Feijão Verde, no Cinturão Verde do Recife**. Cooredenador: Prof. Emídio Cantídio de Oliveira. Período 06 a 08/06. Público: 10 pessoas. Decisão CTA: 81/06;
8. **Introdução a Cultura do Quiabo Americano p/Exportação em Pernambuco**. Coordenador: Prof. Emídio C. de Oliveira. Período: 11 a 19/06. Público: 06 pessoas. Decisão CTA: 175/06;
9. **Jovens Produzindo Mudanças de Plantas Ornamentais e Implantando Jardins**. Coordenadora: Prof^a Vivian Loges. Período: 05 a 08/06. Público Alvo: 220 pessoas. Resolução CEPE: 377/06;
10. **Novas Variedades RB de Cana de Açúcar**. Coordenador: Prof. Gerson Quirio. Período: 09 a 11/06. Decisão CTA: 169/06;
11. **Nossa Horta Integrantes do Projeto Trabalhando a Melhoria da Qualidade do Alimento a Criança de Creches**. Coordenador: Prof. Dimas Menezes. Período: 08 a 12/06. Decisão CTA: 187/06;
12. **Revitalização de Espaços Livres da UFRPE**. Coordenadora: Prof^a Vivian Loges. Período: 05 a 08/06. Público: 400 pessoas. Decisão CTA: 83/06;
13. **Solos Qualidade, Gestão e Difusão de Tecnologia**. Coordenadora: Prof^a Maria Betânia G. S. Freire. Período: 11 a 19/11/08. Decisão CTA: 167/06;
14. **Um Serviço da UFRPE para a População**. Coordenador: Prof. Marcos P. S. Câmara. Decisão CTA: 156/06.

DEPARTAMENTO DE BIOLOGIA

1. **Aquarismo e Meio Ambiente: Desenvolvendo a Consciência Ambiental.** Responsável: Profª Paula B. Gomes. Período: 06 a 10/06. Público: 150 pessoas. Resolução CEPE: 372/06;
2. **Aclimatização de Orquídeas Micropropagadas em Unidades Gerenciadas pela Agricultura Familiar.** Coordenadora: Profª Cláudia U. de C. Silva. Período de 05 a 10/06. Resolução CEPE: 404/06;
3. **Atividade Antimicrobiana da Tintura das Folhas de Lippia Sidoides Cham.** Responsável: Profª Mª de Mascena D. Maia. Período: 05 a 10/06. Público Alvo: 50 pessoas. Resolução CEPE: 351/06;
4. **Atividades de Extensão Universitária a serem Desenvolvidas pelo Laboratório de Herpetologia Lafepe/UFRPE.** Responsável: Profª Zenilde M B. de Moraes. Período: 05 a 10/06. Público: 500 pessoas. Resolução CEPE: 345/06;
5. **Educação Ambiental e Consciência Entomológica em Comunidades da Mata Norte e Sul de Pernambuco.** Responsável: Profª Arlene B. R. dos Santos. Período: 05 a 10/06. Público: 500 pessoas. Resolução CEPE: 354/06;
6. **Integração de Escolas da Rede Pública e Privada de Ensino Fundamental e Médio e UFRPE nas Atividades de Feiras de Ciências no Laboratório de Entomologia.** Responsável: Profª Arlene Bezerra R. dos Santos. Período: 05 a 12/06. Público: 200 pessoas. Resolução CEPE: 355/06;
7. **Uso e Conhecimento dos Recursos Naturais em Pernambuco: Uma experiência de Intercâmbio Acadêmico Brasil – EUA.** Responsável: Ângelo G. C. Alves. Período: 05 a 06/06. Público: 100 pessoas. Resolução CEPE: 412/06.

DEPARTAMENTO DE CIÊNCIAS DOMÉSTICAS

1. **Água Limpa em Casa.** Responsável: Prof. Paulo Fernando F. de Carvalho. Período: 05 a 10/06. Público: 159 pessoas. Resolução CEPE: 361/06;
2. **Apresentação de Trabalho Brincar e Aprender.** Coordenadora: Profª Ivna B. da Costa. Público Alvo: crianças de 06 a 10 anos. Decisão CTA: 16/06;
3. **Brincar e Aprender.** Responsável: Profª Ivna B. da Costa. Período: 05 a 10/06. Público: 200 pessoas. Resolução CEPE: 362/06;
4. **Brincadeiras no Século XXI: E as Brincadeiras Tradicionais.** Responsável: Profª Ivna B. da Costa. Período: 11 a 11/2006. Público Alvo: visitantes da EXPO/2006. Decisão CTA: 62/2006;
5. **Coma Certo! Gaste Menos!.** Responsável: Profª Maria Zênia T. Silva. Período: 05 a 10/06. Público: 250 pessoas. Resolução CEPE: 360/06;
6. **Customização como Fonte de Renda para Mulheres do Bairro da Macaxeira numa Perspectiva de Formação de Agentes Multiplicadores.** Responsável Prof. Etienne A. Albino da Silva.. Público Alvo: Mulheres do bairro da Macaxeira. Decisão CTA: 21/2006;
7. **Formação de Formadores/as em Gênero para Trabalhadoras do Setor Comércio: Uma Proposta Metodológica Profissional.** Coordenadora: Profª Laura Susana D Arrazola. Período: 15 a 10/06. Resolução CEPE: 343/06;
8. **Higiene e Conservação dos Alimentos: Uma Abordagem Prática para Comunidades Carentes.** Responsável: Profª Ana Paula G. da Silva. Período: 05 a 07/06. Público: 250 pessoas. Resolução CEPE: 371/06;
9. **Leitura e Produção de Textos: Uma Experiência com Estudantes de Ensino Médio.** Responsável: Profª Marliluce de S. Araújo. Período: 05/06 a 07/06. Público: 100 pessoas. Resolução CEPE: 356/06;
10. **Lixo: Um Problema que tem Solução.** Responsável: Profª Maria de Fátima Santiago: Período: 05 a 10/06. Público: 250 pessoas. Resolução CEPE: 357/06;
11. **Mofo: O Inimigo que pode ser Combatido.** Responsáveis: Prof. Edilene S. Pinto Prof. Sabrina P. dos Santos. Período: 09 a 11/06. Público Alvo: comerciarias. Decisão CTA: 63/06;
12. **Planejamento Familiar e Prevenção das Doenças Sexualmente Transmissíveis.** Responsável: Prof. Paulo Fernando F. de Carvalho. Período: 07 a 09/06. Público: 500 pessoas. Resolução CEPE: 348/06;
13. **Vestuário e Consumo: Vista-se Bem, Gastando Menos!.** Responsável: Profª Maria de Fátima M. de Melo: Período: 05 a 10/06. Público: 200 pessoas. Resolução CEPE: 358/06.

DEPARTAMENTO DE CIÊNCIA FLORESTAL

1. **Conhecendo as Árvores pelos Visitantes no Espaço Ciência-PE.** Coordenadora: Profª Ana Lícia P. Feliciano. Período: 05 a 07/06. Público Alvo: 500 pessoas. Resolução CEPE: 365/06;
2. **Produção de Mudas de Espécies Florestais Nativas da Mata Atlântica.** Coordenador: Prof. Marcos Antônio A. Passos. Período: 05 a 10/06. Público: 100 pessoas. Resolução CEPE: 386/06.

DEPARTAMENTO DE EDUCAÇÃO

1. **A influência BioPsico-Social da Mãe no Estado de Gestação do Bebê. Uma Orientação de como Proceder para as Gestantes da Área Rural,** uma parceria UFRPE-UNICEF/PE. Coordenadora: Profª Loide Célia de Brito. Período: 06 a 11/06. Público: 80 pessoas. Resolução CEPE: 375/06;
2. **Agronomia: Porque Acertar é Preciso.** Coordenadora: Profª Maria Salett T. Santos. Decisão CTA: 150/06;
3. **Confecção e Aplicação de Kits Pedagógicos de Jogos Matemáticos em Ambientes Virtuais.** Coordenadora: Profª Josinalva E. Menezes. Período: 06 a 12/06. Público: 850 pessoas. Resolução CEPE: 398/06;
4. **Classificação de Jogos de Estratégias por Computador em Publicações c/CD-rom.** Coordenadora: Profª Josinalva E. M.. Período: 06 a 12/06. Público: 150 pessoas. Resolução CEPE: 399/06;
5. **Incubação da Associação dos Trabalhadores Rurais do Assentamento Chico Mendes- ASTRACM: Práticas Agroecológicas participativas e Economia Solidária na Perspectiva do Desenvolvimento Local.** Cooredenadora: Profª Ana Maria D. Gervais. Decisão CTA: 170/06;

6. **Incubação da Cooperativa de Reciclagem de Plásticos-COOREPLAST-FOSFATO-Aberu e Lima PE- Educação e Rconomia Solidária.** Coordenadora: Profª Ana Maria D. Gervais. Período: 10/05 a 09/06. Decisão CTA: 143/06;
7. **Integrando Ensino e Extensão numa Experiência de Agricultura Urbana e Soberania Alimentar: Diagnostico da Comunidade do Sítio dos Pintos.** Coordenadora: Profª Ana Maria D. Gervais. Período: 02 a 05/06. Público: 150 pessoas. Resolução CEPE: 363/06;
8. **Oficinas Interdisciplinares: Jogos, Matemática e Atividades LACAPE.** Cooredenadora: Profª Josinalva E. Menezes. Decisão CTA: 171/06;
9. **Programa de Desenvolvimento de Incubadoras Públicas Tecnológicas e Empreendimentos Econômicos Solidários-PRODIPTES.** Coordenadora: Profª Ana Maria D. Gervais. Decisão CTA: 140/06;
10. **Viver Feliz: Cidadania e Bem Estar Social do Idoso da Comunidade Córrego da Fortuna, Recife/PE.** Coordenador: Prof. Marcos C. Diniz. Período: 06 a 12/06. Público: 500 pessoas. Resolução CEPE: 347/08;
11. **Universidades Cidadãos: Encontro de Olhares e Saberes na Direção doDesenvolvimento Rural Sustntável.** Coordenadora: Profª Ana Maria D. Gervais. Decisão CTA: 144/06.

DEPARTAMENTO DE LETRAS E CIÊNCIAS HUMANAS

1. **O Cotidiano na Comunidade Costeira: A Ver-o-Mar.** Coordenadora: Profª Maª do Rosário de Fátima Andrade. Período: 05 a 10/06. Público: 500 pessoas. Resolução CEPE: 359/06;

DEPARTAMENTO DE MORFOLOGIA E FISILOGIA ANIMAL

1. **Anatomia Ilustrada 2: Um Novo Modelo de Ensino.** Coordenador: Prof. Alessandro César J. da Silva. Período: 05 a 10/06. Público: 1.000 pessoas. Resolução CEPE: 397/06;
2. **Animais nas Ruas: Causas e Conseqüências.** Responsável: Profª Maria Raquel Q. de Souza. Decisão CTA: 066/06;
3. **Apoio Virtual à Anatomia Veterinária (avav) II.** Coordenadora: Profª Marleyne Jose A. Acioly Lins. Período: 05 a 10/06. Público Alvo: 800 pessoas. Resolução CEPE: 387/06;
4. **Estratégias de Ações de Prevenção Aids entre Adolescentes de Escolas Públicas de Guadalajara, Paudalho/PE.** Coordenador: Prof. Anísio F. S. Período: 06 a 06/06. Público: 1.000 pessoas. Resolução CEPE: 385/06;
5. **É Educando que se Cuida.** Coordenadora: Profª Maria Raquel Q. de Souza. Período: 05 a 10/06. Público: 150 pessoas. Resolução CEPE: 389/06;
6. **Fisiologia para Todos.** Responsável: Prof. Anísio F. Soares. Público alvo: estudantes de graduação. Decisão CTA: 52/06;
7. **Jurema –Terra do Caju (*ancardium occidentaleis*) Beneficiamento de Caju.** Coordenadora: Profª Helena S. Duarte. Período: 06 a 11/06. Público: 320 pessoas. Resolução CEPE: 379/06;
8. **Musa de Palmares: Desenvolvimento de Unidade de Beneficiamento da Banana (*musa spp*) em Palmares–PE.** Coordenadora: Profª Vera Lucia A. Ramalho. Período: 06 a 11/06. Resolução CEPE: 378/06;
9. **Otimização da Eficiência do Processo de Produção Animal a Partir do Uso de Parâmetros Reprodutivos.** Coordenador: Prof. Cláudio C. Bartolomeu. Período: 05 a 10/06. Resolução CEPE: 401/06 ;
10. **Porto Digital de Histologia da UFRPE.** Coordenador: Prof. Valdemiro A. da Silva Junior. Período: 06 a 10/06. Público: 800 pessoas. Resolução CEPE: 380/06.

DEPARTAMENTO DE MEDICINA VETERINÁRIA

1. **Assistência Veterinária a Pequenos Criadores de Bovinos de Leite da Região de Aldeia, Camaragibe/PE.** Coordenador: Prof. Paulo F. de Lima. Período: 05 a 10/06. Público Alvo: 250 pessoas. Resolução CEPE: 394/06;
2. **Assistência Técnica e Laboratorial aos Estabelecimentos que Comercializam Carnes e Derivados.** Responsável: Prof. Rinaldo A. Mota. Resolução CEPE: 370/2006;
3. **Bem Estar Animal e Posse.** Responsável: Profª Aurenice P. Loio Vaz. Decisão CTA: 52/2006;
4. **Caracterização dos Criatórios Ruminantes Urbanas em Áreas Circunvizinhas à UFRPE, Ações do HOVET/DMV/UFRPE para Corrigir Falhas e Estimular Virtudes dos Criadores no Manejo de seus Animais.** Coordenador: Prof. Lúcio E. H. de Melo. Período: 05 a 10/06. Público: 150 pessoas. Resolução CEPE:384/06;
5. **Estudo Epidemiológico, Clínico e Etiológico da Deficiência de Cobre nos Rebanhos Ovinos e Caprinos no Município de Surubim/PE.** Coordenadora: Profª Néria Vânia M. dos Santos. Período: 05/06 a /12/07. Público Alvo: 100 pessoas. Resolução CEPE: 366/06;
6. **Educação no Manejo Sanitário e Dietético aos Proprietários de Cães e Gatos Atendidos no Hospital Veterinário da UFRPE.** Coordenadora: Profª Evilda R. de Lima. Período: 05 a 10/06. Público: 220 pessoas. Resolução CEPE: 373/06;
7. **Gestão de Qualidade e Rastreabilidade na Fazenda de Camarão.** Coordenador: Prof. Emiko S. Mendes. Período: 03 a 03/06. Público: 500 pessoas. Resolução CEPE: 346/06;
8. **Levantamento da Etiologia, Procedimento de Limpeza e Terapêutica nos Casos de Otite Externa em Cães, Atendidos no Hospital Veterinário da UFRPE.** Coordenadora: Profª Silvana Suely A. Rabelo. Período: 05 a 10/06. Público: 180 pessoas. Resolução CEPE: 383/06;
9. **Orientação no Manejo da Criação de Caprinos Visando a Melhoria da Capacidade Reprodutiva dos Animais, juntamente c/Diagnóstico Precoce de Prenhez através de Ultra-Sonografia, em Sertânia.** Coordenador: Prof. Marcos Antônio L. de Oliveira. Período: 05 a 10/06. Publico Alvo: 200 pessoas. Resolução CEPE: 395/06;
10. **Um Alerta para Caráter Zoonótico da Tuberculose Bovina.** Responsável: Prof. Lúcio E. H. de Melo. Decisão: 160/06.

DEPARTAMENTO DE QUÍMICA

1. **Apresentação das Técnicas de Hidroponia em Cursos de Extensão e em Feiras de Ciências.** Coordenador: Prof. Egídio B. Neto. Período: 05 a 10/06. Público: 100 pessoas. Resolução CEPE: 352/06;
2. **Criação de Homepage.** Responsável: Prof. Celso de A. Câmara. Período: 01/07 a 12/08. Público Alvo: Todos os internautas. Decisão CTA- DQ: 91/2006;
3. **Exposição das Técnicas de Cultivo Hidropônico de Plantas, Feira, Exposições Agropecuárias e através de Dias de Campo.** Coordenador: Prof. Egídio B. Neto. Período: 05 a 10/06. Público Alvo: 20 pessoas. Resolução CEPE: 353/06;

DEPARTAMENTO DE PESCA E AQUICULTURA

1. **Aumento da Rentabilidade da Piscicultura através da Utilização de Policultivos de Tilápias *Oreochromis niloticus* c/o Camarão *Macrobrachium rosenbergii*.** Responsável: Prof. Eudes de S. Correia. Período: 10/05 a 12/2006. Público Alvo: Pequenos produtores que praticam piscicultura. Resolução CEPE: 391/06;
2. **O Rio, o Mangue e o Mar: Educar para um Novo Olhar.** Responsável: Profª. Mª do Carmo F. Soares. Período: 06/06 a 05/07. Público Alvo: UFRPE e Escolas Públicas da região Metropolitana do Recife. Resolução CEPE: 415/06;
3. **Estudos Ictiofaunísticos e Contexto Social da Atividade Pesqueira na Região de Itapissuma/PE.** Responsável: Prof. José Milton B. Período: 02 a 10/06. Público Alvo: Pescadores artesanais, consumidores de pescado. Resolução: CEPE: 393/2006;
4. **Orientação aos Grupos de Feiras de Ciências durante as Visitações ao Laboratório de Oceanografia Pesqueira (LOP).** Coordenador: Prof. Fábio Hissa V. Hazin. Período: 01 a 10/06. Público Alvo: Grupos de feiras de ciências durante visitas ao Laboratório de Oceanografia Pesqueira. Resolução CEPE: 392/06.

DEPARTAMENTO DE TECNOLOGIA RURAL

1. **O Grito da Água: Economizar para não Faltar.** Coordenador: Prof. Marcus Metri Correa. Período: 06 a 12/06. Público Alvo: 600 pessoas. Resolução CEPE: 38/06;
2. **Protegendo as Águas Doces de Fernando de Noronha.** Coordenador: Prof. Aberlado Antônio de A. Montenegro. Período: 05/06 a 10/06. Público: 250 pessoas. Resolução CEPE: 364/06.

DEPARTAMENTO DE ZOOTECNIA

1. **Diagnóstico do Perfil da Suinocultura Pernambucana—Região Metropolitana do Recife.** Coordenador: Prof. Wilson M. Dutra Júnior. Período: 06 a 12/06. Público: 500 pessoas. Resolução CEPE: 416/06;
2. **Diagnóstico do Perfil da Suinocultura do Estado de Pernambuco – Região Agreste.** Coordenador: Prof. Wilson M. Dutra Jr. Período: 07/06 a 12/06. Público: 1.000 pessoas. Resolução CEPE: 61/06;
3. **Manejo de Animais e Divulgação das Atividades Técnicas Realizadas no Laboratório de Pequenos Ruminantes-Caprino-Ovinocultura.** Coordenadora: Profª Mª Presciliana de B. Ferreira. Período: 05 a 10/06. Público: 200 pessoas. Resolução CEPE: 390/06;
4. **Manejo e Divulgação Técnica realizadas no Laboratório de Grandes Ruminantes – Bubalinocultura** Coordenadora: Profª Elisa Cristina Modesto. Período: 05 a 10/06. Público: 200 pessoas. Resolução CEPE: 382/06.

6.3.3 EVENTOS REALIZADOS

- ❖ **Assistência Técnica p/Agropecuáristas: Ações Integradas p/Desenvolvimento Rural Sustentável.** Coordenador: Prof. Epaminondas Luiz B. Filho, da Unidade Acadêmica de Garanhuns. Período: 10/06 a 10/07. Público Alvo: Pequenos produtores rurais da comunidade do Sítio Mochila. Decisão: SIEX Nº27917;
- ❖ **Coral da UAST.** Coordenadora: Profª. Claudia Roberta T. Silva, da Unidade Acadêmica de Serra Talhada. Período: 11/2006. Público Alvo: UAST e comunidade. Decisão: 05/2006;
- ❖ **Comemoração dos 35 anos do Curso de Economia Doméstica** - comemorado em Expediente Especial, na Assembléia Legislativa de Pernambuco em 23/10/06. Com a participação do Reitor e da Pró-Reitora de Ensino da UFRPE, Presidente do Conselho Regional de Economia Doméstica (CRED I), além de professores/as e alunos e funcionários do DCD;
- ❖ **O Dia do Economista Doméstico** - celebrado com o Expediente Especial e pela exposição na praça enfrente ao DCD, no dia 01 de Dezembro, de Banners relativos aos trabalhos de Extensão e de Pesquisa apresentados pelos/as acadêmicos/as do Curso de Economia Doméstica;
- ❖ **I Congresso de Ovinos e Caprinos – I COCAPRI.** Responsável: Profª Maria Cristina de O. C. Coelho do Departamento de Medicina Veterinária. Decisão CTA: 145/2006;
- ❖ **Congresso ProQualiti.** Responsável: Profª Ana Cristina Rouiller do Departamento de Estatística e Informática. Período: 13 a 06/06. Público Alvo: Dirigentes, gerentes, técnicos de empresas que desenvolvem software;
- ❖ **XVI Congresso de Zootecnia.** Responsável: Prof. Severino B. Paes Barbosa, Departamento de Zootecnia. Período: 01 a 11/2006. Público Alvo: Pesquisadores, professores de graduação, pós-graduação, doutorado e estudantes, empresas ligadas às áreas agrárias. Decisão CTA: 80/2006;
- ❖ **8º WORLD CONGRESS ON GENETICS APPLIED TO LIVESTOCK PRODUCTION.** Responsável Prof. Severino B. Paes Barbosa, Departamento de Zootecnia. Período: 12 a 19/08/06. Decisão CTA: 51/2006;
- ❖ **Cursos:**
 - ❖ **Anatomia Ilustrada 2: Um novo Modelo de Ensino.** Responsável: Prof. Alessandro C. J. da Silva Departamento de Morfologia e Fisiologia Animal. Público Alvo: Estudantes de Graduação Decisão CTA: 021/06;
 - ❖ **Analista de Comércio Exterior.** Resolução CEPE: 335/06, Departamento de Biologia;

- ❖ **Aperfeiçoamento em Metodologia Científica.** Responsável: Prof. Ulysses P. de Albuquerque do Departamento de Biologia. Período: 21/11/05 a 13/02/06. Público 20 pessoas. Resolução CEPE: 338/06;
- ❖ **Aperfeiçoamento em História e Sociologia do Trabalho.** Coordenador: Prof. Paulo Donizeti Siepierski da Pró-Reitoria de Extensão. Período: 01/05/2006 a 30/12/2006. Público: 100 pessoas. Resolução CEPE: 367/06;
- ❖ **Básico de Apicultura e Meliponicultura.** Responsável: Prof. Wilson Moreira D. Jr. Decisão CTA: 38/2006;
- ❖ **Cães de Trabalho.** Responsável: Profª Maria Raquel Q. de Souza do Departamento de Morfologia e Fisiologia Animal. Público Alvo: Estudantes DCE Medicina Veterinária. Decisão CTA: 042/2006;
- ❖ **Capacitação.** Responsável: Paulo M. dos Santos da PRAE. Período: 03 a 03/06. Público: 50 pessoas sócias da Associação de Apicultores do Município de São Bento do Una-PE Resolução CEPE: 414/06;
- ❖ **Cesariana em Bovinos pela Abordagem Abdominal Obliqua.** Responsável: Prof. Paulo F. de Lima, Departamento de Medicina Veterinária. Decisão CTA: 152/2006;
- ❖ **Capacitação de Merendeiras de Escolas Públicas e Agentes de Saúde.** Responsável: Profª Vera Lúcia A. Ramalho, Departamento de Morfologia e Fisiologia Animal. Público Alvo: Merendeiras e Agentes de Saúde da Região Metropolitana do Recife. Decisão CTA: 063/06;
- ❖ **Estudo Comparativo de Modelo p/Desenvolver, Anquilosena Articulação Temporomandibular de Ratos.** Responsável: Prof. Valdemiro A. da S. Júnior do Deptº de Morfologia e Fisiologia Animal. Público Alvo: Estudantes de Medicina Veterinária e Odontologia. Decisão CTA: 46/06;
- ❖ **Extensão em Óptica Oftálmica (III).** Coordenador: Prof. Ademir G.Ferraz, Departamento de Matemática;
- ❖ **Introdução a Arte do Bonsai: Teoria e Prática.** Responsável: Profª Mª do Carmo F. S. do Departamento de Pesca e Aqüicultura. Período: 25 a 11/06. Público: Bolsistas e não bolsistas dos grupos PET/PE. Decisão CTA: 89/06;
- ❖ **Horta na Escola.** Coordenadora: Profª Mª Nazaré C. da Silva do Departamento de Educação. Decisão CTA: 40/06;
- ❖ **Iniciação em HATHA-YOGA.** Responsável: Prof. Gibson P. de Castro, Departamento de Biologia. Período: 11 a 18/03/2006. Público: 30 pessoas. Resolução CEPE: 73/06;
- ❖ **Jurema Terra do Caju – Beneficiamento do Caju.** Responsável: Profª Helena S. Duarte, Departamento de Morfologia e Fisiologia Animal. Público Alvo: Produtores de Caju da Cidade de Jurema. Decisão CTA 015/06;
- ❖ **Operador de Máquina e Auxiliar de Rouparia Hospitalar.** Responsável: José Eduardo S. do Departamento de Medicina Veterinária. Decisão CTA: 156/2006;
- ❖ **Ortopedia e Traumatologia em Pequenos Animais.** Coordenador: Prof. Anísio F Soares do Departamento de Morfologia e Fisiologia Animal. Período: 15 a 21/05/06. Público: 200 pessoas; Resolução CEPE: 350/06;
- ❖ **Pré-Vestibular.** Responsável: Profª Cíntia Oliveira, da Unidade Acadêmica de Serra Talhada. Período: 10 a 11/ 2006. Público Alvo: candidatos ao vestibular Decisão: 02/2006;
- ❖ **Procedimentos Básicos no Cuidado dos Animais Domésticos.** Responsável: Profª Maria Cristina O. Cardoso Coelho, Departamento de Medicina Veterinária. Decisão CTA: 83/2006;
- ❖ **Propagação Vegetativa das Angiospermas.** Responsável: Profª Josabete S. B. de Carvalho, Unidade Acadêmica de Garanhuns. Período: 29 e 05/06. Público: 100 pessoas. Resolução CEPE: 413/06;
- ❖ **Produção de Textos: Práticas de Reflexões sobre a Língua Portuguesa.** Responsável: Profª Claudia Roberta T.Silva, da Unidade Acadêmica de Serra Talhada. Período: 27 a 11/2006. Público Alvo: alunos, funcionários, professores da UAST, alunos de Ensino Médio e vestibulandos de Serra Talhada. Decisão: 06/2006;
- ❖ **Qualificação em História do Trabalho.** Responsável: Prof. Paulo Donizeti S. do DLCH. Período: 05 a 07/06. Público: 100 pessoas. Resolução CEPE: 368/06;
- ❖ **Transferências de Embriões em Caprinos da UFRPE.** Responsável: Profª Madalena P. Guerra Departamento de Medicina Veterinária. Decisão CTA: 168/06;
- ❖ **UAST Júnior Consultoria.** Responsável: Prof. Luciano P. de Andrade, da Unidade Acadêmica de Serra Talhada. Período: 11/2006/final indefinido. Público Alvo: Discentes da UAST. Decisão: 04/2006;
- ❖ **IV Dia do Cão e do Gato.** Responsável: Profª Lúcia Virgínia Barbosa, Departamento de Medicina Veterinária. Decisão CTA: 177/2006;
- ❖ **Encontro:**
 - ❖ **Criadores de Avestruz de Pernambuco (I).** Responsável: Profª. Adriana Guim, Deptº de Zootecnia. Período: 12/06. Público Alvo: Pesquisadores, professores de graduação, pós-graduação e estudantes, empresas ligadas às áreas agrárias. Decisão: 86/2006;
 - ❖ **Nacional dos Criadores de Búfalos (III).** Coordenadora: Profª Elisa Cristina Modesto, Deptº de Zootecnia. Período: 12/09 a 09/06. Público: 500 pessoas. Resolução CEPE: 336/06;
 - ❖ **Sul Americano de Pesquisadores em Cooperativismo (I).** Responsável: Jimmy Pixe McIntyre, Deptº de Educação. Período: 23 a 26/04/06. Decisão CTA: 132/06;
 - ❖ **Sul Americano de Pesquisadores em Cooperativismo (II).** Coordenador: Jimmy P. Mc Intyre, D. de Educação. Período: 24 a 04/06. Público: 500 pessoas. Resolução CEPE: 132/06;
- ❖ **Palestra:**
 - ❖ **Ações de Prevenção às DSTS/AIDS.** Responsável: Prof. Anísio F. Soares, D. de Morfologia e Fisiologia Animal. Público Alvo: visitantes da exposição de animais. Decisão CTA: 67/06;
 - ❖ **A DAMO e seus Serviços.** Publico: 46 estudantes calouros;
 - ❖ **Mostra Científica da UAST (I).** Coordenador: Prof. Luciano P. de Andrade, Unidade Acadêmica de Serra Talhada. Período: 12/2006. Público Alvo: Alunos da UAST e comunidade. Decisão: 08/2006;
 - ❖ **Ciência e Tecnologia–Universidade de Portas Abertas.** Responsável: Profª. Luciana de O. Franco, Unidade Acadêmica de Serra Talhada. Período: 17 a 10/2006. Público Alvo: alunos e professores do ensino médio de Escolas do Município de Serra Talhada e alunos dos cursos oferecidos por nossa instituição. Decisão CD: 03/2006;
 - ❖ **Ciclo em Comemoração ao Dia do Engenheiro Agrônomo (I).** Coordenador: Prof. Epaminondas Luiz B. Filho, Unidade Acadêmica de Garanhuns. Período: 10/10/2006. Público Alvo: Estudantes do Curso de Agronomia da UFRPE/UAG. Decisão CD: SIEX Nº. 28068;

- ❖ **Semana:**
 - ❖ **Engenheiro de Pesca (XII).** Coordenadora: Profª. Maria do Carmo F. Soares, Departamento de Pesca e Aqüicultura. Período: 11 a 12/2006. Público Alvo: Acadêmicos e profissionais ligados a área de conhecimento de Recursos Pesqueiros e Engenharia de Pesca;
 - ❖ **Metodologia Científica:** Práticas na Elaboração de Trabalhos Acadêmicos (I). Coordenadores: Profª. Cláudia Roberta T. Silva e Prof. Jorge C. Neto, UA de Serra Talhada. Período: 13, 14, 16 e 17 de 11/2006. Público Alvo: Alunos da UAST. Decisão: 09/2006;
 - ❖ **Produção Animal.** Responsável: Profª. Elisa Cristina Modesto, Deptº de Zootecnia. Período: 08/11/2006. Público Alvo: Pesquisadores, professores de graduação, pós-graduação, doutorado e estudantes, empresas ligadas as áreas agrárias. Decisão CTA: 83/06
- ❖ **Seminário:**
 - ❖ **Agricultura Familiar Camponesa e Educação no Campo.** Cooredenadora: Profª Irenilda de S. Lima, Departamento de Educação. Período: 14 a 15/08/06. Decisão CTA: 115/06;
 - ❖ **Agronegócio (I).** Responsável: Profª Michelle B. de Melo Vilanova, Departamento de Letras e Ciências Humanas. Período: 06/06 1000 pessoas. Resolução CEPE: 420/06;
 - ❖ **Conscientização sobre o Uso de Drogas (III).** Coordenadora: Profª Mª do Carmo F. Soares do Departamento de Pesca e Aqüicultura. Período: 02 e 06/06. Público: 500 pessoas. Resolução CEPE: 417/06;
 - ❖ **Educação Ambiental sobre Escorpionismo em Escolas da Rede Estadual de Educação.** Coordenador: Prof. Luiz de Sousa C. Filho. Deptº de Biologia. Período: 02/05 a 10/06. Público: 550 pessoas da Região Metropolitana do Recife. Resolução CEPE: 376/06;
 - ❖ **Multidisciplinar da UAG (II e III Ciclo).** Coordenador: Prof. Almir C. de Freitas, UA de Garanhuns. Período: 01/05 a 10/06. Público: 850 pessoas. Resolução CEPE: 409/06;
 - ❖ **Posse Responsável como Ferramenta Contra a Superpopulação de animais domésticos. e seus Riscos para Saúde Pública na Cidade de Bezerros-PE.** Coordenador: Prof. Marcos Jose C., Departamento de Morfologia e Fisiologia Animal. Período: 02/05 a 31/10/06. Público: 200 pessoas. Resolução CEPE: 388/06;
- ❖ **Simpósio:**
 - ❖ **Agronomia (VIII SIMPAGRO).** Responsável: Prof. Rosimar dos S. Musser, Departamento de Agronomia. Público: 250 participantes. Período 03 a 10/2005/Salão Nobre da UFRPE. Decisão CTA: 28/06;
 - ❖ **Atualização em Hematologia Veterinária.** Responsável: Profª Miriam Nogueira Teixeira, Departamento de Medicina Veterinária. Decisão CTA: 121/2006;
 - ❖ **Atualização em Medicina Equina (I).** Responsável: Prof. Rinaldo A. Mota, Departamento de Medicina Veterinária. Decisão CTA: 181/06;
 - ❖ **Atualização Política (I).** Coordenador: Prof. Alzenir S. da Silva, da UAG. Período: 20, 21 e 09/06. Público: Estudantes das UFRPE, UPE, AESGA e a população de Garanhuns. Decisão: SIEX N°. 33156;
 - ❖ **Buiatria da UFRPE (I).** Coordenador: Prof. Rinaldo A. Mota do Departamento de Medicina Veterinária. Período: 27 a 03/06. Público: 500 pessoas. Resolução CEPE: 132/06;
 - ❖ **Cana de Açúcar (IV).** Coordenador: Prof. Gerson Quirino Bastos, Departamento de Agronomia. Período: 24 a 27/10/06. Público: 150 pessoas. Decisão CTA: 170/06;
 - ❖ **Especialidades Clínicas em Pequenos Animais (I).** Responsável: Prof. Lêucio C. Alves, Departamento de Medicina Veterinária. Decisão do CTA : 109/2006;
 - ❖ **Forragicultura no Estado de Pernambuco (IV).** Coordenadora: Profª Mércia V. Ferreira dos Santos, Departamento de Zootecnia. Decisão CTA: 23/2006;
 - ❖ **Geriatrics Animal (II).** Responsável: Profª Ana Paula M. Tenório do Departamento, Medicina Veterinária. Período: 18 a 04/06. Público: 500 pessoas. Resolução CEPE: 344/06;
 - ❖ **Horticultura da UFRPE: Progresso Perspectivas da Produção de Hortaliças no Nordeste Brasileiro.** Coordenador: Prof. Dimas Menezes, Departamento de Agronomia. Período: 11/14/09/06. Público: 160 pessoas. Decisão CTA: 137/06;
 - ❖ **Manejo da Pastagem (23º).** Responsável: Prof. José Carlos B. Dubeux Jr., Departamento de Zootecnia. Período: 05 a 07/06. Público Alvo: Pesquisadores, professores de graduação, pós-graduação. Decisão CTA: 64/06;
 - ❖ **Nordestino de Agroecologia e Agricultura Familiar (I SINAAF).** Responsável: Prof. Rosimar dos S. Musser do Deptº de Agronomia, c/300 participantes. Período 16 a 05/06/CEGOE. Decisão CTA: 27/06;
 - ❖ **Paisagismo da UFRPE (III).** Coordenador: Prof. Rosimar Musser, Departamento de Agronomia. Público: 160 pessoas. Período: 08 a 11/06. Resolução CEPE: 342/06;
 - ❖ **Pernambucano de Ciência do Solo (I).** Responsável: Profª Mª Betânia G. dos Santos Freire, Departamento de Agronomia, c/300 participantes. Período: 24 a 04/2006. Resolução CEPE: 341/06;
- ❖ **Quarta da Comunicação PET/PESCA.** Responsável: Profª. Maria do Carmo F. Soares do Departamento de Pesca e Aqüicultura Período: 09/06 a 11/06. Público Alvo: Discentes, comunitários, docentes, técnicos e funcionários. Decisão CTA: 95/2006.



7. GESTÃO DE PLANEJAMENTO E ADMINISTRAÇÃO



Sede da Pró-Reitoria de Planejamento



Sede do Apoio Administrativo



Unidade Acadêmica de Serra Talhada



Unidade Acadêmica de Garanhuns



Unidade Acadêmica de Garanhuns



Centro de Apoio a Pesquisa-CENAPESQ



2ª Etapa do Laboratório de Floresta



Reforma da Casa do Estudante (Residência 03)



Renovação da Frota



Renovação da Frota (Ambulância)



CEGOE Agrário(em construção)

7.1 DESENVOLVIMENTO INSTITUCIONAL

Em processo de reestruturação administrativa a Universidade Federal Rural de Pernambuco, no decorrer de 2006, realizou mudanças nas áreas de ensino, pesquisa, extensão e na área administrativa na busca da qualidade das ações conforme os itens abaixo:

- ❖ A Criação, através da Resolução Nº. 185/2006 do Conselho Universitário de 02/08/2006, a Pró-Reitoria de Gestão Estudantil – PROGEST;
- ❖ Com a extinção da Pró-Reitoria de “Campi” Avançados foi criada a Coordenadoria “Campi” Avançados (CCA): cabe apoiar a Pró-Reitoria de Atividades de Extensão no âmbito das atividades administrativas e de gerenciamento dos *Campi* Avançados e propor, de forma articulada com as demais Pró-Reitorias, Departamentos Acadêmicos, Departamentos Administrativos e Órgãos Suplementares, a realização de ações afirmativas de extensão universitária, pesquisa e ensino envolvendo a participação de professores, estudantes e técnicos administrativos da Universidade Federal Rural de Pernambuco – UFRPE;
- ❖ O desmembramento do Departamento de Física e Matemática, criando o Departamento de Física e a reestruturação do Departamento de Matemática através da Resolução - CONSU nº 178/06;
- ❖ A Resolução do Conselho de Ensino Pesquisa e Extensão - CEPE nº 213/06.- aprovou a criação da Revista Científica intitulada: “MEDICINA VETERINÁRIA”, que recebeu o ISSN 1809 – 4678, com a missão de publicar trabalhos originais relacionados à pesquisa em Medicina Veterinária, Zootecnia, Biologia e áreas correlatas, em forma de artigos, revisão, notas de pesquisa e comunicação.

Outras atividades administrativas foram realizadas em 2006 nos demais departamentos acadêmicos da UFRPE:

O Departamento de Ciências Domésticas, no ano letivo 2006, além das atividades de ensino, pesquisa, extensão, acrescentou as ações que se seguem:

- ❖ Aprovação no mês de dezembro pela CAPES, o Programa de Pós-Graduação em Ciência e Tecnologia de Alimentos do DCD, tendo como Coordenadora e Vice-Coordenadora as Prof^{as} Maria Inês Sucupira Maciel e Enayde de Almeida Melo, respectivamente. As atividades letivas deste programa terão início em 03/2007;
- ❖ Realização de reuniões com docentes do Curso de Economia Domésticas para sistematizar a construção da matriz curricular que integrará o Projeto Político Pedagógico do Curso de Economia Doméstica;
- ❖ A coordenação do Curso de Economia Doméstica participou da 46ª Reunião da ABEAS, em Outubro de 2006, em Manaus.

No Departamento de Química, exercício de 2006 ocorreu mudanças importantes como:

- ❖ A expansão, no Campus de Dois Irmãos, do Curso de Licenciatura em Química, tradicionalmente no período noturno, será oferecido o período diurno a partir do primeiro semestre de 2006 visando atender a grande demanda da região aproveitando a experiência acumulada pelo DQ ao longo das três décadas de oferta do curso noturno;
- ❖ A criação do Curso de Licenciatura em Química em Serra Talhada - UAST, no sertão pernambucano, representou um avanço que visa não somente dar uma resposta social a total escassez de professores de química naquela região, mas também fortalecer a Unidade para oferecer um sólido suporte aos demais cursos e também lançar a pedra fundamental para criação de uma estrutura de pesquisa científica em química no interior do estado de Pernambuco incluindo realização de concursos públicos para contratação de cinco doutores para o quadro de professores daquela unidade;
- ❖ A criação do Programa de Pós-Graduação em Química em nível de mestrado, aprovado pela CAPES em sua primeira proposição, nasceu de um esforço conjunto de um grupo de professores do DQ com apoio integral tanto de todos aqueles que fazem o DQ como de outros departamentos e da Reitoria, com destaque para a Vice-Reitoria e para a Pró-Reitoria de Pesquisa e Pós-Graduação, que tiveram importância fundamental no processo;
- ❖ Suporte técnico à construção do Centro de Apoio à Pesquisa (CENAPESQ-UFRPE);
- ❖ Suporte técnico a compra de equipamentos científicos via importação direta para o CENAPESQ-UFRPE, a saber: Espectrofotômetro de Absorção Atômica, Cromatógrafo líquido HPLC, Cromatógrafo gasoso, Espectrofotômetro UV-Visível diode-array e Potenciostato;
- ❖ Conserto de importantes equipamentos científicos do DQ, como espectrofotômetro de absorção atômica, espectrofotômetro UV-Visível, destiladores e outros;
- ❖ Forte apoio ao Programa de Pós-Graduação em Ensino de Ciências da UFRPE, mantendo a cessão de um funcionário técnico-administrativo de nível superior para o Programa;
- ❖ Apoio ao fortalecimento da Unidade Acadêmica de Garanhuns (UAG).
- ❖ Aquisição de equipamentos, aparelhos de ar condicionado, exaustores, geladeiras, computadores, impressoras, mesas, etc. para fortalecer a infra-estrutura do DQ;
- ❖ Liberação de dois docentes, Marcelo Brito Carneiro Leão e Bogdan Doboszewski, para realização de Pós-Doutorado no exterior;
- ❖ Expansão da informatização do DQ, tanto da parte administrativa quanto da futura Biblioteca Setorial do DQ (Sala de Estudos) e salas de professores;
- ❖ Negociações através da Reitoria com os Departamentos de Física (DF) e Matemática (DM) para permuta com os referidos departamentos do futuro prédio que seria construído em 2007 para o DQ. Os referidos departamentos, DF e DM, se

transferirão para o novo prédio enquanto o DQ ficará com toda a asa direita do prédio central, hoje utilizada pelos três departamentos;

- ❖ Incorporação de mais três técnicos administrativos e três professores ao quadro efetivo do departamento.

No Departamento de Pesca e Aqüicultura ao longo do ano de 2006, foi dada continuidade à realização de reuniões mensais regulares, com professores, servidores e alunos do DEPAq, durante as quais foi possível discutir e decidir sobre todos os assuntos de interesse do Departamento, assegurando um processo de gestão transparente e democrático, que tem tido, como principal resultado positivo, o envolvimento e a responsabilização de todos com os destinos do DEPAq.

Várias melhorias foram alcançadas com recursos próprios, incluindo a manutenção sistemática dos computadores através de um técnico em informática contratado para este fim, e o custeio da tradução de vários trabalhos científicos visando a viabilização de sua publicação em periódicos internacionais.

Em relação aos esforços de pesquisa, ao longo do ano, foram desenvolvidas atividades de 22 Convênios com diversas instituições no País e no exterior, resultando em uma captação de recursos da ordem de 9 milhões de reais, cerca de 50% acima do alcançado em 2005. Em parte, como resultado deste esforço, mais de 70 trabalhos científicos foram publicados ou submetidos para publicação ao longo do ano (ver ítem 6.2.6 Pesquisas com aprovação do CEPE/CTA).

Eventos de extensão foram realizados, incluindo palestras, seminários e exposições, algumas das quais com grande repercussão. Cerca de 200 escolas de nível fundamental e médio foram apoiadas, para realização de feiras de conhecimento, estimando-se que um total aproximado de 1.000 alunos tenham sido atendidos. Ver os demais eventos listados no (ver ítem 6.3 - EXTENSÃO).

O Departamento de Zootecnia (DZ), no ano de 2006, viveu um período totalmente atípico de seu dia-a-dia acadêmico, pelo fato de ter começado as obras de construção do novo prédio que vai abrigar salas de professores, laboratórios de informática, salas de aulas de graduação e de pós-graduação, entre outros ambientes

No lado acadêmico de intercâmbios, recebemos o Professor Jânio Benevides de Melo, da Universidade Estadual da Bahia-Itapetinga, pelo período de seis meses (licença sabática), que trabalhou com a Professora Maria Norma Ribeiro; o Professor Dr. Arif Mustafa, do Departamento de Ciência Animal, da McGill University, Canadá, pelo período de um ano, como Professor Visitante, que está trabalhando na área de Nutrição Animal com a Professora Ângela Maria Vieira Batista.

Pelo lado técnico-científico, o DZ, através de seus professores e alunos, mostrou uma habilidade notória, respaldada pelos 89 trabalhos completos publicados em periódicos Qualis A ou B, 140 resumos expandidos publicados em Anais de congressos nacionais ou internacionais, nove resumos em Anais de congressos, oito trabalhos completos publicados em Anais de congressos, 38 participações em eventos nacionais ou internacionais, edição de 06 livros (capítulos) como autores ou colaboradores e participação como palestrantes convidados em eventos nacionais e internacionais. Além do mais, o DZ tem atualmente oito professores no seleto quadro de bolsistas de Produtividade em Pesquisa do CNPq, o que nos dá a garantia não só da quantidade, mas, também, de qualidade aos nossos trabalhos, proporcionando a possibilidade de entrada de mais recursos para o departamento.

7.2 PRÓ-REITORIA DE PLANEJAMENTO – PROPLAN

7.2.1 AÇÕES DESENVOLVIDAS

- ❖ Projeto Incluir - Projeto de Acessibilidade e Inclusão Social na Biblioteca da UFRPE - para atender as pessoas portadoras de necessidades especiais de forma democrática e não discriminatória. Adaptação dos ambientes da Biblioteca Central de forma que esta receba portadores de necessidades especiais com autonomia de maneira justa e igualitária. O projeto elaborado pela PROPLAN tendo o Pró-Reitor de Planejamento como executor, foi desenvolvido para elaborar diagnóstico e indicadores sobre a questão de pessoa portadora de deficiência com a análise da situação do ambiente. Contou com a colaboração do setor de assistência social da UFRPE, através de pesquisa elaborada e implementada na comunidade. Foi desenvolvido projeto arquitetônico da reforma do ambiente físico pela Coordenação de Planejamento Físico (arquitetura e engenharia) e providenciado a aquisição de equipamentos de informática especializados para atender aos portadores de necessidades especiais que utilizarão as instalações da biblioteca;
- ❖ Conclusão do PDI/UFRPE e envio para o Conselho Universitário - O Plano de desenvolvimento Institucional –PDI/UFRPE, coordenado pela Pró-Reitoria de Planejamento, concluído com êxito em 2006 e encaminhado para a aprovação no Conselho Universitário, foi aprovado por unanimidade sem restrições.
- ❖ Implementação do PINGIFES na UFRPE - O PINGIFES, Programa do Ministério da Educação é uma Plataforma de Integração de Dados das Instituições Federais de Ensino Superior - IFES, desenvolvida para armazenar dados Institucionais da graduação e da pós-graduação das universidades. Foi disponibilizado em setembro de 2006 pelo MEC

para que as IFES se adequassem ao novo sistema e implementado no mesmo período pela PROPLAN juntamente com o NTI e PRPPG. Possibilitará através desta ferramenta a migração de dados para a plataforma do Ministério, acelerando o processo de coleta de dados das Instituições Federais de Ensino Superior;

- ❖ Atualização do Cadastro de Docentes da UFRPE no Sistema SIEDSup do MEC/INEP - O Cadastro de Docentes do SiedSup, implementado pelo INEP, dentro do SINAES, é utilizado para cadastrar os docentes da UFRPE junto ao INEP, informa dados pessoais, profissionais e institucionais destes servidores, anualmente. Desenvolvido para atualizar dados, ao mesmo tempo, acompanha e cadastra professores, candidatos ao BASIS - Banco de Avaliadores do SINAES, credencia os cursos *latu sensu* da UFRPE junto ao INEP e localiza docentes avaliadores para o INEP, além fornecer informações de interesse estratégico para a IES e para a educação superior no País;
- ❖ Preenchimento e Validação do CENSO do Ensino Superior - O Censo do Ensino Superior é um programa disponibilizado anualmente pelo INEP, com período definido para informação de dados. A PROPLAN Coleta estes dados atualizados da UFRPE, informando, validando e enviados ao INEP por meio da INTERNET. Com base nestas informações os gestores de políticas educacionais poderão ter uma visão das tendências do nível de ensino da Instituição;
- ❖ Manutenção e Atualização de Informações do PRODOC/UFRPE - O PRODOC é um programa de levantamento de informações da produção científica dos docentes da UFRPE. Este sistema foi inicialmente criado para disponibilizar dados para a obtenção da Gratificação de Ensino Docente – GED. Atualmente é alimentado pelos docentes e administrado e acompanhado pela PROPLAN. Utilizado para dar subsídios aos diversos sistemas de informação que utilizam indicadores de produção científica de docentes da UFRPE;
- ❖ Atualização Semestral e Anual dos Dados Estatísticos da UFRPE - A Pró-Reitoria de Planejamento – PROPLAN, mantém ao longo do tempo o acompanhamento semestral e anual dos dados gerenciais da Instituição, monitorando a evolução das atividades dos discentes, docentes e técnicos administrativos com relação a mobilidade, vagas, cursos, evasão, ingressos, bem como no que se refere ao planejamento físico: instalações, áreas construídas, distribuição de equipamentos de informática e outras;
- ❖ Acompanhamento da Evolução da Força de Trabalho dos Técnicos, Administrativos e Docentes da UFRPE - No acompanhamento dos recursos humanos através dos indicadores da força de trabalho da UFRPE são verificadas as perdas, contratações, remanejamento do pessoal interno, e também, afastamento e progressão funcional, criando um histórico estatístico da Instituição;
- ❖ Estudo da Reestruturação da Instituição e Modificação do Organograma da UFRPE - O Crescimento e a expansão da UFRPE, criou a necessidade da reestruturação do modelo existente e a reformulação da estrutura interna da instituição, este estudo iniciou-se em 2006 com a análise das necessidades detectadas o que provocou a atualização dos seus setores acadêmicos e administrativos. Em consequência, um novo estudo do organograma da instituição está em andamento coordenado pela PROPLAN, onde mais tarde será apresentado à comunidade universitária para discussão;
- ❖ Elaboração do Relatório de Gestão da UFRPE de 2005 – aprovado em 02/2006 pelo Conselho Universitário;
- ❖ Coleta de dados pra elaboração do relatório de Gesto 2006;
- ❖ Elaboração de Folders Institucionais;
- ❖ Supervisão e análise dos projetos arquitetônicos e fiscalização de reformas e construções na UFRPE.

7.2.2 RELATÓRIO DAS OBRAS

O planejamento das obras da infra-estrutura da UFRPE, exercício 2006, estão abaixo relacionadas:

Concluídas

- ❖ Conclusão do Prédio do Centro de Apoio à Pesquisa – CENAPESQ FADURPE/2005. Data: 10/2005;
- ❖ Construção Parcial do Prédio de Salas de Aula - CEGOE AGRÁRIO FADURPE/2006. Data: 25/01/06;
- ❖ Aterro p/viabilizar o acesso ao Prédio de Salas de Aula - CEGOE AGRÁRIO. Convite FADURPE/2006. Data: 28/08/06;
- ❖ Construção Parcial do Prédio do Laboratório de Digestibilidade 30/2005 / Concluída: 09/01/07;
- ❖ Construção Prédio da Divisão de Parques e Jardins do Departamento de Serviços Gerais - 02 a 13/03/06;
- ❖ Construção de Fossa Séptica do Departamento de Ciência Florestal – Convite/2006. Data: 07/06/06;
- ❖ Construção de Fossa Séptica do Departamento de Pesca e Aqüicultura –Convite/2006 Concluída: 07/06/06;
- ❖ Construção de Fossa Séptica da Residência Estudantil 01 da Pró-Reitoria de Gestão Estudantil – PROGEST Convite/2006. Data: 13/11/06;
- ❖ Construção de Fossa Séptica da Residência Estudantil 03 da Pró-Reitoria de Gestão Estudantil – PROGEST Convite/2006. Data: 13/11/06;
- ❖ Reforma do Prédio da Editora Universitária – EDU 02/2005. Data: 21/04/05;
- ❖ Recuperação Estrutural do Prédio de Salas de Aula e de Professores do Departamento de Zootecnia - 29/05. Data: 16/11/05;
- ❖ Reforma de parte do Prédio da Editora Universitária para instalação do Curso de Educação Física de Educação à Distância do Departamento de Estatística e Informática – DEINFO 03/2006. Data: 06/02/06;
- ❖ Reforma do Laboratório de Patologia do Departamento de Medicina Veterinária – DMV 04/2006. Data: 06/02/06;
- ❖ Reforma das Salas de Estudo Individual e em Grupo da Biblioteca Central – BC 04/2006. Data: 06/02/06;
- ❖ Reforma dos banheiros do Prédio de Zoologia do Departamento de Biologia – DB 04/2006. Data: 06/02/06;
- ❖ Reforma da Diretoria do Departamento de Química – DQ 07/2006. Data: 03/04/06;
- ❖ Reforma do banheiro da Residência Estudantil 02 da Pró-Reitoria de Gestão Estudantil – PROGEST 07/2006 - 03/04/06;
- ❖ Reforma das Salas de Aula do Centro de Treinamento em Pequena Irrigação para funcionamento da Unidade Acadêmica de Serra Talhada – UAST Convite FADURPE;
- ❖ Elaboração de Projetos Complementares do Prédio de Pós-Graduação em Engenharia Agrícola do Departamento de Tecnologia Rural – DTR Convite/2006;

- ❖ Elaboração de Projetos Complementares do Prédio dos Departamentos de Física e Departamento de Matemática - DF e DM Convite/2006;
- ❖ Elaboração de Projeto das Redes Externas de Instalações Elétricas e Hidrossanitárias em função do reposicionamento dos dois Prédios de Salas de Aula da Unidade Acadêmica de Garanhuns – UAG Convite/2006.

Em Andamento

- ❖ Elaboração de Projetos Arquitetônicos e Complementares da Unidade Acadêmica de Garanhuns – UAG 37/2005 / 22/12/05.
- ❖ Construção do Prédio de Laboratórios do Departamento de Ciência Florestal – DCFL 34/2005 - 31/01/06;
- ❖ Construção do Prédio da Base de Piscicultura do Departamento de Pesca e Aqüicultura – DEPAQ 36/2005/ 31/01/06;
- ❖ Construção Parcial do Prédio de Salas de Aula e de Professores do Departamento de Zootecnia - D38/2005 /26/12/05;
- ❖ Construção de dois Prédios de Salas de Aula da Unidade Acadêmica de Garanhuns – UAG 40/23/01/06;
- ❖ Construção Parcial do Prédio de Laboratórios do Curso de Gastronomia e Segurança Alimentar do Departamento de Tecnologia Rural – DTR FADURPE 26/09/06;
- ❖ Construção de dois Prédios de Salas de Aula da Unidade Acadêmica de Serra Talhada – UAST FADURPE 07/08/06;
- ❖ Construção Parcial de um Prédio de Salas de Aula da Unidade Acadêmica de Serra Talhada – UAST FADURPE 27/12/06;
- ❖ Reforma do Laboratório de Carne do Departamento de Zootecnia – DZ 01/2006 /18/01/06;
- ❖ Reforma da Coordenação do Departamento de Ciências Domésticas – DCD 04/2006 /06/02/06;
- ❖ Reforma da Coordenação do Departamento de Biologia – DB 04/2006 /06/02/06;
- ❖ Reforma dos blocos 10 e 11 do Departamento de Física e Departamento de Matemática – DF e DM 04/2006 -06/02/06;
- ❖ Reforma das Salas de Aula do Prédio de Fitotecnia do Departamento de Agronomia – DEPA 04/2006 - 02/06/06;
- ❖ Reforma do Laboratório de Bioquímica do Departamento de Morfologia e Fisiologia Animal – DMFA 04/2006 06/02/06;
- ❖ Reforma do Prédio Ivan Tavares – DF 07/2006 / 03/04/06;
- ❖ Reforma dos Jardins Internos do Hospital Veterinário do Departamento de Medicina Veterinária – DMV 07/2006 /03/04/06;
- ❖ Reforma do Restaurante Universitário – RU FADURPE /15/09/06;

Iniciada

- ❖ Agenciamento do Prédio do Centro de Apoio à Pesquisa – CENAPESQ Convite FADURPE/2006. Início: 21/11/06;
- ❖ Conclusão do Prédio de Salas de Aula - CEGOE AGRÁRIO 21/2006. Início: 27/11/06;
- ❖ Conclusão do Prédio de Salas de Aula e de Professores do Departamento de Zootecnia – DZ 21/2006. Início: 27/11/06;
- ❖ Construção dos Prédios de Salas de Professor, Laboratórios e Casa de Estudante da Unidade Acadêmica de Garanhuns – UAG 06/2007. Início: 15/01/07;
- ❖ Instalação de Rede Estruturada do Centro de Treinamento em Pequena Irrigação para funcionamento da Unidade Acadêmica de Serra Talhada – UAST Convite FADURPE 2007 06/02/07;
- ❖ Construção do Dique de Lavagem do Setor de Transportes do Departamento de Serviços Gerais – DSG 07/2007. Início:19/01/07;
- ❖ Construção do Prédio de Pós-Graduação em Engenharia Agrícola do Departamento de Tecnologia Rural – DTR 04/2007. Início: 09/01/07;
- ❖ Reforma da Divisão de Assistência Médico-Odontológica – DAMO/DP 07/2007. Início: 19/01/07.

Licitados

- ❖ Reforma da Fachada do Bloco Central;
- ❖ Elaboração de Projetos Arquitetônicos e Complementares do Conjunto Arquitetônico da Unidade Acadêmica de Serra Talhada – UAST FADURPE;
- ❖ Elaboração de Projetos Arquitetônicos e Complementares do Centro de Estudos Avançados em Caprino e Ovinos do Departamento de Medicina Veterinária – DMV FADURPE;
- ❖ Elaboração de Projetos Arquitetônicos e Complementares de Casas de Vegetação FADURPE. Termo de referência.

Aguardando Assinatura

- ❖ Construção de duas Salas de Aula do Departamento de Letras e Ciências Humanas – DLCH;
- ❖ Reforma das Instalações para adequação aos portadores de Necessidades Especiais da Biblioteca Central;
- ❖ Pintura das Residências Estudantis 01, 02 e 04 da Pró-Reitoria de Gestão de Discente – PROGEST;
- ❖ Reforma de Instalações Prediais em vários Departamentos Acadêmicos localizados no Campus de Dois Irmãos.

7.3 PRÓ-REITORIA DE ADMINISTRAÇÃO – PROAD

Vários espaços administrativos foram reformados, outros construídos, equipamentos foram adquiridos para garantir melhores condições de trabalho em vários setores da universidade, tornando o trabalhos mais ágeis e melhorando a produtividade.

Um avanço importante foi a ampliação da dotação de recursos de material permanente para o departamentos adequarem sua infra-estrutura para o desenvolvimento de suas atividades acadêmicas e administrativas. Foram

adquiridos os mais variados tipos de bens permanentes, de conformidade com a solicitação dos Departamentos, sempre na perspectiva de melhorar as condições dos trabalhos acadêmicos e administrativos.

Outras ações foram realizadas no decorrer do exercício 2006 como:

- ❖ Recursos destinados a capacitação do Plano de Carreira dos Técnicos em Educação das Universidades desenvolvido pelo Departamento de Pessoal;
- ❖ Recursos para a aquisição de equipamentos, da ordem de mais de R\$ 170.000,00, que tornou a Editora Universitária um espaço capaz de atender a comunidade universitária;
- ❖ Recursos para a compra de novos computadores, mobiliário, elevador e atendendo a outros usuários portadores de necessidades especiais, com impressora brailer, computadores e outros da Biblioteca Central.

O **Departamento de Serviços Gerais**, vinculado a Pró-Reitoria de Administração, este ano de 2006, apresentou a consolidação de ações disciplinadoras concebidas no ano de 2005, no que concerne ao uso e acesso dos serviços disponibilizados pelo Departamento, os quais necessariamente perpassam por todas as atividades e setores da UFRPE. Conseguiu dar um salto de qualidade nos serviços do Setor de Manutenção e Reparos, da Divisão de Parques e Jardins e da Divisão de Administração Patrimonial, para citar alguns exemplos. Avança por um campo de ação de alto nível técnico nos serviços de eletricidade, com respeito às normas técnicas e de segurança, o que resulta em economia de energia e segurança de operação para os usuários finais, e em segurança para tomada de decisão dos gestores.

- ❖ **Manutenção do Campus** - As intervenções na manutenção das dependências físicas na UFRPE, serviço sob a responsabilidade do Setor de Manutenção e Reparos, a julgar pelas Ordens de Serviços expedidas no ano de 2006, num total de 2058, teve um acréscimo de cerca de 80% em relação ao registrado em 2005. Entre as diversas execuções de serviços realizadas, destacam-se os atendimentos nas áreas de Eletricidade, Instalações Hidro-Sanitárias, Refrigeração e Telefonia, responsáveis por quase 90% das solicitações de rotina. Os diversos profissionais do SMR, tanto quanto os da empresa terceirizada CBL, atenderam à demanda procurando aliar rapidez e qualidade, somando-se ao conhecimento técnico, solucionando os mais diversos problemas que surgiam em todas as dependências, como salas de aula, laboratórios, departamentos e área externa da UFRPE.
- ❖ Deve-se ressaltar as intervenções extra-campus Dois Irmãos, com serviços de eletricidade realizados nos "Campi" de Parnamirim, Serra Talhada e Garanhuns, este último também com serviços de hidráulica.

Distribuição dos Serviços Realizados pela Manutenção Em 2006

SERVIÇO	O.S. %
ELÉTRICOS	33%
HIDRO-SANITÁRIOS	17%
TELEFONIA	15%
REFRIGERAÇÃO	13%
PEDREIRO	9%
MARCENARIA / CARPINTARIA	5%
OUTROS *	5%
PINTURA	3%
TOTAL	100%

Fonte: Departamento de Serviços Gerais

- **OUTROS:** *Situações emergenciais: remoção de entulhos de construção, conserto e troca de telhados, pequenas demolições, desmontagens de estruturas e objetos dos mais diversos tipos, transporte de objetos e mobiliários, pintura de meio-fio e lombadas. É realizado um acompanhamento cotidiano dos serviços realizados pelas prestadora de serviços, no tocante à qualidade dos mesmos, bem como da performance dos profissionais alocados nos mesmos, dos quais se requer o cumprimento de padrões de atendimento técnico e pessoal. Mensalmente, após a verificação do atendimento às disposições contratuais, é atestada a competente Nota Fiscal/Fatura, num exercício de fiscalização que antecede a liberação pra pagamento.*
- ❖ **Parques e Jardins** - Houve um disciplinamento da coleta do lixo, implantação de mudas ornamentais, plantio de árvores, manutenção e conservação das áreas paisagísticas e utilização de áreas não trabalhadas, bem como, aquisição de máquinas, equipamentos que aumentaram a produtividade e compensando a falta de mão de obra e nas áreas externas os serviços são acompanhados diariamente pelo diretor da divisão de parques e jardins e através do supervisor da empresa SOLL.
- ❖ **Vigilância** – Modificado o planejamento tático, a fim de se otimizar o uso dos recursos humanos disponíveis, os quais não passaram por nenhum acréscimo. Sendo assim, houve alterações nas escalas dos plantões e da forma de integração dos vigilantes da Casa com o efetivo da Polícia Militar e da empresa de vigilância terceirizada Sena Segurança de Valores, cobrindo uma maior área geográfica e concentrando esforços em regiões mais vulneráveis, com um maior índice de ocorrências. Teve destaque a participação de parte dos Vigilantes da casa em curso de formação e reciclagem de vigilantes, promovido pela Universidade e a empresa Security Center, estando ainda em andamento a abrangência aos demais servidores da Divisão. No quesito recurso material, foi a aquisição de uma viatura, equipada com rádio-comunicador, rota de sinalização e sirene de alerta, a qual veio se somar a uma Kombi e três motocicletas já integrantes da frota à disposição da Divisão de Segurança Patrimonial.

Quanto à redução de custos de contrato com empresas de segurança, não é da competência deste Departamento os procedimentos de negociação ou renegociação, cabendo tal encargo à Pró-Reitoria de Administração.

❖ **Divisão de Administração Patrimonial**

a) Durante o exercício de 2006 foram expedidos:

- ❖ Termos de Responsabilidade – 647/2006
- ❖ Termos de Responsabilidade em Regime de Comodato – 39/2006
- ❖ Termos de Responsabilidade de Transferência – 454/2006
- ❖ Termos de Responsabilidade de Semovente – 1/2006
- ❖ Termos de Empréstimos de Bens de Terceiros – 3/2006
- ❖ Termos de Baixa – 4/2006
- ❖ Termos de Inventário – 4/2006

- b) Aquisição e implantação do Sistema de Código de Barras;
c) Continuação do inventário da Sede e nos “Campi” Avançados.

Consumo de Energia Elétrica em 2005/2006

TOTAL DE CONSUMO	KWH	VALOR (R\$)
2005	3493058,75	R\$ 2.109.502,87
2006		R\$ 2.413.637,58

Fonte: Departamento de Serviços Gerais

Consumo de Telefonia em 2005/2006 Gastos Bruto - Sede Dois Irmãos

ANO	Contrato Local	Contrato DDD	TOTAL
2005	195.487,88	28.437,73	223.925,61
2006	76.987,88	54.812,55	131.800,43

Fonte: Departamento de Serviços Gerais

- ❖ **Comentários dos resultados das contas do contrato local nos anos de 2005 e 2006 no demonstrativo abaixo:** O contrato local abrange os serviços locais fixo/fixo (pulsos) e fixo/móvel (celulares). Durante os sete primeiros meses de 2005 o custo médio mensal foi de R\$ 25.242,00, devido ao custo fixo com a instalação de 492 ramais virtuais (assinaturas) ao valor unitário mensal de aproximadamente R\$ 30,00 cada, totalizando um valor aproximado de R\$ 14.760,00 de custo mensal fixo, conforme estabelecido no contrato antigo. Já a partir do mês de agosto/2005 com a vigência do novo contrato e a implantação do aluguel de uma nova central telefônica (Siemens) no valor mensal de aproximadamente R\$ 5.000,00 foi possível eliminar a despesa fixa das assinaturas por ramais virtuais. Assim como, no contrato atual (novo) estabelece um desconto de 79,46% para o consumo das ligações locais de fixo/fixo (pulsos).

Contas Telemar - Contrato Antigo Nº 15/2002 - Local no Ano - 2005

SEQ	TELEFONE	CONTA	NOTA FISCAL	VALOR CONTA	VALOR BRUTO	OBS
1	2000002	2005/01	478110	18.910,33	20883,85	Pg
2	2000002	2005/02	333442	21.532,35	23779,51	Pg
3	2000002	2005/03	339919	22.295,54	24622,35	Pg
4	2000002	2005/04	330062	23.207,86	25629,88	Pg
5	2000002	2005/05	328224	23.923,88	26420,63	Pg
6	2000002	2005/06	330094	23.810,44	26295,35	Pg
7	2000002	2005/07	336633	26.316,63	29063,09	Pg
SOMA PARCIAL				159.997,01	176694,66	
Média Mensal (07 meses).				22.856,72	25.242,09	

Fonte: Departamento de Serviços Gerais

Contas Telemar - Contrato Novo Nº 26/2005 - Local no Ano 2006

SEQ	TELEFONE	CONTA	N. FISCAL	VALOR CONTA	VALOR BRUTO	OBS
8	2000002	2005/08	XXXXX	XXXXX	XXXXX	Pendente
9	2000002	2005/09	XXXXX	XXXXX	XXXXX	Pendente
10	33206000	2005/10	469645	1.393,68	1539,13	Pg
11	2000002	2005/10	480763 5NFS	535,13	590,98	Pg
12	33206000	2005/11	465457	7.321,64	8085,74	Pg
13	2000002	2005/12	480764 1NFS	7,86	8,68	Pg
14	33206000	2005/12	469985	7.750,87	8559,77	Pg
SOMA GERAL				199.862,91	220.721,05	

Fonte: Departamento de Serviços Gerais

Contas Telemar - Contrato Novo Nº 26/2005 - Local no Ano 2006

SEQ	TELEFONE	CONTA	NOTA FISCAL	VALOR CONTA	VALOR BRUTO	OBS
1	33206000	2006/01	471223	4.901,91	5413,48	Pg
2	33206000	2006/02	458274	5.579,33	6161,60	Pg
3	33206000	2006/03	465174	6.449,60	7122,69	Pg
4	33206000	2006/04	457389	5.156,98	5695,17	Pg
5	33206000	2006/05	458356	5.256,43	5805,00	Pg
6	33206000	2006/06	456682	6.868,29	7.585,08	Pg
7	33206000	2006/07	459776	4.361,49	4.816,66	Pg
8	33206000	2006/08	457189	3.735,31	4.125,14	Contestada
9	33206000	2006/09	457326	7.601,92	8.395,27	Contestada
10	33206000	2006/10	453421	6.540,63	7.223,22	Pg
11	33206000	2006/11	449168	5.923,19	6.541,35	Pg
12	33206000	2006/12	475571	7.337,46	8.103,21	Contestada
SOMA GERAL				69.712,54	76.987,88	
Média Mensal (12 meses)				5.809,38	6.415,66	

Fonte: Departamento de Serviços Gerais

Contas Telemar - Contrato Nº 09/2003 - DDD no Ano 2005

SEQ.	TELEFONE	CONTA	NOTA FISCAL	VALOR CONTA	VALOR BRUTO	OBS:
1	2000002	2005/01	338585	2.025,92	2.237,35	Pg
2	2000002	2005/02	333443	2.325,08	2.567,73	Pg
3	2000002	2005/03	339920	2.698,37	2.979,98	Pg
4	2000002	2005/04	330063	2.633,24	2.908,05	Pg
5	2000002	2005/05	328225	3.155,88	3.485,23	Pg
6	2000002	2005/06	330095	3.110,04	3.434,61	Pg
7	2000002	2005/07	336634	2.979,16	3.290,07	Pg
8	2000002	2005/10	340043	529,03	584,24	Pg
9	33021002	2005/10	465607	7,69	8,49	Pg
10	33021005	2005/10	465610	10,88	12,01	Pg
11	33021007	2005/10	465613	36,47	40,28	Pg
12	33021009	2005/10	465616	38,03	42,00	Pg
13	33021021	2005/10	465626	17,16	18,95	Pg
14	33021022	2005/10	465628	30,68	33,88	Pg
15	33021028	2005/10	465632	4,27	4,72	Pg
16	33021041	2005/10	465642	7,21	7,96	Pg
17	33021045	2005/10	465646	6,82	7,53	Pg
18	33021091	2005/10	465677	15,47	17,09	Pg
19	33021103	2005/10	465688	60,18	66,46	Pg
20	33021108	2005/10	465693	4,65	5,14	Pg
21	33021147	2005/10	465717	5,42	5,99	Pg
22	33021150	2005/10	465720	4,01	4,43	Pg
23	33021205	2005/10	465756	42,59	47,03	Pg
24	33021220	2005/10	465771	33,03	36,48	Pg
25	33021352	2005/10	465852	75,43	83,30	Pg
26	33021360	2005/10	465859	10,78	11,91	Pg
27	33021402	2005/10	465866	15,24	16,83	Pg
28	33021404	2005/10	465869	65,03	71,82	Pg
29	33021511	2005/10	465946	48,34	53,38	Pg
30	33021515	2005/10	465951	37,28	41,17	Pg
31	33021555	2005/10	465974	43,89	48,47	Pg
31	33206000	2005/11	465458	2.764,97	2503,68	Pg
33	33206000	2005/12	469986	3.406,00	3761,46	Pg
SOMA GERAL				26.248,24	28.437,73	
MÉDIA MENSAL (10 meses)				2.624,82	2.843,77	

Fonte: Departamento de Serviços Gerais

❖ **Comentários dos resultados das contas do contrato DDD nos anos de 2005 e 2006, conforme demonstrativo abaixo:**

O contrato DDD abrange os serviços de longa distância. Comparando a despesa da média mensal do valor bruto entre os dois anos teve um aumento aproximado de 60%, devido à criação de novas unidades (Pró-Reitorias, Departamentos, Coordenações, mestrados e Setores) contribuindo para uma maior demanda por novos ramais com liberação de chamadas de longa distância. Assim como, existiu um consumo maior dos ramais que já possuíam o privilégio anteriormente.

Contas Telemar - Contrato Nº 09/2003 - DDD no Ano 2006

SEQ.	TELEFONE	CONTA	NOTA FISCAL	VALOR CONTA	VALOR BRUTO	OBS:
1	33206000	2006/01	471224	3.121,43	3447,19	Pg
2	33206000	2006/02	458275	3.419,12	3775,95	Pg
3	33206000	2006/03	465175	3.563,54	3935,44	Pg
4	33206000	2006/04	457390	3.853,62	4.255,79	Pg
5	33206000	2006/05	458357	4.182,20	4.618,66	Pg
6	33206000	2006/06	456683	4.433,77	4.896,49	Pg
7	33206000	2006/07	459777	4.300,29	4.749,08	Pg
8	33206000	2006/08	457190	4.103,05	4.531,25	Contestada
9	33206000	2006/09	457327	4.720,28	5.212,90	Contestada
10	33206000	2006/10	453422	4.579,27	5.057,17	Pg
11	33206000	2006/11	449169	4.228,70	4.670,02	Pg
12	33206000	2006/12	475572	5.127,49	5.662,61	Contestada
SOMA GERAL				49.632,76	54.812,55	
MÉDIA MENSAL (12 meses)				4.136,06	4.567,71	

Fonte: Departamento de Serviços Gerais

Renovação da Frota em 2006

ITEM	VEÍCULO	PLACA	LOTAÇÃO	EST.CONSERVAÇÃO	SITUAÇÃO
1	FIAT UNO	KJU-8094	DSP	BOM	NOVO
2	PÁLIO WEEKEND	KJU-8104	PRÓ-REITORIAS	BOM	NOVO
3	PÁLIO WEEKEND	KKE-9534	SERRA TALHADA	BOM	NOVO
4	MOTO	KKK-6214	SCV/ TAPACURÁ	BOM	NOVO
5	MOTO	KKK-6294	SCV/ TAPACURÁ	BOM	NOVO
6	ÔNIBUS	KFY-3246	SERRA TALHADA	BOM	NOVO
7	CAMINHÃO IVECO	KKZ-2476	SCV	BOM	NOVO
8	TRATOR JOHN DEERE		SCV/DPJ	BOM	NOVO

Fonte: Departamento de Serviços Gerais

Consumo de Combustíveis - Gasolina

MARCA/PLACA/ANO CARRO	KM RODADO	CONSUMO EM LITRO	GASTO C/MANUTENÇÃO
Fiat palio weekend	Kke-9534	não informado	280,16
Motocilceta	Kjd-9517	3.994	840,50
Motocilceta	Kjd-9477	2.361	350,66
Vw kombi	Kfp-9349	14.337	4.073,78
Vw gol	Kja-8272	14.602	4.783,98
Pálio weekend	Kju-8104	11.409	510,97
Fiat uno	Kju-8094	1.427	408,38
Vw santana	Kff-7762	11.668	7.521,61
Fiat dobló	Kku-7597	4.415	1.340,25
Vw saveiro	Kjm-7238	11.655	4.287,21
Motocicleta	Kkk-6294	4.907	492,60
Motocicleta	Kkk-6214	6.088	556,80
Ipanema	Kfh-6149	16.416	5.548,33
Pálio weekend	Kkt-5867	34.310	12.558,22
Pálio weekend	Kkt-5847	5.432	2.907,14
Vw kombi	Kff-4182	8.803	3.625,92
Vw saveiro	Kfh-3189	7.832	3.271,80
Motocicleta	Klg-2461	3.991	360,31
Motocicleta	Klg-2451	2.004	410,23
Pampa	Kfj-1808	1.427	249,51
Kombi	Khl-1685	3.590	2.916,93
Ipanema	Khc-1565	0	0
Kombi	Kgy-1557	15.976	4.701,57
Voyage	Khq-1537	0	390,92
Gol	Kgg-1480	7.575	3.513,54

Fonte: Departamento de Serviços Gerais

DEPARTAMENTO	CONSUMO EM LITRO
SMR	150,0
DPJ	1.225,0
IMPrensa	230,0
PESCA	10,0
PROCAMPI	304,0
SMMM	71,0

Fonte: Departamento de Serviços Gerais

DIESEL

MARCA/PLACA/ANO DO CARRO	KM RODADO	CONSUMO (LITRO)	GASTO C/ MANUTENÇÃO
MICROÔNIBUS	KGW-2221	0	5,48
HILUX	KFF-7742	16.378	15.193,83
HILUX	KLH-6692	24.817	8.001,25
DUCATO	KLH-5432	21.709	14.006,46
DUCATO	KLH-5472	30.144	12.508,55
D-40	KHB-2043	2.867	1.300,62
MB 1313	KGR-9933	15.417	17.802,41
MB 180D	KFT-6254	3.060	2.821,63
IVECO	KKZ-2476	5.101	1.139,69
T.BANDEIRANTE	KHD-1675	1.280	2.734,69
MICROÔNIBUS	KFH-2246	4.290	4.032,18
BANDEIRANTE	KLF-7266	8.108	1.558,98
MICROÔNIBUS	KMB-6886	12.978	5.103,56
MICROÔNIBUS	KJD-7037	24.399	11.057,70
MICROÔNIBUS	KJD-7047	17.765	8.688,50
MICROÔNIBUS	KJM-0507	23.206	12.863,22
ÔNIBUS	KFQ-0140	12.700	4.991,60
HILUX	KIT-5390	30.048	12.622,77
S-10	KKS-0632	15.110	3.862,59
T.BANDEIRANTE	KGJ-1443	0	159,00
D-20	KGQ-0160	0	66,51
ÔNIBUS	KJQ-6579	7.503	9.336,18
F 1000	KFX-2800	NÃO INFORMADO	7.964,38
D-20	KHB-0460	0	280,00
ÔNIBUS	KJU-2268	28.619,0	18.515,79
ÔNIBUS	KJU-5968	2.811,5	2.923,50

Fonte: Departamento de Serviços Gerais

DEPARTAMENTO	CONSUMO EM LITRO
DPJ	1.497,0
DEPA	250,0
DTR	727,0
IMPrensa	0,0
PROCAMP	0,0
SMMM	53,0

Fonte: Departamento de Serviços Gerais

Quanto a área física do Departamento de Serviços Gerais, no exercício de 2006, foram realizadas as obras:

Área Física				
Nº	Especificação	Início	Término	M2
01	Construção da nova sede da DPJ	13/03/06	11/07/06	90m ²
02	Construção de composteira	14/06/06	11/10/06	50m ²
03	Implantação do viveiro de mudas	03/05/06	30/09/06	200m ²

Fonte: Departamento de Serviços Gerais

A Pró-Reitoria de Administração – PROAD - procurou tornar mais transparente as compras da UFRPE. Para tanto, a quase totalidade dos recursos para material de consumo e permanente, foram realizadas através de pregões eletrônicos (foram 65 em 2006) e cotações eletrônicas. Isso garantiu, além da transparência, uma redução significativa no valor dos bens adquiridos, pela competição que se estabelece nesse tipo de licitação. Além disso, os editais estão, cada vez mais, procurando melhorar a qualidade dos produtos que a UFRPE adquire por meio de exigências de amostras dos produtos a serem vendidos. Um trabalho que tem o mérito na Comissão Permanente de Licitações, na Coordenação de Acompanhamento Técnico e Financeiro e Divisão de Material.

7.3.1 LICITAÇÃO

Relação da Comissão Permanente de Licitação - 2006

Processo	Objeto	Data	Status	Empreitada	Valor
PREG ELETR. 01/2006 PROC. 0372/06	Aquisição de Óleo Diesel e Gasolina p/abastecimento dos veículos da UFRPE a serviço do CODAI/UFRPE.	06/03/2006 09:00H	ENCERRADO	POSTO QUATRO DE CAMARAGIBE LTDA	20.714,00
PREG ELET02/06 PROC. 0741/06	Aquisição de 3 gabinetes odontológicos.	23/03/2006 09:00H	ENCERRADO	KAVO DO BRASIL INDÚSTRIA E COMÉRCIO LTDA	14.400,00
PREGÃO ELETR. 03/2006 PROC. 0897/06	Aquisição de 50.000l de óleo diesel e 25.000l de gasolina comum, parcelada.	28/03/2006 09:00H	ENCERRADO	FEDERAL DISTRIBUIDORA GASOLINA	142.294,00
PREGAO ELETR. 04/2006 PROC.11551/05	Serviços de vigilância e segurança orgânica para atender aos Campi da UFRPE localizados no Estado de PE.	20/04/2006 09:00H	ENCERRADO	JALFORT SEGURANÇA LTDA	543.999,96
PREG ELET05/06 PROC.2405/06	Aquisição de material químico, biológico e laboratorial.	06/06/2006 09:00H	ENCERRADO	FORTLABOR; HEXIS; BIOLABO; BIOSYSTEMS; BIONOVA, OUTROS	4.401,69

RELATÓRIO DE GESTÃO 2006 - PROPLAN

P ELETR.06/06 PROC. 6160/06	Aquisição de um caminhão de carga.	07/0609.H	ENCERRADO	IVECO FIAT BRASIL LTDA	74.449,00
P ELETR.07/06 PROC. 4824/06	Aquisição de suprimentos para informática.	23/06/2006 09:00H	ENCERRADO	MR PAPER; DISPEL; CIL INFORMATIC; SIRACUSOUTROS	14.754,18
PREGAO ELETR. 08/2006 PROC. 5888/06	Confecção de mobiliário para a sala de artes e os laborat. de Biologia, Anatomia e Mecânica do CODAL.	26/06/2006 09:00H	ENCERRADO	SERRARIA OPERARIA LTDA.	28.899,00
P ELETR.09/06 PROC. 4911/06	Aquisição de 173 títulos de livros para a BC e UAG.	27/06/2006 09:00H	ENCERRADO	ENTRELINHAS SOUBEL; DIST. CURITIBA; CIÊN E CULTURA	37.198,51
PREGAO ELETR. 10/2006 PROC. 6769/06	Serviço agen. de viagens:reserva, emissão,venda bilhetes passagem transporte aéreo, nacional e inter.	30/06/2006 09:00H	ENCERRADO	STANGE VIAGENS E TURISMO LTDA	496.490,00
P ELETR.11/06 PROC. 3219/06	Aquisição de ração para peixes, de forma parcelada.	30/06/2006 10:00H	ENCERRADO	R. DE SOUSA LIMA	16.160,00
P ELETR.12/06 PROC. 4490/06	Aquisição de dois automóveis.	18/07/2006 09:00H	ENCERRADO	ITALIANA AUTOMOVEIS DO RECIFE LTDA	71.850,00
P ELETR.13/06 PROC. 6767/06	Aquisição de um trator agrícola.	01/08/2006 09:00H	ENCERRADO	NORTEAGRO PRODUTOS AGRÍCOLAS LTDA	53.800,00
P ELETR.14/06 PROC. 1220/06	Aquisição de uma prensa para ensaio de adensamento - DTR	31/07/2006 10:00H	ENCERRADO	SOLOTEST – APARELHOS PARA MECÂNICA DO SOLO	33.000,00
PREGÃO ELETR. 15/2006 PROC. 6864/06	Aquisição de Suprimento de Informática p/ o Almoxarifado Central	15/08/2006 09:00H	ENCERRADO	WINNER, NIT FORM, NE SUPRIMENTOS, MEGADATA, MULTILASER, E OUTROS	56.498,69
P ELETR.16/06 PROC. 6865/06	Aquisição de Material de Expediente para o Almoxarifado Central	15/08/2006 11:00H	ENCERRADO	ABC; ATAKA BRASIL; CCP; CIL; CASTALÃ; DF; DISPEL; IBS;	85.085,07
P ELETR.17/06 PROC. 6714/06	Aquisição de Material de Limpeza para o Almoxarifado Central	15/08/2006 15:00H	ENCERRADO	CRISTIANE DAYSE;ACL; DIPROGE;IBS;KASEL;MJ;MAXIM	24.339,24
P ELETR.18/06 PROC. 5032/06	Aquisição de Material de Consumo Restaur. Gradil cerca o C. D Irmãos	16/08/2006 09:00H	ENCERRADO	ANFA; DIPROGE; e LIMARI	10.416,33
P ELETR.19/06 PROC. 6555/06	Aquisição de (2) motocicletas, tipo Cross.	16/08/2006 10:00H	ENCERRADO	MOTOPARTS COM. IMP. LTDA	17.020,00
PREGÃO ELETR. 20/2006 PROC. 3861/06	Aquisição de telhas fibrocimento, cumeeiras, madeiras (viga) e parafusos de fixação de telhado.	17/08/2006 09:00H	ENCERRADO	LIMARI, DEP. CONSTRUTOR e LOJAS DO PINTOR	10.652,21
PREGÃO ELETR. 21/2006 PROC. 4998/06	Aquisição de materiais de consumo e equipamentos para o Setor de Manutenção e Reparos da UFRPE.	18/08/2006 09:00H	ENCERRADO	ALTA LUZ; ANFA; ANDRADE COMERCIO; CAMPOS MAIA; ELETRO SILVA E OUTROS	101.740,67
PREGÃO ELETR. 22/2006 PROC. 7563/06	Serviço de manutenção preventiva de um seqüenciador de DNA, modelo MegaBace, c/substit. de capilares	29/08/2006 09:00H	ENCERRADO	DESERTO / REPETIDO ATRAVÉS DO PE Nº24/06	
P ELETR.23/06 PROC. 7864/06	Aquisição de 212 títulos de livros para a BC e UAG.	13/09/2006 09:00H	ENCERRADO	BERTON & COSMO; P. LIVROS; ZAMBONI;AGROLIVROS;	79.315,07
PREGÃO ELETR. 24/2006 PROC. 7563/06	Serviço de manutenção preventiva de um seqüenciador de DNA, modelo MegaBace, c/substit. de capilares	19/09/2006 09:00H	ENCERRADO	AMERSHAM BIOSCIENSES DO BRASIL LTDA	12.680,00
PREGÃO ELETR. 25/2006 PROC. 9530/06	Aquisição de 155 títulos de livros	25/09/2006 09:00H	EM ANDAMENTO	SGE; ROSA D POVO; BERTON & COSMO; TECMEDD; RC; AGROLIVROS E OUTROS	70.231,44
PREGÃO ELETR. 26/2006 PROC. 9682/06	Aquisição de 175 títulos de livros	28/09/2006 09:00H	ENCERRADO	SGE; ROSA DO POVO; GD DISTRIBUIDORA; RC; SUPERPEDIDO E OUTROS	79.070,65
P ELETR.27/06 PROC. 1428/06	Aquisição de material para rede telefônica da UFRPE	26/09/2006 09:00H	ENCERRADO	ANFA COMERCIAL; MEGAINFO e MAX-FER COMERCIAL LTDA	8.381,19
P ELETR.28/06 PROC. 9124/06	Confecção de 1350 camisas e 200 bonés p/apoio às ativ. de extensão.	23/10/2006 09:00H	ENCERRADO	MR MERCANTIL RODRIGUES LTDA ME	7.680,00
P ELETR.29/06 PROC. 11811/06	Serviços de montagem de espaços p/ divulg. da 66ª Expo Norde Animais.	31/10/2006 09:00H	ENCERRADO	1 PROPOSTA APRESENTADA FOI DESCLASSIFICADA	
P ELETR.30/06 PROC. 10059/06	Aquisição de 194 títulos de livros.	23/11/2006 09H - local	ENCERRADO	ENTRELINHAS; KONTOS; DISTR. DO BEM; LETRAL e OUTROS	96.863,06
P ELETR.31/06 PROC. 11940/06	Aquisição de 131 títulos de livros.	24/11/2006 09H - local	ENCERRADO	LETRAL; CANUTO; LIVRARIA DO BEM; CAROLINA DE MENEZES, E	55.318,25
P ELETR.32/06 PROC. 14749/06	Aquisição de mobiliário.	22/11/2006 14H - local	ENCERRADO	SUPPLY; RUMOFLEX; E.T. FILHO; BOARD NET; CASTOFAR	108.576,60
P ELETR.33/06 PROC. 14744/06	Aquisição de ração animal.	22/11/2006 10H - local	ENCERRADO	MARCOS ANTONIO SANTOS SOUZA e R. DE SOUSA LIMA	20.512,70
P ELETR.34/06 PROC.	Aquisição de 25 gaveteiros laterais.	23/11/2006 10H - local	ENCERRADO	INCOMEL INDUSTRIA	4.987,00
PREGÃO ELETR. 35/2006 PROC. 14750/06	Aqui. Projet. Multimídia, retroprojet., c. fotográf. digital, tela de projeção, projetor de slaide e copiadora digital.	22/11/2006 09H - local	ENCERRADO	LICIBRAZ; AUDIOMINAS e TES TECNOLOGIA	40.923,50
PREGÃO ELETR. 36/2006 PROC. 13721/06	Aquisição de equipamentos (switchs e conversores óticos) para a rede de transmissão de dados da UFRPE.	21/11/2006 09H - local	ENCERRADO	JAIME EDIVAN; KRISTA ELETRONICA e ARPSIST	28.609,00
P ELETR.37/06 PROC. 14746/06	Aquisição de aparelhos de ar	21/11/2006	ENCERRADO	REIFASA; ATIVA; STR; GAZIN e IAS	

RELATÓRIO DE GESTÃO 2006 - PROPLAN

	condicionado.	14H - local		INTERNACIONAL	84.286,87
P ELETR.38/06 PROC. 14748/06	Aquisição de eletrodomésticos e eletroeletrônicos.	27/11/2006 09H – local	ENCERRADO	GAZIN; ATIVA; CENTERGAS; TECUSUPRI; FUJIOKA; LIMARI.	64.870,86
PREGÃO ELETR. 39/2006 PROC.	Circuito UAG/UAST	01/12/2006 09H – local	ENCERRADO	EMBRATEL S/A	89.980,00
PREGÃO ELETR. 40/2006 PROC. 14747/06	Aquisição de equipamentos de informática(microcomputador, notebook, impressora, etc.)	30/11/2006 08:30H local	ENCERRADO	PLUGNET; AMLUZ; NORDOMP; COMPUADD; E.R. MARCHIORO; CIL, E OUTRAS	208.694,20
P ELETR.41/06 PROC. 9701/06	Aquisição de 2 microcomputadores e 1 impressora Braille.	30/11/2006 14H – local	ENCERRADO	BENGALA BRANCA e COMPUADD	15.202,00
P ELETR.42/06 PROC. 9671/05	Aquisição de um aparelho de raio-x transportável.	30/11/2006 09:30Hlocal	ENCERRADO	CASA DO MÉDICO IND.	14.900,00
PREGÃO ELETR. 43/2006 PROC. 12359/06	Aquisição de 22 aparelhos de ar condicionado tipo split, incluindo instalação/CENAPESQ	30/11/2006 15H – local	ENCERRADO	REFRILINE REFRIGERAÇÃO	54.399,00
P ELETR.44/06 PROC. 10630/06	Aquisição de mobiliário de uso de biblioteca.	01/12/2006 08:30Hlocal	ENCERRADO	ET FILHO; ESTRELA e KUTZ;	28.700,00
PREGÃO ELETR. PROC. 45/2006	Aquisição de material para manutenção predial.	01/12/2006 09:30H local	ENCERRADO	CAMPOS MAIA;ANFA COMERC; ELETRICOM; SUL AR E ÁGUA; DIST.FERR.ALENCAR;SER SERV;	22.931,75
PREGÃO ELETR. 46/2006 PROC.	Aquisição de material de limpeza e produtos de higiene pessoal.	01/12/2006 08:30H- local	ENCERRADO	NORLUX; K.S VIEIRA; MISTER PAPER; TUTTO LIMP; FRANCISCO BARBOZA; GOMES	16.372,40
PREGÃO ELETR. 47/2006 PROC. 15171/06	Aquisição de material de expediente.	05/12/2006 09H – local	ENCERRADO	RN DIST.;DF. DIST;MR PAPER; IBS;HYPPEER;MAXIM; WZR; MASTERMIX; POWER PRINT; MG COM; AÇÃO COM.; MARIA DO AMPARO; PHI; JUNIPERO; RESMA; GIMBA; RIPEL; SAFRA;	113.136,75
PREGÃO ELETR. 48/2006 PROC. 15170/06	Aquisição de suprimentos para informática.	05/12/2006 08H - local	ENCERRADO	DUPLYTEC; HD COM; GOLDEN; ATAKA; WINNER; POWER PRINT; PRINTMAX; Mª DAS NEVES; AÇÃO COM; MR SANTOS; ARISTIDES; ESPEDITO; MULTILASER;	46.122,69
PREGÃO ELETR. 49/2006 PROC. 12334/06	Serviços técnic profis especializados, visando a execução do Programa de Capacitação dos Téc Administrativ em Educação da UFRPE	01/12/2006 10H - local	ENCERRADO	FUNDAÇÃO APOLONIO SALLES – FADURPE	69.215,00
PREGÃO ELETR. 50/2006 PROC. 15230/06	Aquisição de equipamentos para o Laboratório de Ensino da Unidade Acadêmica de Garanhuns.	06/12/2006 08:30H local	ENCERRADO	F. SCHMIDT;SOVEREING;MULT DIAGNOSTICA;SER SALI;; STANDARD;GUTENBERG; MARCONILAB; LOCCUS; URQ LABOR;BRIKEL;AAKER; MARCELO GIANETTI; SERPE; GEOCENTER;COM. EVOLUÇÃO; FLOPTEC; ANDRADE; RPM; MEDICAL;N. QUIMICA; PROXY; ELETRRONICA HENRIQUE; MARCO RIBEIRO; HOMIS; SERCON; BIONOVA; SOLOTEST; POLITERM; ALPAX; MARTE; SUL AR; ROSE MERIE; BIOSYSTEM;	199.576,93
PREGÃO ELETR. 51/2006 PROC. 15808/06	Aquisição de material químico e laboratorial	06/12/2006 09:30H local	ENCERRADO	WORLDTECH; MULT DIAG.; POLYSUTURE; FORTLABOR; KIMICALBINO; URQ LABOR; JECA PROD.; CAMP-LAB; PRONTILAB; ASP LABOR; ROCHA E SOARES; MEDICAL; BIOQUIMICA; ISOFAR; IBF; LM FARMA; DIBRAX; ROSE MERIE; BIOSYSTEMS; EQFLEX;	99.289,74
P ELETR.52/06 PROC. 15988/06	Aquisição de equipamentos para o laboratório de Ensino da UAG	07/12/2006 09:00Hlocal	ENCERRADO	FURTADO & SCHMIDT; ALLCOMP; BUNKER; BIOSYSTEMS;	51.499,00
P ELETR.53/06 PROC. 15226/06	Aquisição de microscópios para o laboratório de ensino da UAG	07/12/2006 10:00Hlocal	ENCERRADO	CARL ZEISS DO BRASIL LTDA.	248.300,00
P ELETR.54/06 PROC. 15229/06	Aquisição de eletrodomésticos para o laboratório de ensino da UAG	11/12/2006 13:00Hlocal	ENCERRADO	EQUIPEL; SEVENE; AUDIOMINAS; CAMPOS; JOSENILSON NUNES.	21.968,12
P ELETR.55/06 PROC. 15222/06	Aquisição de mobiliário para o laboratório de ensino da UAG	12/12/2006 09:00Hlocal	ENCERRADO	COM. LUTZ; MOVEIS JB; SUPPLY; PATRICIA CARLA; SEVENE; POWER PRINT; ET & FILHO; ESTRELA;	152.410,00
P ELETR.56/06 PROC. 15225/06	Aquisição de implementos agrícolas e veículos para UAG	11/12/2006 14:00Hlocal	ENCERRADO	EQUIPEL; UNISAUDE; GMP MAQUINAS; MAQTRAL;	244.656,88
PREGÃO ELETR.	Aquisição de equipamentos multimídia	12/12/2006		MUSICAL JOINVILLE; AMLUZ; V &	

RELATÓRIO DE GESTÃO 2006 - PROPLAN

57/2006 PROC. 15227/06	para o laboratório de ensino da UAG	08:30h local	ENCERRADO	M INFORM; SUL BRASIL; TES TECN.; DIRCEL LONGO;	34.136,98
PREGÃO ELETR. 58/2006 PROC. 15228/06	Aquisição de equipamentos de informática para o laboratório de ensino da UAG	12/12/2006 10:00h local	ENCERRADO	R2 CONNECT; PLUGNET; VELLONI; COMPUADD; V&M; CRISTIANE DE SOUZA; PORT;	143.936,00
PREGÃO ELETR. 59/2006 PROC. 16085/06	Aquisição de 80 microcomputadores e 80 estabilizadores para os laboratórios de informática da UFRPE	12/12/2006 14:00h local	ENCERRADO	FLORIDA INFORMATICA;	163.255,00
PREGÃO ELETR. 60/2006 PROC. 16033/06	Aquisição de licenças de uso do sistema operacional windows xp profissional, da suíte de aplicativos .	11/12/2006 14:30h local	ENCERRADO	ALLEN RIO; SOFHAR GESTAO;	62.638,00
P ELETR.61/06 PROC016176/06	Aquisição de quatro copiadoras.	14/12/2006 08:00hlocal	ENCERRADO	SOLIVETTI COM. SERV. LTDA EPP	17.490,00
P ELETR.62/06 PROC. 8340/06	Aquisição de máquinas e equipamentos gráficos para a Editora da UFRPE.	14/12/2006 09:00hlocal	ENCERRADO	PROGRAF; ABDON COMERCIO; MG COMERCIO; DATEC; SICOLI RADIAL;	158.221,67
P ELETR.63/06 PROC153999/06	Aquisição de material de expediente e suprimentos para informática PET	14/12/2006 10:00hlocal	ENCERRADO	R.S. BRASIL; RN DISTR. DISPEL; HYPPEER; WINNER; POWER PRINT; LAZARO BEZERRA; JJ ALIMENTOS; SUPRIMAIS; JUNIPERO; RIPEL;	7.392,66
P ELETR.64/06 PROC. 16375/06	Aq. de (1) elevador de passageiros (2) plataformas elevatórias.	15/12/2006 08:00hlocal	ENCERRADO	ELEVADORES SUPER LTDA; THYSSENKRUPP ELEVADORES	136.000,00
PREGÃO ELETR. 65/2006 PROC. 15649/06	Perfuração de um poço tubular para abastecimento de água potável no campus José Ermírio de Moraes...	15/12/2006 09:00h local	ENCERRADO	DESERTO	
CONCORRÊNCIA 01/2006 PROC. 2252/06	Cessão de uso de um espaço físico com área de 8,20 m², situado no 1º andar do Prédio da BC/UFRPE.	04/05/2006 10:00H	ENCERRADO	DESERTA	
CONCORRENCIA 02/2006 PROC. 5215/06	Exec.obras de conclusão do prédio de salas aula na Zona 04 e DZ	28/07/2006 10:00H	ENCERRADO	O&M EMPREENDIMENTOS LTDA	622.567,19
CONCORRENCIA 03/2006 PROC. 11938/06	Construção dos prédios destinados à casa do estudante, aos laboratórios e salas de professores da UAG.	29/11/2006 10:00H	ENCERRADO	ERDNA ENGENHARIA LTDA	1.868.016,
T P Nº 01/2006 PROC./06	Construção do Lab. de Agroindústria do Colégio Agrícola Dom Agostinho Ikas-CODAI no Campus Senador José Hermírio de Moraes-Tiúma	14/07/2006 10:00H	ENCERRADO	JALES CONSTRUÇÕES E EMPREENDIMENTOS LTDA	178.424,69
TP Nº 02/2006 PROC. 13367/06	Construção do Prédio de Pós-Graduação em Engenharia Agrícola do DTR.	28/11/2006 09:00H	ENCERRADO	SEIC SERVIÇO DA INDÚSTRIA DA CONSTRUÇÃO LTDA	761.126,99
TP Nº 03/2006 PROC. 13081/06	Construção do Laboratório de Agroindústria do CODAI/UFRPE.	28/11/2006 15:00H	ENCERRADO	KAIZEN CONSTRUÇÕES & INCORPORAÇÕES LTDA	219.847,06
CONVITE Nº 01/2006 PROC.	Const. (1) dique lavagem, lubrificação do setor de transporte e do labo. de análises da DAMO/UFRPE	29/11/2006 16:00H	ENCERRADO	FJM CONSTRUÇÕES LTDA	69.725,40
CONVITE Nº 02/06 PROC.	Constr duas salas de aula no Depart de Letras e C. Humanas	13/12/2006 09:00H	ENCERRADO	DIAMANTE CONSTRUÇÕES E SERVIÇOS LTDA	55.842,57
CONVITE Nº 03/06 PROC.	Pintura da casa de estudantes nºs 1, 2 e 3, localizadas no c. de D.irmãos.	13/12/2006 09:00H	ENCERRADO	DIAMANTE CONSTRUÇÕES E SERVIÇOS LTDA	25.203,20
CONVITE Nº 04/2006 PROC.	Elab de Proj climatização e reforma do Laborat de Biopolímero Est Experi Cana-de-Açúcar de Carpina.	13/12/2006 09:00H	ENCERRADO	SOCLIMA ENGENHARIA LTDA	131.042,39
CONVITE Nº 05/2006 PROC.	Reforma da BC/UFRPE, visando a adeq, de suas instal. aos portadores de necessidades especiais.	13/12/2006 09:00H	ENCERRADO	DIAMANTE CONSTRUÇÕES E SERVIÇOS LTDA	57.917,86
CONVITE Nº 06/2006 PROC.	Reformas de instalações prediais em vários departamentos acadêmicos localizados no campus de D Irmãos.	13/12/2006 09:00H	ENCERRADO	DIAMANTE CONSTRUÇÕES E SERVIÇOS LTDA	75.291,52
TOTAL R\$					9.105.898,65

Fonte: Pró-Reitoria de Administração – PROAD

7.3.2 CONTRATO

Contratos Firmados e em andamento

Nº CONTRATO CONTRATADO	T. ADITIVO PROCESSO	OBJETO	INÍCIO/FIM	VALOR (R\$)
15/1998 BANCO BRADESCO S/A	---	CONCESSÃO DE USO REMUNERADO DE ÁREA (POSTO DE ATENDIMENTO BANCÁRIO)	03/11/98 02/11/03	300.000,00
	004995/1998	ALTERAÇÃO DA CLÁUSULA QUARTA DO CONTRATO (SERVIÇOS BANCÁRIOS)	10/12/98 02/11/03	---
	01/1998 011041/1998	PRORROGAÇÃO DO PRAZO DE VIGÊNCIA	03/11/03 02/11/08	600.000,00
	02/2003 009280/2003			

RELATÓRIO DE GESTÃO 2006 - PROPLAN

	---	COLETA DE RESÍDUOS SÓLIDOS (COMUM)	07/11/01	12.105,60
	004197/2001		06/11/02	
04/2001	01/2002	PRORROGAÇÃO DO PRAZO DE VIGÊNCIA	07/11/02	---
ELUS ENGENHARIA	011333/2002		06/11/03	
LIMPEZA URBANA E	02/2003	REAJUSTE DO PREÇO DA COLETA	07/11/02	14.352,00
SINALIZAÇÃO LTDA	011333/2002		06/11/03	
	03/2003	PRORROGAÇÃO DO PRAZO DE VIGÊNCIA E REAJUSTE DO PREÇO DA COLETA	07/11/03	17.472,00
	007437/2003		06/11/04	
	04/2004	PRORROGAÇÃO DO PRAZO DE VIGÊNCIA E REAJUSTE DO PREÇO DA COLETA	07/11/04	19.968,00
	010363/2004		06/11/05	
	05/2005	PRORROGAÇÃO DO PRAZO DE VIGÊNCIA	07/11/05	4.608,00
	011895/2005		31/01/06	
	---	LOCAÇÃO DO IMÓVEL SITUADO NA HIGS, QUADRA 704, BLOCO D, CASA 4, BRASÍLIA – DF	01/11/02	30.600,00
	002439/2001		31/10/03	
08/2002	01/2003	PRORROGAÇÃO DO PRAZO DE VIGÊNCIA	01/11/03	38.834,52
HAMILTON DE LEMOS	008913/2003		31/10/04	
MATTA	02/2004	PRORROGAÇÃO DO PRAZO DE VIGÊNCIA	01/11/04	42.772,32
	010487/2004		31/10/05	
	03/2005	PRORROGAÇÃO DO PRAZO DE VIGÊNCIA	01/11/05	43.662,00
	11642/2005		31/10/06	
	04/2006	PRORROGAÇÃO DO PRAZO DE VIGÊNCIA	01/11/06	45.046,08
	013897/2006		31/10/07	
	---	SERVIÇOS DE VIGILÂNCIA PATRIMONIAL NO CAMPUS DE DOIS IRMÃOS	09/09/02	313.184,16
	006169/2001		08/09/03	
14/2002	01/2002	ACRÉSCIMO DE 3 POSTOS DE VIGILÂNCIA (DOIS PARA O CODAI E UM PARA CAMPUS DOIS	16/10/02	65.928,28
SENA SEGURANÇA	010475/2002	IRMÃOS)	08/09/03	
INTELIGENTE E	02/2003	REAJUSTE DE PREÇOS	22/04/03	29.346,24
TRANSPORTE DE	002524/2003		08/09/03	
VALORES LTDA	03/2003	PRORROGAÇÃO DO PRAZO DE VIGÊNCIA	09/09/03	442.859,52
	006977/2003		08/09/04	
	04/2004	REAJUSTE DE PREÇOS E PRORROGAÇÃO DO PRAZO DE VIGÊNCIA	09/09/04	507.797,15
	003283/2004		08/09/05	
	05/2005	REAJUSTE DE PREÇOS E PRORROGAÇÃO DO PRAZO DE VIGÊNCIA	09/09/05	542.976,53
	005968/2005		08/09/06	
	06/2006	PRORROGAÇÃO DO PRAZO DE VIGÊNCIA E REAJUSTE DE PREÇOS	09/09/06	563.434,23
	007173/2006		08/09/07	
	---	SERVIÇOS DE COLETA, TRANSPORTE, TRATAMENTO E DESTINAÇÃO FINAL DE RESÍDUOS	29/10/02	21.840,00
	009501/2000	PATOLÓGICOS	28/10/03	
17/2002	01/2003	SUBSTITUIÇÃO DO Nº DO CNPJ	27/08/03	---
SERQUIP –	007434/2003		28/10/03	
SERVIÇOS,	02/2003	PRORROGAÇÃO DO PRAZO DE VIGÊNCIA E REAJUSTE DO PREÇO	29/10/03	25.500,00
CONSTRUÇÕES E	007434/2003		28/10/04	
EQUIPAMENTOS	03/2004	PRORROGAÇÃO DO PRAZO DE VIGÊNCIA E REAJUSTE DO PREÇO	29/10/04	28.668,60
LTDA	010362/2004		28/10/05	
	04/2005	PRORROGAÇÃO DO PRAZO DE VIGÊNCIA E REAJUSTE DO PREÇO	29/10/05	29.287,44
	010586/2005		28/10/06	
	05/2006	ACRÉSCIMO DE UMA BOMBONA	31/05/06	3.050,78
	004764/2006		28/10/06	
	06/2006	PRORROGAÇÃO DO PRAZO DE VIGÊNCIA E REAJUSTE DO PREÇO	29/10/06	37.810,50
	012498/2006		28/10/07	
18/2002 EMPRES.	---	SERVIÇOS MÚLTIPLOS – SEDEX	24/04/02	78.000,00
BRASILEIRA DE	000240/2002		23/04/07	
CORREIOS E	01/2003	ALTERAÇÃO DO SUBITEM 2.8.1.3 DA CLÁUSULA 2ª DO CONTRATO	07/02/03	---
TELÉGRAF – ECT	014855/2002		23/04/07	
19/2002 EMPRES.	---	SERVIÇOS SERCA	24/05/02	60.000,00
BRAS. DE CORREIOS	000241/2002		23/05/07	
E TELÉGRAF – ECT	01/2006	ALTERAÇÃO DA CLÁUSULA QUINTA DO CONTRATO	17/02/06	---
	014625/2005		23/05/07	
04/2003 B ABN	---	CESSÃO DE USO DO PRÉDIO Nº 1.17-B PARA INSTALAÇÃO DE POSTO DE ATENDIMENTO	01/07/03	612.714,00
AMRO REAL S/A	003526/2003	BANCÁRIO	30/06/08	
	---	SERVIÇO TELEFÔNICO FIXO COMUTADO (STFC) – NA MODALIDADE DE LONGA DISTÂNCIA	28/11/03	57.977,00
	002733/2003	NACIONAL (DDD)	27/11/04	
09/2003	01/2004	ALTERAÇÃO DO CNPJ DA MATRIZ PELO CNPJ DA FILIAL DO LOCAL DA PRESTAÇÃO DOS	09/11/04	---
TELEMAR NORTE	009454/2004	SERVIÇOS	27/11/04	
LESTE S/A	02/2004	PRORROGAÇÃO DO PRAZO DE VIGÊNCIA	28/11/04	57.976,92
	012763/2004		27/11/05	
	03/2005	PRORROGAÇÃO DO PRAZO DE VIGÊNCIA	28/11/05	57.976,92
	12038/2005		27/11/06	
	04/2006	ALTERAÇÃO DO CNPJ DA FILIAL NO ESTADO DE PERNAMBUCO PELO CNPJ DA MATRIZ	23/05/06	---
	005205/2006		27/11/06	
	05/2006	PRORROGAÇÃO DO PRAZO DE VIGÊNCIA	28/11/06	72.471,00
	015520/2006		27/11/07	
01/04 – CONCES USO	---	CONCESSÃO PELO IPA PARA USO GRATUITO PELA UFRPE DE UMA ÁREA SITUADA EM SERRA	02/04/04	---
CONC UFRPE	006935/2003	TALHADA	01/04/14	
	---	SERVIÇOS DE LIMPEZA E CONSERVAÇÃO	30/03/04	855.000,00
	003181/2003		04/04/05	
09/2004	01/2004	RECOMPOSIÇÃO DO EQUILÍBRIO ECONÔMICO-FINANCEIRO DO CONTRATO	03/04/04	105.981,09
SOLL – SERVIÇOS,	005963/2004		04/04/05	
OBRA E LOCAÇÕES	02/2004	ACRÉSCIMO DE 10 SERVENTES DE LIMPEZA E INCLUSÃO DO CUSTO DE 12 ADICIONAIS DE	31/01/05	18.460,84
LTDA	008080/2004	INSALUBRIDADE	04/04/05	
	03/2005	REAJUSTE DE PREÇOS E PRORROGAÇÃO DO PRAZO DE VIGÊNCIA	05/04/05	1.171.598,37
	002659/2005		04/04/06	
	04/2005	RESTAURAR O EQUILÍBRIO ECONÔMICO-FINANCEIRO DO CONTRATO (PAGAMENTO DE	19/12/05	144.224,50
	006892/2005	ADICIONAL DE INSALUBRIDADE)	04/04/06	
	05/2006	PRORROGAÇÃO DO PRAZO DE VIGÊNCIA	05/04/06	1.353.676,59
	001334/2006		31/03/07	
	06/2006	REAJUSTE DE PREÇOS	01/10/03	277.828,38
	005418/2006		31/03/07	
	---	FORNECIMENTO DE REFEIÇÕES NO RU AOS ALUNOS DAS RESIDÊNCIAS ESTUDANTIS E AO	01/05/04	410.201,00
	003242/2003	PÚBLICO	30/04/05	
12/2004	01/2005	PRORROGAÇÃO DA VIGÊNCIA C/ ACRÉSCIMO DE 25% E ALTERAÇÃO DAS CLÁUSULAS 8ª, 9ª E	01/05/05	552.000,00
	001577/2005	10ª	30/04/06	

RELATÓRIO DE GESTÃO 2006 - PROPLAN

RECANTO DA GULA LTDA. ME	02/2006 004632/2006	ALTERAÇÃO DAS CLÁUSULAS PRIMEIRA, TERCEIRA, NONA E O INCISO I DO § 2º DA CLÁUSULA DÉCIMA QUARTA DO CONTRATO	28/04/06 30/04/07	17.585,4(cessã o de uso)
	03/2006 014295/2006	RESCISÃO AMIGÁVEL	30/11/06 30/11/06	---
	---	VENDA DE MANUAL DO CANDIDATO E RECEBIMENTO DE FICHAS DE INSCRIÇÕES – CODAI	07/06/04 06/06/05	---
14/2004 EMPRESA BRASILEIRA DE CORREIOS E TELÉGRAFOS – ECT	005247/2004 01/2004 010122/2004	ESTABELECE PERÍODO PARA VENDA DE MANUAIS E REALIZAÇÃO DE INSCRIÇÕES	18/10/04 19/11/04	---
	02/2005 004772/2005	ESTABELECE PERÍODO PARA VENDA DE MANUAIS E REALIZAÇÃO DE INSCRIÇÕES, E PRORROGAR O PRAZO DE VIGÊNCIA	27/05/05 07/06/06	---
	03/2005 011524/2005	ESTABELECE PERÍODO PARA VENDA DE MANUAIS E REALIZAÇÃO DE INSCRIÇÕES	20/10/05 11/11/05	---
16/2004 EXATA TURISMO E VIAGENS LTDA	---	AGENCIAMENTO DE VIAGENS (RESERVA, EMISSÃO E VENDA DE BILHETES DE PASSAGENS AÉREAS)	13/07/04 12/07/05	360.000,00
	004824/2004			
	01/2005 004510/2005	PRORROGAÇÃO DO PRAZO DE VIGÊNCIA	13/07/05 12/07/06	360.000,00
18/2004 TNL PCS S/A	---	CESSÃO DE USO DE ÁREA SITUADA AO LADO DA CAIXA D'ÁGUA DO DZ PARA IMPLANTAÇÃO DE ERB	09/09/04 08/09/09	64.800,00
	008904/2003			
	---	SERVIÇOS DE RECEPÇÃO NAS PORTARIAS OU RECEPÇÕES DA UFRPE E DO CODAI	22/11/04 21/11/05	166.892,16
	008598/2004			
21/2004 PRISMA CONSULTORIA E SERVIÇOS LTDA	01/2005 002935/2005	REAJUSTE DE PREÇOS	01/02/05 21/11/05	13.321,01
	02/2005 11690/205	PRORROGAÇÃO DO PRAZO DE VIGÊNCIA	22/11/05 21/11/06	183.371,76
	03/2006 009074/2006	PRORROGAÇÃO DO PRAZO DE VIGÊNCIA E REAJUSTE DE PREÇOS	22/11/06 21/11/07	238.218,24
22/04 LF MICROS COM. INF. LTDA	---	AQUISIÇÃO DE 50 MICROCOMPUTADORES, INCLUINDO SERVIÇO DE ASSISTÊNCIA TÉCNICA	30/12/04 30/01/06	100.000,00
	009307/2004			
6/05 P. COMÉRCIO E REPRES. LTDA.	---	AQUISIÇÃO DE 01 MICROCOMPUTADOR	27/01/05 26/03/06	5.638,00
	013328/2004			
7/05 LF & MICROS COMÉR INF. LTDA.	---	AQUISIÇÃO DE 12 MICROCOMPUTADORES	03/02/05 02/03/06	28.656,00
	013328/2004			
08/2005 SURUAGY INFORMÁT LTDA.	---	AQUISIÇÃO DE 03 SERVIDORES DE BANCO DE DADOS E 01 SERVIDOR DE REDE	10/02/05 09/04/08	103.960,00
	013859/2004			
	---	SERVIÇOS DE MANUTENÇÃO PREDIAL	04/01/05 03/01/06	259.582,68
	001497/2004			
09/2005 CLÓVIS DE BARROS LIMA CONSTRUÇÕES E INCORPORAÇÕES LTDA	01/2005 001872/2005	REAJUSTE DE PREÇOS	07/06/05 03/01/06	18.319,68
	02/2005 003255/2005	ACRÉSCIMO DE SERVIÇOS RELATIVO AS ATIVIDADES DE PEDREIRO, CARPINTEIRO E INSTALADOR DE TELECOMUNICAÇÕES	01/07/05 03/01/06	33.212,55
	03/2005 11988/2005	PRORROGAÇÃO DO PRAZO DE VIGÊNCIA	04/01/06 31/12/06	343.238,52
	04/2006 014843/2005	REAJUSTE DE PREÇOS	07/04/06 31/12/06	31.189,58
13/2005 RADIOBRÁS	---	DISTRIBUIÇÃO DA PUBLICIDADE LEGAL IMPRESSA E / OU ELETRÔNICA DE INTERESSE DA UFRPE	22/02/05 21/02/10	500.000,00
	000282/2005			
15/2005 FADURPE	---	APOIO À EXECUÇÃO DO PROJETO DE DESENVOLVIMENTO INSTITUCIONAL ORIUNDO DO CONVÊNIO 577/SESU/2004	15/02/05 14/02/06	140.000,00
	013567/2004			
16/2005 FADURPE	---	APOIO À EXECUÇÃO DO PROJETO DE DESENVOLVIMENTO INSTITUCIONAL ORIUNDO DO CONVÊNIO 626/SESU/2004	06/04/05 05/04/06	650.000,00
	013827/2004			
	01/2006 003537/2006	PRORROGAÇÃO DO PRAZO DE VIGÊNCIA	06/04/06 31/12/06	---
18/2005 INSTIT EUVALDO LODI – I	---	SELEÇÃO DE ESTAGIÁRIOSPELO IEL PARA ATENDIMENTO AS NECESSIDADES DA UFRPE	01/04/05 31/03/06	14.000,00
	005285/2004			
19/2005 FADURPE	---	CESSÃO DE USO DO PRÉDIO 3.11 PARA FUNCIONAR COMO SEDE DA FADURPE	01/06/05 31/05/10	926,00 (MENSAL)
	013585/2004			
21/05 VCruzVIDA PREVIDÊ. S/A	---	SEGURO COLETIVO DE ACIDENTES PESSOAIS PARA OS ALUNOS ESTAGIÁRIOS DA UFRPE	01/06/05 31/05/06	6.000,00
	001170/2005			
23/05 MUNICÍP S. LOURENÇO MATA	---	CONCESSÃO REMUNERADA DO ESPAÇO DE 12 SALAS DE AULAS DO CODAI, ALÉM DE UMA SALA DESTINADA AO APOIO ADMINISTRATIVO	02/05/05 30/04/10	2.500,00 (MENSAL)
	003583/2005			
24/2005 NEXTEL TELECOMUNICAÇÕES LTDA	---	SERVIÇO MÓVEL ESPECIALIZADO – SME, MEDIANTE A LOCAÇÃO DE 10 RÁDIOS PORTÁTEIS	01/07/05 30/06/06	7.932,00
	003758/2005			
	01/2006 006234/2006	PRORROGAR O PRAZO DE VIGÊNCIA E SUBSTITUIR O CNPJ DA MATRIZ PELO DE SUA FILIAL NO ESTADO DE PERNAMBUCO	01/07/06 30/06/07	7.932,00
25/2005 SIEMENS LTDA.	---	LOCAÇÃO DE 01 CENTRAL PRIVADA DE COMUTAÇÃO TELEFÔNICA – CPCT CPA COM TECNOLOGIA TEMPORAL DIGITAL	01/07/05 30/06/09	255.000,00
	002069/2005			
	01/2006 004880/2006	SUBSTITUIR O CNPJ DA CONTRATADA DE Nº 44.013.159/0060-76 PELO DE SUA FILIAL NO RECIFE – PE, DE Nº 44.013.159/0007-01	23/05/06 30/06/09	---
26/2005 TELEMAR NORTE LESTE S/A	---	SERVIÇO TELEFÔNICO FIXO COMUTADO (STFC), NA MODALIDADE DE SERVIÇO LOCAL	01/08/05 31/07/06	100.945,92
	000363/2004			
	01/2006 001194/2006	REAJUSTE DE PREÇOS E PRORROGAÇÃO DO PRAZO DE VIGÊNCIA	01/08/06 31/07/07	144.180,00
27/2005 TECMAR ENGENH LTDA	---	CONSTRUÇÃO DA AGROINDÚSTRIA DO CENTRO DE EDUCAÇÃO PROFISSIONAL DOM AGOSTINHO IKAS – TIÚMA	23/09/05 22/02/06	90.799,74
	006414/2004			
28/2005 EMBRATEL	---	LOCAÇÃO DE UM CIRCUITO DEDICADO DE 128 KBPS PARA TRANSMISSÃO DE DADOS ENTRE O NTI E O CODAI	16/11/05 15/12/09	33.996,00
	002033/2005			
29/2005 INOVAR CONSTRUÇÕES E SERVIÇOS LTDA	---	RECUPERAÇÃO ESTRUTURAL DO PRÉDIO DE SALAS DE AULA DO DEPARTAMENTO DE ZOOTECNIA	01/11/05 30/04/06	99.649,97
	003527/2005			
	01/2006 004486/2006	ACRÉSCIMO DE SERVIÇOS E PRORROGAÇÃO DE PRAZOS	28/04/06 30/06/06	24.884,05
30/2005 FJM CONSTRUÇÕES LTDA.	---	CONSTRUÇÃO PARCIAL DO LABORATÓRIO DE DIGESTIBILIDADE DO DEPARTAMENTO DE ZOOTECNIA	10/11/05 09/04/06	51.824,18
	008256/2005			
	01/2006 001807/2006	ACRÉSCIMO DE SERVIÇOS E PRORROGAÇÃO DE PRAZOS	10/04/06 09/10/06	11.468,67
	02/2006 013449/2006	AJUSTES DE SERVIÇOS (ACRÉSCIMOS E SUPRESSÕES) COM PRORROGAÇÃO DO PRAZO DE VIGÊNCIA	06/10/06 09/12/06	---
31/05 ACM – SUPRIMENTOS E SERVIÇOS LTDA.	---	LOCAÇÃO DE UMA COPIADORA / IMPRESSORA DIGITAL PARA A IMPRENSA UNIVERSITÁRIA	01/11/05 30/11/09	192.000,00
	007006/2005			
32/2005 SENA SEG. INTELIG.	---	SERVIÇO DE VIGILÂNCIA E SEGURANÇA ORGÂNICA PARA A UAG (REF. APOSTILAMENTO DE REAJUSTE – PROCESSO 007267/2006 *)	01/11/05 30/04/06	126.554,90 * 2.942,14
	010804/2005			

RELATÓRIO DE GESTÃO 2006 - PROPLAN

TRANSP VALORES				
33/05 GEOSIST ENG. E PLANEJ	---	ELEBORAÇÃO DOS PROJETOS COMPLEMENTARES DOS PRÉDIOS DE LAB. DE GASTRONOMIA, SALAS DE AULA E PARQUES E JARDINS	24/11/05 23/02/06	25.722,74
34/2005 FJM CONSTRUÇÕES LTDA.	---	SERVIÇOS DE ENGENHARIA PARA CONCLUSÃO DO PRÉDIO BLOCO DE LABORATÓRIOS DO DCFL	30/12/05 29/05/06	105.993,26
	01/2006 005879/2006	ACRÉSCIMO DE SERVIÇOS E PRORROGAÇÃO DE PRAZOS	30/05/06 30/10/06	25.411,53
	02/2006 014259/2006	AJUSTES DE SERVIÇOS (ACRÉSCIMOS E SUPRESSÕES) COM PRORROGAÇÃO DO PRAZO DE VIGÊNCIA	27/10/06 30/12/06	---
35/2005 SEIC – SERVIÇO DA IND. DA CONSTR. LTDA.	---	SERVIÇOS DE RECUPERAÇÃO E REFORÇO ESTRUTURAL DO COLÉGIO AGRÍCOLA DOM AGOSTINHO IKAS – CODAI	16/12/05 15/03/06	29.937,35
	01/2006 000340/2006	SUBSTITUIÇÃO DE SERVIÇOS	17/02/06 15/03/06	---
36/2005 FJM CONSTRUÇÕES LTDA.	---	CONSTRUÇÃO DE UMA CAIXA D'ÁGUA E EXECUÇÃO DE SERVIÇOS PARA CONCLUSÃO DO PRÉDIO DA BASE DE PISCICULTURA	30/12/05 29/05/06	45.864,13
	01/2006 005829/2006	PRORROGAÇÃO DOS PRAZOS DE EXECUÇÃO E DE VIGÊNCIA	30/05/06 29/11/06	---
37/2005 MARCELLO SANGUINETTI ESTRUTURAS	---	ELABORAÇÃO DO PROJETO DE ARQUITETURA E DEMAIS PROJETOS COMPLEMENTARES DA UNIDADE ACADÊMICA DE GARANHUNS	22/12/05 21/06/06	67.012,00
	01/2006 004577/2006	PRORROGAÇÃO DOS PRAZOS DE EXECUÇÃO E DE VIGÊNCIA	22/06/06 21/12/06	---
	02/2006 017064/2006	ELABORAÇÃO DE PROJETOS ADICIONAIS E PRORROGAÇÃO DO PRAZO DE VIGÊNCIA	07/12/06 31/03/07	5.228,59
38/2005 KAIZEN CONST. E INCORPORAÇÕES LTDA	---	CONSTRUÇÃO DE UM PRÉDIO COM DOIS PAVIMENTOS NO DEPARTAMENTO DE ZOOTECNIA	26/12/05 25/12/06	532.079,14
	01/2006 000014/2006	ACRÉSCIMOS E AJUSTES DE SERVIÇOS COM PRORROGAÇÃO DO PRAZO DE VIGÊNCIA	06/12/06 31/03/07	132.663,68
39/2005 ADUFERPE	---	CESSÃO DE USO GRATUITO DE UMA ÁREA DE 131,20 M², PRÓXIMA AO PRÉDIO EM QUE ESTÁ INSTALADO O DLCH	15/12/05 15/12/35	---
	003638/2005			
40/2005 ERDNA ENGENHARIA LTDA	---	CONSTRUÇÃO DE DOIS PRÉDIOS DE SALAS DE AULA NA UNIDADE ACADÊMICA DE GARANHUNS	30/12/05 29/12/06	1.895.980,28
	01/2006 014173/2005	ACRÉSCIMO DE SERVIÇOS E PRORROGAÇÃO DO PRAZO DE EXECUÇÃO	11/01/06 29/12/06	473.995,07
	02/2006 013971/2006	AJUSTES DE SERVIÇOS (ACRÉSCIMOS E SUPRESSÕES) COM PRORROGAÇÃO DOS PRAZOS DE EXECUÇÃO E VIGÊNCIA	27/11/06 31/03/07	---
41/2005 FADURPE	---	APOIO À EXECUÇÃO DO PROJETO DE ENSINO À DISTÂNCIA INTITULADO "LICENCIATURA EM FÍSICA"	28/12/05 27/12/06	549.190,00
42/2005 COMP. ENERGÉTICA DE PE – CELPE	---	FORNECIMENTO DE ENERGIA ELÉTRICA SEGUNDO A ESTRUTURA TARIFÁRIA HOROSAZONAL – CONTRATO SIC 092.760.601-1	01/04/05 31/03/10	276.013,40
	01/2006 013612/2004	ALTERAR O CAPUT DA CLÁUSULA QUARTA E SEU PARÁGRAFO TERCEIRO A PARTIR DO FATURAMENTO DO MÊS DE MAIO DE 2006	19/04/06 31/03/10	---
43/2005 COMP. ENERGÉTICA DE PE – CELPE	---	FORNECIMENTO DE ENERGIA ELÉTRICA SEGUNDO A ESTRUTURA TARIFÁRIA HOROSAZONAL – CONTRATO SIC 092.761.101-5	01/04/05 31/03/10	328.536,70
	01/2006 013612/2004	ALTERAR O CAPUT DA CLÁUSULA QUARTA E SEU PARÁGRAFO TERCEIRO A PARTIR DO FATURAMENTO DO MÊS DE MAIO DE 2006	19/04/06 31/03/10	---
44/2005 COMP. ENERGÉTICA DE PE – CELPE	---	FORNECIMENTO DE ENERGIA ELÉTRICA SEGUNDO A ESTRUTURA TARIFÁRIA HOROSAZONAL – CONTRATO SIC 092.761.701-3	01/04/05 31/03/10	324.890,50
	01/2006 013612/2004	ALTERAR O CAPUT DA CLÁUSULA QUARTA E SEU PARÁGRAFO TERCEIRO A PARTIR DO FATURAMENTO DO MÊS DE MAIO DE 2006	19/04/06 31/03/10	---
45/2005 COMP. ENERGÉTICA DE PE – CELPE	---	FORNECIMENTO DE ENERGIA ELÉTRICA SEGUNDO A ESTRUTURA TARIFÁRIA HOROSAZONAL – CONTRATO SIC 092.761.801-0	01/04/05 31/03/10	555.620,05
	01/2006 013612/2004	ALTERAR O CAPUT DA CLÁUSULA QUARTA E SEU PARÁGRAFO TERCEIRO A PARTIR DO FATURAMENTO DO MÊS DE MAIO DE 2006	12/04/06 31/03/10	---
46/2005 COMP. ENERGÉTICA DE PE – CELPE	---	FORNECIMENTO DE ENERGIA ELÉTRICA SEGUNDO A ESTRUTURA TARIFÁRIA HOROSAZONAL – CONTRATO SIC 092.762.001-4	01/04/05 31/03/10	347.927,05
	01/2006 013612/2004	ALTERAR O CAPUT DA CLÁUSULA QUARTA E SEU PARÁGRAFO TERCEIRO A PARTIR DO FATURAMENTO DO MÊS DE MAIO DE 2006	12/04/06 31/03/10	---
47/2005 COMPANHIA ENERGÉTICA DE PE – CELPE	---	FORNECIMENTO DE ENERGIA ELÉTRICA SEGUNDO A ESTRUTURA TARIFÁRIA HOROSAZONAL – CONTRATO SIC 092.762.301-3	01/04/05 31/03/10	310.085,25
	01/2006 013612/2004	ALTERAR O CAPUT DA CLÁUSULA QUARTA E SEU PARÁGRAFO TERCEIRO A PARTIR DO FATURAMENTO DO MÊS DE MAIO DE 2006	12/04/06 31/03/10	---
48/2005 COMPANHIA ENERGÉTICA DE PE – CELPE	---	FORNECIMENTO DE ENERGIA ELÉTRICA SEGUNDO A ESTRUTURA TARIFÁRIA HOROSAZONAL – CONTRATO SIC 092.762.501-6	01/04/05 31/03/10	591.142,60
	01/2006 013612/2004	ALTERAR O CAPUT DA CLÁUSULA QUARTA E SEU PARÁGRAFO TERCEIRO A PARTIR DO FATURAMENTO DO MÊS DE MAIO DE 2006	12/04/06 31/03/10	---
49/2005 COMP. ENERG PE – CELPE	---	FORNECIMENTO DE ENERGIA ELÉTRICA SEGUNDO A ESTRUTURA TARIFÁRIA HOROSAZONAL – CONTRATO SIC 093.239.102-3	01/04/05 31/03/10	113.623,10
50/2005 COMP. ENERG PE – CELPE	---	FORNECIMENTO DE ENERGIA ELÉTRICA SEGUNDO A ESTRUTURA TARIFÁRIA HOROSAZONAL – CONTRATO SIC 093.530.701-5	01/04/05 31/03/10	180.525,10
51/2005 COMPANHIA ENERGÉTICA DE PE – CELPE	---	FORNECIMENTO DE ENERGIA ELÉTRICA SEGUNDO A ESTRUTURA TARIFÁRIA HOROSAZONAL – CONTRATO SIC 093.532.802-0	01/04/05 31/03/10	266.444,70
	01/2006 013612/2004	ALTERAR O CAPUT DA CLÁUSULA QUARTA E SEU PARÁGRAFO TERCEIRO A PARTIR DO FATURAMENTO DO MÊS DE MAIO DE 2006	12/04/06 31/03/10	---
52/2005 COMPANHIA ENERGÉTICA DE PE – CELPE	---	FORNECIMENTO DE ENERGIA ELÉTRICA SEGUNDO A ESTRUTURA TARIFÁRIA HOROSAZONAL – CONTRATO SIC 122.535.101-1	01/04/05 31/03/10	400.192,25
	01/2006 013612/2004	ALTERAR O CAPUT DA CLÁUSULA QUARTA E SEU PARÁGRAFO TERCEIRO A PARTIR DO FATURAMENTO DO MÊS DE MAIO DE 2006	12/04/06 31/03/10	---
53/2005 COMP. ENERG PE – CELPE	---	FORNECIMENTO DE ENERGIA ELÉTRICA SEGUNDO A ESTRUTURA TARIFÁRIA HOROSAZONAL – CONTRATO SIC 130.590.901-3	01/04/05 31/03/10	175.708,85
54/2005 COMP. ENERG PE – CELPE	---	FORNECIMENTO DE ENERGIA ELÉTRICA SEGUNDO A ESTRUTURA TARIFÁRIA HOROSAZONAL – CONTRATO SIC 132.644.902-0	01/04/05 31/03/10	216.875,50
55/2005 COMP. ENERG PE – CELPE	---	FORNECIMENTO DE ENERGIA ELÉTRICA SEGUNDO A ESTRUTURA TARIFÁRIA HOROSAZONAL – CONTRATO SIC 133.623.801-0	01/04/05 31/03/10	132.092,65
	01/2006 013612/2004	FORNECIMENTO DE ENERGIA ELÉTRICA SEGUNDO A ESTRUTURA TARIFÁRIA HOROSAZONAL – CONTRATO SIC 150.690.501-6	01/04/05 31/03/10	390.921,55
56/2005 COMP. ENERGÉTICA DE PE – CELPE	---	ALTERAR O CAPUT DA CLÁUSULA QUARTA E SEU PARÁGRAFO TERCEIRO A PARTIR DO FATURAMENTO DO MÊS DE MAIO DE 2006	12/04/06 31/03/10	---
	01/2006 013612/2004			

RELATÓRIO DE GESTÃO 2006 - PROPLAN

57/2005 COMPANHIA ENERGÉTICA DE PE – CELPE	--- 013612/2004 01/2006 013612/2004	FORNECIMENTO DE ENERGIA ELÉTRICA SEGUNDO A ESTRUTURA TARIFÁRIA HOROSAZONAL – CONTRATO SIC 182.695.001-0 ALTERAR O CAPUT DA CLÁUSULA QUARTA E SEU PARÁGRAFO TERCEIRO A PARTIR DO FATURAMENTO DO MÊS DE MAIO DE 2006	01/04/05 31/03/10 12/04/06 31/03/10	373.317,50 ---
58/2005 COMPANHIA ENERGÉTICA DE PE – CELPE	--- 013612/2004 01/2006 013612/2004	FORNECIMENTO DE ENERGIA ELÉTRICA SEGUNDO A ESTRUTURA TARIFÁRIA HOROSAZONAL – CONTRATO SIC 207.929.001-0 ALTERAR O CAPUT DA CLÁUSULA QUARTA E SEU PARÁGRAFO TERCEIRO A PARTIR DO FATURAMENTO DO MÊS DE MAIO DE 2006	01/04/05 31/03/10 12/04/06 31/03/10	136.752,20 ---
59/2005 COMPANHIA ENERGÉTICA DE PE – CELPE	--- 013612/2004 01/2006 013612/2004	FORNECIMENTO DE ENERGIA ELÉTRICA SEGUNDO A ESTRUTURA TARIFÁRIA HOROSAZONAL – CONTRATO SIC 207.929.101-6 ALTERAR O CAPUT DA CLÁUSULA QUARTA E SEU PARÁGRAFO TERCEIRO A PARTIR DO FATURAMENTO DO MÊS DE MAIO DE 2006	01/04/05 31/03/10 12/04/06 31/03/10	138.004,00 ---
60/2005 COMPANHIA ENERGÉTICA DE PE – CELPE	--- 013612/2004 01/2006 013612/2004	FORNECIMENTO DE ENERGIA ELÉTRICA SEGUNDO A ESTRUTURA TARIFÁRIA HOROSAZONAL – CONTRATO SIC 207.929.601-8 ALTERAR O CAPUT DA CLÁUSULA QUARTA E SEU PARÁGRAFO TERCEIRO A PARTIR DO FATURAMENTO DO MÊS DE MAIO DE 2006	01/04/05 31/03/10 12/04/06 31/03/10	233.553,55 ---
61/2005 COMPANHIA ENERGÉTICA DE PE – CELPE	--- 013612/2004 01/2006 013612/2004	FORNECIMENTO DE ENERGIA ELÉTRICA SEGUNDO A ESTRUTURA TARIFÁRIA HOROSAZONAL – CONTRATO SIC 258.513.901-0 ALTERAR O CAPUT DA CLÁUSULA QUARTA E SEU PARÁGRAFO TERCEIRO A PARTIR DO FATURAMENTO DO MÊS DE MAIO DE 2006	01/04/05 31/03/10 12/04/06 31/03/10	98.607,30 ---
62/05 FADURPE	--- 014178/2005	APOIO AO PROJETO DE DESENV. INSTITUCIONAL “CONSOLIDAÇÃO DO CURSO DE GASTRONOMIA E SEGURANÇA ALIMENTAR”	27/12/05 26/12/06	354.464,80
63/2005 FADURPE	--- 014180/2005	APOIO AO PROJETO DE DESENV. INSTITUCIONAL “MELHORIA DAS INSTALAÇÕES FÍSICAS DO RESTAURANTE UNIVERSITÁRIO”	29/12/05 28/12/06	320.500,00
64/2005 FADURPE	--- 014522/2005	APOIO AO PROJETO DE DESENV. INSTITUCIONAL “CONSTRUÇÃO PARTICIPATIVA DE AUTO-AVALIAÇÃO”	23/12/05 22/12/06	60.000,00
65/2005 FADURPE	--- 014179/2005	APOIO AO PROJETO DE DESENV. INSTITUCIONAL “PROGRAMA DE CAPACITAÇÃO DOS SERVIDORES TÉCNICOS ADMINISTRATIVOS”	27/12/05 26/12/06	48.348,50
66/2005 COMP. ENERG PE – CELPE	--- 003030/2005	FORNECIMENTO DE ENERGIA ELÉTRICA SEGUNDO A ESTRUTURA TARIFÁRIA HOROSAZONAL – CONTRATO SIC 280.098.301-3	01/01/06 31/12/10	87.963,00
67/2005 COMP. ENERG PE – CELPE	--- 003029/2005	FORNECIMENTO DE ENERGIA ELÉTRICA SEGUNDO A ESTRUTURA TARIFÁRIA HOROSAZONAL – CONTRATO SIC 400.217.694-2	01/01/06 31/12/10	65.493,00
68/2005 COMP. ENERG PE – CELPE	--- 013612/2004	FORNECIMENTO DE ENERGIA ELÉTRICA SEGUNDO A ESTRUTURA TARIFÁRIA HOROSAZONAL – CONTRATO SIC 100.089.201-3	01/04/05 31/03/10	203.804,30
01/2006 CONOLLY GOMES EMPREENHIMENT	--- 013478/2005 01/2006 006566/2006	REFORMA DO LABORATÓRIO DE CARNE DO DZ E CONSTRUÇÃO DE CANTEIROS PARA EXPERIMENTOS NA ÁREA DE FORRAGICULTURA ACRÉSCIMO DE SERVIÇOS	18/01/06 17/06/06 16/06/06 17/08/06	68.965,44 30.314,14
02/2006 INOVAR CONSTRUÇÕES E SERVIÇOS LTDA	--- 013020/2005 01/2006 009008/2006	CONSTRUÇÃO PARCIAL DO PRÉDIO ONDE SERÁ INSTALADA A DIVISÃO DE PARQUES E JARDINS PRORROGAÇÃO DOS PRAZOS DE EXECUÇÃO E DE VIGÊNCIA	12/01/06 11/07/06 12/07/06 11/12/06	88.227,35 ---
03/2006 CGF ENGENHARIA E COMÉRCIO LTDA	--- 011769/2005 01/2006 014206/2005	REFORMA DA PARTE POSTERIOR DO PRÉDIO DA IMPRENSA PARA INSTALAÇÃO DO CURSO DE EDUCAÇÃO À DISTÂNCIA ACRÉSCIMO DE SERVIÇOS	24/01/06 23/06/06 23/06/06 23/08/06	33.719,35 11.280,00
04/2006 CONSTRUTORA E INCORPORADORA CAPAZ	--- 013476/2005 01/2006 009704/2006 02/2006 013368/2006	REFORMAS NO BC E DOS DEPARTAMENTOS DE AGRONOMIA, BIOLOGIA, DCD, DFM, DMV E DMFA PRORROGAÇÃO DOS PRAZOS DE EXECUÇÃO E DE VIGÊNCIA ACRÉSCIMO DE SERVIÇOS E PRORROGAÇÃO DE PRAZOS	27/01/06 26/07/06 27/07/06 26/11/06 17/11/06 28/02/07	102.396,04 16.049,94
5/06 AÇÃO SOL. EQUIP. INFORMÁT	--- 012892/2005	AQUISIÇÃO DE 2 SERVIDORES DE APLICAÇÃO, INCLUINDO O SERVIÇO DE ASSISTÊNCIA TÉCNICA NO PERÍODO DA GARANTIA	13/03/06 12/05/09	72.944,00
6/06SANEAPE SOL AMBIEN LTDA	--- 009890/2005	PRESTAÇÃO DO SERVIÇO DE COLETA, TRANSPORTE E DESTINAÇÃO FINAL DOS RESÍDUOS SÓLIDOS (COMUM) DO CAMPUS DOIS IRMÃOS	01/02/06 31/01/07	46.800,00
07/2006 SYSNEIROS & SILVA CONSTR.LTDA	--- 014065/2005 01/2006 008828/2006	REFORMAS NO DQ, DFM, DMV, NA SALA DE RECEPÇÃO DA REITORIA E NO BANHEIRO DA CASA ESTUDANTIL Nº 2 PRORROGAÇÃO DOS PRAZOS DE EXECUÇÃO E DE VIGÊNCIA	21/03/06 20/08/06 21/08/06 20/11/06	57.334,61 ---
08/2006 FADURPE	--- 014821/2005	APOIO AO PROJETO DE DESENV. INSTITUCIONAL “EXPANSÃO DA UFRPE – UNIDADE ACADÊMICA DE SERRA TALHADA”	21/02/06 20/02/07	4.000.000,00
09/06 POSTO 4 DE CAMARAGIBE	--- 000372/2006	AQUISIÇÃO DE 8.500 LITROS DE ÓLEO DIESEL E 1.500 LITROS DE GASOLINA PARA ABASTECIMENTO DOS VEÍCULOS DO CODAI	24/03/06 31/12/06	20.714,00
10/2006 FEDERAL DISTRÍ.PETRÓLEO	--- 000897/2006	AQUISIÇÃO DE 25.000 LITROS DE GASOLINA COMUM, DE FORMA PARCELADA	03/05/06 31/12/06	58.138,00
11/2006 FEDERAL DISTRÍ.PETRÓLEO	--- 000897/2006	AQUISIÇÃO DE 50.000 LITROS DE ÓLEO DIESEL, DE FORMA PARCELADA	21/06/06 31/12/06	84.156,00
12/2006 JALFORT SEGURANÇA LTDA.	--- 011551/2005 01/2006 007482/2006	SERVIÇO DE VIGILÂNCIA E SEGURANÇA ORGÂNICA PARA ATENDER AOS CAMPI AVANÇADOS DA UFRPE REAJUSTE DE PREÇOS	01/06/06 31/05/07 17/08/06 31/05/07	453.999,96 34.927,44
13/2006 INST DE GASTRON – IG	--- 014506/2005	UTILIZAÇÃO DAS INSTALAÇÕES DO LABORATÓRIO DE COZINHA DO IG, INCLUINDO INSTRUTORES, EQUIPAMENTOS E INSUMOS.	28/04/06 27/04/07	109.240,00
14/2006 INST. EUVALDO LODI	--- 003345/2006	SELEÇÃO E INDICAÇÃO DE ALUNOS, PELO CONTRATADO, VISANDO À REALIZAÇÃO DE ESTÁGIO CURRICULAR NA UFRPE.	01/08/06 31/07/07	19.200,00
15/2006 STANGE VIAGENS T. LTDA	--- 006769/2006	AGENCIAMENTO DE VIAGENS, COMPREENDENDO RESERVA, EMISSÃO E VENDA DE BILHETES DE PASSAGENS AÉREAS	13/07/06 12/07/07	496.49000
16/2006 EST PE (CONTRATANTE)	--- 006537/2006	REALIZAÇÃO DE CURSOS DE PÓS-GRADUAÇÃO P/ PROFESSORES DO ENSINO MÉDIO E FUNDAMENTAL DA REDE PÚBLICA ESTADUAL	25/04/06 24/04/07	990.720,00 (RECEITA)
17/2006 FADURPE	--- 006537/2006	APOIO À EXECUÇÃO DO CONTRATO Nº 16/2006 CELEBRADO ENTRE A UFRPE (CONTRATADA) E O ESTADO DE PERNAMBUCO	18/08/06 17/08/07	990.720,00
18/2006 BANCO DO BRASIL S.A	--- 003719/2006	CESSÃO DE USO GRATUITO DE UMA ÁREA DE 4 M² SITUADA NO CORREDOR ENTRE O HALL DO PRÉDIO DA REITORIA E O DMFA	30/06/06 30/06/11	---
19/2006 BANCO DO BRASIL S.A	--- 009007/2006	CESSÃO DE USO GRATUITO DE UMA ÁREA DE 4 M² SITUADA NO PAVIMENTO TÉRREO DO HALL DO PRÉDIO DO CEGOE	12/07/06 12/07/11	---
20/06 VERA CRUZ VIDA PREVID. S/A	--- 005376/2006	REALIZAÇÃO DE PLANO DE SEGURO COLETIVO DE ACIDENTES PESSOAIS PARA OS ALUNOS DA UFRPE	01/06/06 31/05/07	6.000,00
21/2006 O & M EMPREENDS LTDA	--- 005215/2006	CONCLUSÃO DO PRÉDIO DE SALAS DE AULA NA ZONA 04 E DE PRÉDIO DE DOIS PAVIMENTOS NO DZ	29/09/06 28/02/07	622.567,19
22/06 ESTADO PE(CENDETE)	--- 006264/2006	CESSÃO DE USO GRATUITO DE UMA ÁREA DE 71,13 ha NO MUNICÍPIO DE GARANHUNS PARA IMPLANTAÇÃO DA UAG	01/01/06 31/12/46	---

Fonte: Pró-Reitoria de Administração – PROAD

Concluimos o ano de 2006 com todas as contas pagas, com o almoxarifado com estoque suficiente para iniciar o segundo semestre de 2007 para a maioria dos materiais de consumo utilizados pelas unidades. Todavia, fica a preocupação com o aumento de despesa com o serviço de fornecimento de energia. Isso é resultado do crescimento da UFRPE, mas também de “desperdício”, para o que serão implantadas medidas corretivas no ano de 2007.

Por fim, cabe dizer que em 2006, a UFRPE deu alguns saltos de qualidade, avançando em relação ao ano de 2005. Não fosse a limitação de recursos orçamentários e limitações outras de natureza de infra-estrutura e de pessoal, mais eficientes e mais significativas seriam as mudanças observadas.

7.3.3 ORÇAMENTO

Aprovado o Orçamento próprio da Universidade federal Rural de Pernambuco referente ao exercício 2006, num total de R\$ 155.064.821,00 demonstrados no quadro abaixo:

Quadro Síntese Orçamento 2006 – INICIAL E EXECUTADO

		2006	
		Inicial	Final
TOTAL DA UNIDADE		131.215.508,00	155.064.821,00
Por Função			
09 Previdência Social		46.138.533,00	54.954.640,00
12 Educação		84.808.944,00	99.838.252,00
28 Encargos Especiais		268.031,00	271.929,00
Por Subfunções			
122 Administração Geral		10.431.090,00	13.645.708,00
128 Formação de Recursos Humanos		123.325,00	123.325,00
272..Previdência do Regime Estatutário		46.138.533,00	54.954.640,00
306 Alimentação e Nutrição		2.149.556,00	2.246.556,00
331 Proteção e Benefícios ao Trabalhador		879.402,00	879.402,00
363 Ensino Profissional		608.560,00	608.560,00
364 Ensino Superior		70.178.166,00	81.992.856,00
365 Educação Infantil		340.389,00	243.389,00
571 Desenvolvimento Científico		98.456,00	98.456,00
846 Outros Encargos Especiais		268.031,00	271.929,00
Por Programas			
0089 Previdência de Inativos e Pensionistas da União		46.138.533,00	54.954.640,00
0750 Apoio Administrativo		3.369.347,00	3.369.347,00
0901 Operações Especiais: Cumprimento de Sentenças Judiciais		268.031,00	271.031,00
1062 Democratizando o Acesso a Educação Profis. Tecnol. e Universitária		608.560,00	608.560,00
1067 Gestão da Política da Educação		123.325,00	123.325,00
1073 Universidade do Século XXI		80.487.954,00	85.551.077,00
1375 Desenvol. do Ensino da Pós-Graduação e da Pesquisa Científica		219.758,00	279.758,00
QUADRO SÍNTESE POR FONTES E GRUPOS DE DESPESAS			
100 Recursos Ordinários		4.381.479,00	27.572.191,00
Pessoal e Encargo Social		268.031,00	23.108.743,00
Outras Despesas Correntes		4.113.448,00	4.113.448,00
Investimentos		350.000,00	350.000,00
112 Recursos Destinados Manutenção desenvolvimento de Ensino		79.390.406,00	79.921.689,00
Pessoal e Encargos Sociais		64.870.534,00	64.870.534,00
Outras Despesas Correntes		10.198.073,00	10.198.073,00
Investimentos		4.321.799,00	4.853.082,00
153 Contribuição p/Financiamento da Seguridade Social		30.491.898,00	30.491.898,00
Pessoal e Encargos Pessoais		30.491.898,00	30.491.898,00
156 Contribuição do Servidor p/o P.S.S.Público		5.215.545,00	5.215.545,00
Pessoal e Encargos Pessoais		5.215.545,00	5.215.545,00
169 Contribuição p/o Plano de Segur. Social do Servidor Público		10.431.090,00	10.431.090,00
Pessoal e Encargos Pessoais		10.431.090,00	10.431.090,00
250 Recursos Não-Financeiros Diretamente Arrecadados		955.006,00	1.432.324,00
Outras Despesas Correntes		736.216,00	1.213.534,00
Investimentos		218.790,00	218.790,00
280 Recursos Financeiros Diretamente Arrecadados		84,00	84,00
Outras Despesas Correntes		84,00	84,00
TOTAL GERAL		131.215.508,00	155.064.821,00
Pessoal e Encargos Sociais		111.277.098,00	134.117.810,00
Outras Despesas Correntes		15.047.821,00	15.525.139,00
Investimentos		4.890.589,00	5.421.872,00

Fonte Pró Reitoria de Administração – PROAD

7.3.4 ORÇAMENTO FINAL POR FONTE DE RECURSO

No exercício de 2006, o Orçamento Inicial aprovado referente Tesouro e Recursos Próprios, totaliza o valor de R\$ 131.215.508,00 sendo pessoal o valor de R\$ 111.277.098,00, Custeio o valor de R\$ 15.047.821,00 e Capital o valor de R\$ 4.890.589,00, houve suplementações (acréscimos, reduções e Dotação por Excesso de Arrecadação) no total de R\$ 23.841.517,00.

E somando-se a este Orçamento inicial o valor de R\$ 10.449.812,05 referentes ao Orçamento dos órgãos Concedentes (Convênios e Recursos Descentralizados), sendo Custeio o valor de R\$ 7.986.255,54 e Capital no valor de R\$ 2.463.556,51 totalizando o valor de R\$ 131.215.508,00.

Portanto o Orçamento Inicial do Tesouro, mais Recursos Próprios, totaliza R\$ 131.215.508,00 mais os acréscimos e menos as reduções constantes da coluna suplementação totalizando R\$ 23.841.517,00, resultando o Orçamento Final no valor total de R\$ 155.057.025,00.

Fontes de Recursos por Natureza de Despesa

Fontes de Recurso	Inicial	Suplement.	Final	Crédito Recebido	% de Aumento
Tesouro	130.260.418,00	23.364.199,00	153.624.617,00	-	17,94
Pessoal	111.277.098,00	22.832.916,00	134.110.014,00	-	20,52
Custeio	14.311.521,00	-	14.311.521,00	-	1000,00
Capital	4.671.799,00	531.283,00	5.203.082,00	-	11,37
Recursos Próprios	955.090,00	477.318,00	1.432.408,00	-	49,98
Custeio	736.300,00	477.318,00	1.213.618,00	-	64,83
Capital	218.790,00	-	218.790,00	-	100,00
Subtotal (A)	131.215.508,00	23.841.517,00	155.057.025,00	-	18,17
Saldos(Exe.Ant)	-	-	-	-	-
(B)					
Total Orçado (A+B)	131.215.508,00	23.841.517,00	155.057.025,00	-	18,17
CRED. RECEBIDOS (C)+(D)	-	-	-	10.449.812,05	-
Convênios (C)	-	-	-	1.722.006,71	-
Custeio	-	-	-	422.897,80	-
Capital	-	-	-	1.299.108,91	-
Total (A+B)+C	-	-	-	1.722.006,71	-
Recursos Descentraliz. (D)	-	-	-	8.727.805,34	-
Custeio	-	-	-	7.563.357,74	-
Capital	-	-	-	1.164.447,60	-
Total (A+B+C+D)	131.215.508,00	23.841.517,00	155.057.025,00	10.449.812,05	18,17

Fonte: Departamento de Contabilidade e Finanças –DCF

7.3.5 ORÇAMENTO FINAL E EXECUÇÃO – 2006

O Orçamento Final referente ao Exercício 2006 totaliza o valor de R\$ 155.057.025,00, distribuído para Fonte de Recursos Tesouro: pessoal o valor de R\$ 134.110.014,00, Custeio o valor de R\$ 14.311.521,00 e Capital o valor de R\$ 5.203.082,00, para Recursos Próprios Custeio o valor de R\$ 1.213.618,00 e Capital o valor de R\$ 218.790,00 onde realizamos Despesas no total de R\$ 152.987.261,29, sendo para a Fonte de Recursos Tesouro Pessoal o valor de R\$ 132.569.070,54, Custeio o valor de R\$ 14.131.765,12 e Capital o valor de R\$ 5.116.395,94, para Recursos Próprios Custeio o valor de R\$ 951.239,69 e Capital o valor de R\$ 218.790,00. Neste demonstrativo esta incluída uma descentralização realizada para o Tribunal Regional do Trabalho – 6º Região/PE no valor de R\$ 264.133,00.

Somando-se a este Orçamento, esta demonstrado o Orçamento Final dos Órgãos Concedentes (Convênios e Recursos Descentralizados) que totaliza R\$ 10.449.812,05 distribuído para Custeio o valor de R\$ 7.986.255,54 e Capital o valor de R\$ 2.463.556,51, onde realizamos Despesas no valor de R\$ 10.447.616,68 sendo para Custeio o valor de R\$ 7.984.108,17 e Capital o valor de R\$ 2.463.508,51.

Concluindo-se, portanto que para um Orçamento Final no valor total de R\$ 165.506.837,05 realizamos Despesas no valor total de R\$ 163.434.877,97, sendo descentralizado para o TRT 6º Região/PE o valor de R\$ 264.133,00, referente Fontes de Recursos Tesouro, Recursos Próprios, Convênios e Recursos Descentralizados.

Orçamento Final/ Despesas Realizadas

Origem do Recurso e Natureza da Despesa	Orçamento Final	Descentralização Realizada	Despesas Realizadas
Tesouro Nacional	153.624.617,00	264.133,00	151.817.231,60
Pessoal	134.110.014,00	264.133,00	132.569.070,54
Custeio	14.311.521,00	-	14.131.765,12
Capital	5.203.082,00	-	5.116.395,94
Recursos Próprios	1.432.408,00	-	1.170.029,69
Custeio	1.213.618,00	-	951.239,69
Capital	218.790,00	-	218.790,00
Subtotal (A)	155.057.025,00	264.133,00	152.987.261,29
Saldos (Exerc. Anter) (B)	-	-	-
Total Orçado (A+B)	155.057.025,00	264.133,00	152.987.261,29
CRED. RECEBIDOS(C)+(D)	10.449.812,05	-	10.447.616,68
Convênios	1.722.006,71	-	1.722.006,71
Custeio	422.897,80	-	422.897,80
Capital	1.299.108,91	-	1.299.108,91
Convênios(C)	1.722.006,71	-	1.722.006,71
Total Geral (A+B)+C	156.779.031,71	-	154.709.268,00
Recursos Descentralizados (D)	8.727.805,34	-	8.725.609,97
Custeio	7.563.357,74	-	7.561.210,37
Capital	1.164.447,60	-	1.164.399,60
TOTAL GERAL (A+B+C+D)	165.506.837,05	264.133,00	163.434.877,97

Fonte: Departamento de Contabilidade e Finanças –DCF

7.3.6 CRÉDITO ORÇAMENTÁRIO REPASSADO ATRAVÉS DE CONVÊNIOS E DESCENTRALIZAÇÕES

Neste demonstrativo apresentamos os Créditos Orçamentários repassados pelos órgãos concedentes no Exercício de 2006, descritos por unidade concedente, por órgão financiador e com os respectivos valores a serem utilizados.

Créditos Orçamentários		
UNIDADE	ÓRGÃO FINANCIADOR	VALORES ORÇADOS
154003/15279	CAPES	2.044.073,75
154003/15279	CAPES	153.582,00
154003/15279	CAPES	92.165,00
154003/15279	CAPES	389.955,80
154003/15279	CAPES	22.806,00
154003/15279	CAPES	7.602,00
154003/15279	CAPES	2.534,00
150011/00001	SESU	2.691.013,81
150011/00001	SESU	329.156,01
150011/00001	SESU	269.351,64
150011/00001	SESU	361.489,40
150011/00001	SESU	34.129,89
150011/00001	SESU	1.299.108,91
150011/00001	SESU	36.336,15
150010/00001	Secretaria de Ed. A distância	1.294.056,00
150016/00001	SETEC	280.000,00
150016/00001	SETEC	4.846,72
150028/00001	Secretaria De Ed. Continuada	344.560,00
150028/00001	Secretaria De Ed. Continuada	89.989,96
153173/15253	Fnde	103.200,00
153173/15253	Fnde	178.000,00
240101/00001	Coordenação Geral de Rec. Logísticos	279.042,39
240101/00001	Coordenação Geral de Rec. Logísticos	89.368,29
530001/00001	MI/SE/DGI – Adm. Geral	11.500,00
560003/00001	FUNASA – MINISTÉRIO DAS CIDADES	40.000,00
150014/00001	COF/MEC	1.944,33
	TOTAL	10.449.812,05

Fonte: Departamento de Contabilidade e Finanças –DCF

7.3.7 EXECUÇÃO ORÇAMENTÁRIA DOS RECURSOS DE CONVÊNIOS- EXERCÍCIO 2006

As Dotações Orçamentárias oriundas dos órgãos concedentes (Convênios), estão relacionadas neste demonstrativo com os respectivos números de convênios e órgão financiador, os objetivos a que se propõem e os valores orçados e realizados, demonstrando portanto os convênios realizados no Exercício de 2006.

Execução Orçamentária dos Recursos de Convênios

Convênio/Órgão Financiador	Objetivo do Convênio	Valor Orçado (A)	Valor Executado(B)
PICDT 94/2003 – CAPES (154003/15279)	Para atender despesas com PICDT	22.806,00	22.806,00
PROF 00001/2004 - CAPES (154003/15279)	Apoio as atividades inovadoras do programa de formento de pós-graduação PROF voltadas para o seu desenvolvimento acadêmico científico.	389.955,80	389.955,80
PQI 00092/2004 – CAPES (154003/15279)	Programa de qualificação institucional PQI	7.602,00	7.602,00
PQI 00093/2004 – CAPES (154003/15279)	Programa de qualificação institucional PQI	2.534,00	2.534,00
CONV. 577/2004 – SESU (150011/00001)	Implantação da Unidade Acadêmica de Garanhuns	1.299.108,91	1.299.108,91

Fonte: Departamento de Contabilidade e Finanças -DCF



8. GESTÃO DE PESSOAS



Curso de Comunicação



Curso de Desenvolvimento e Habilidades Gerenciais

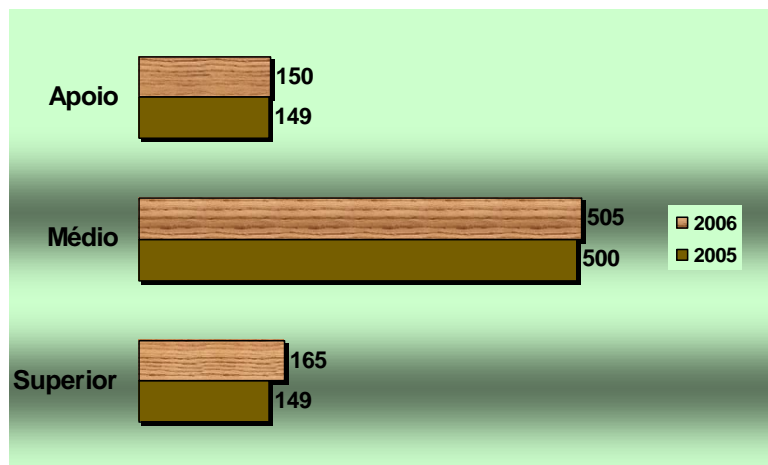
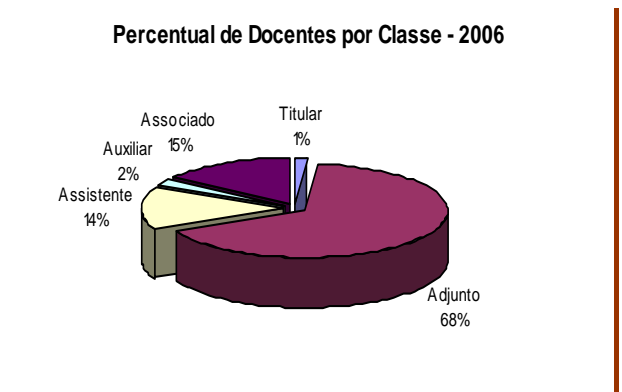
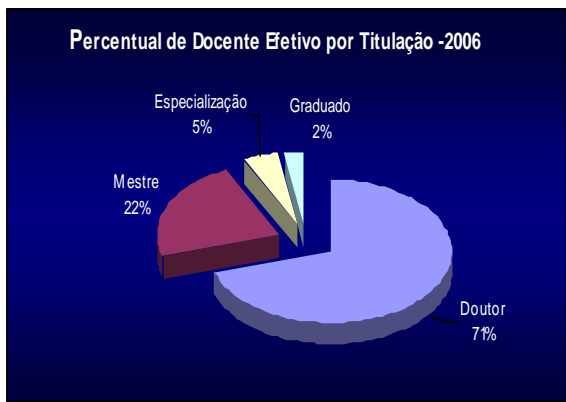

O Departamento de Pessoal tem como:

Missão: “Desenvolver ações de Recursos Humanos, com eficiência e eficácia, visando o crescimento profissional e melhoria da qualidade de vida da comunidade universitária”.

Valores: “Inovação e Criatividade, Transparência, Cooperação, Parceria, Equidade e Respeito, Comunicação, Integração, Compromisso, Flexibilidade, Humanização e Acolhimento.”

Em 2006 a estrutura do Departamento de Pessoal foi modificada para Superintendência de Desenvolvimento e Gestão de Pessoas com a aprovação do Conselho de Ensino Pesquisa e Extensão – CEPE através da Resolução nº 363 de 01/12/06 a ser aplicada no exercício de 2007.

8.1 AÇÕES ADMINISTRATIVAS

- ❖ Aprovação do Plano de Desenvolvimento dos Integrantes da Carreira dos cargos Técnico-Administrativos em Educação desta UFRPE, cuja proposta foi elaborada pela Divisão de Seleção e Aperfeiçoamento, sob a coordenação da diretoria do DP, tendo colaborado, a Comissão Interna de Supervisão, através da Resolução nº226 de 06/09/06. Elaborado pela Divisão de Seleção e Aperfeiçoamento com a colaboração da Comissão Interna de Supervisão, o Plano contemplou aproximadamente 641 Técnicos-Administrativos em Educação que obtiveram progressão por mérito profissional e mais 29 que obtiveram o incentivo à qualificação, fazendo jus ao desenvolvimento da carreira;
- ❖ 30 servidores obtiveram o incentivo à qualificação, fazendo jus ao desenvolvimento da carreira;
- ❖ Atendendo o dispositivo no Art.7º do Decreto nº 5.824 de 29/06/06, aproximadamente 340 servidores, entre ativos e inativos, foram beneficiados em decorrência da 2ª fase do enquadramento no nível de capacitação profissional e 436 com a implantação do incentivo à qualificação variando de 5% a 20%.

Processos Administrativos Analisados:

- ❖ Ajuda de custo/ Auxílio transporte - 09
- ❖ Aposentadoria/Revisão - 21
- ❖ Cessão/Redistribuição - 16
- ❖ Inclusão/dependente - 154
- ❖ Licença-Prêmio/Capacitação - 17
- ❖ Isenção IR, Abono permanência, 28,86% e 3,17% - 61
- ❖ Pensão civil/Pensão alimentícia voluntária - 49
- ❖ Professor Substituto/Visitante/Prorrogação/Rescisão - 73
- ❖ Quintos/Incorporação/Atualização/Revisão - 20
- ❖ Tempo de serviço/ Averbação/Revisão - 40
- ❖ Adicional por tempo de serviço extraordinário (hora extra) – 43

Outras Atividades Desenvolvidas:

- ❖ Orientação de requerimentos - 50
- ❖ Elaboração de portarias de nomeação e outras - 88
- ❖ Denúncia levada a termo de apropriação indébita de proventos/pensão – 04
- ❖ Incorporação/revisão de parcelas de quintos referente ao período de 9-4-1998 a 4-9-2001 (Acórdão nº. 2.248/05 – TCU - Plenário) - 403
- ❖ Requerimento padrão, informativos sobre isenção de IR, benefícios/adicionais, termo de opção de abono de permanência, termo de opção *Cargo de Direção*, declaração de união estável, declaração de dependência econômica, declaração de auxílio escolar, natalidade e requerimento de acumulação de quintos/ art.192;
- ❖ Participação do grupo de trabalho de acumulação de cargos e empregos públicos;
- ❖ Apresentação de trabalho sobre as novas regras de aposentadoria/pensão em Seminário - Carpina-PE.

8.2 AÇÕES DE CAPACITAÇÃO

Quanto à capacitação do Técnico-Administrativo, em 2006 foram oferecidos cursos pela Divisão de Seleção e Aperfeiçoamento, quadro abaixo, e visando uma melhor qualificação 06 técnicos cursam doutorado e 07 mestrado na nossa instituição e em outras do país. (Ver relação nominal no item 6. GESTÃO ACADÊMICA e subitem 6.2.5.

Através do Programa de Capacitação/2006, 283 servidores obtiveram Progressão por capacitação profissional, considerando a Lei nº 11.091 (PCCTAE) e mais 31 servidores participaram de eventos de curta duração em decorrência de demandas oriundas de alguns Departamentos;

O Programa de Capacitação 2006 promoveu diferentes cursos de qualificação nas áreas de: História do Trabalho, Sociologia do Trabalho, Comunicação, Desenvolvimento e Habilidades Gerenciais, Português, Operador de Microcomputador e Procedimentos Básicos no Cuidado com Animais.

Apoio à participação de servidores em cursos de capacitação de pequena duração realizados em outras instituições:

- ❖ **Julho** - Curso de Aposentadoria, Pensões, Procedimentos e Rotinas de Cálculo-**02 servidores** .
- ❖ **Julho** - XXVI Encontro Nacional dos Dirigentes de Recursos Humanos das IFES-**18 servidores**.
- ❖ **Outubro** - IV Congresso de Secretárias das IFES Brasileiras-**05 secretárias**.
- ❖ **Outubro** –Encontro Nacional de Estágio-**01 servidor**.
- ❖ **Dezembro** - X Encontro Nacional de Pesquisadores em Serviço Social na UFPE-**02 Assistentes Sociais e 02 estagiárias**.

Demonstrativo de Incentivo à Qualificação

CURSOS	SERVIDORES
ENSINO MÉDIO	03
GRADUAÇÃO EM ZOOTECNIA	02
ESPECIALIZAÇÃO EM ADMINISTRAÇÃO COM ÊNFASE EM MARKETING	19
ESPECIALIZAÇÃO EM ENSINO DE HISTÓRIA	01
ESPECIALIZAÇÃO EM NOVAS LINGUAGENS DE ENSINO	01
ESPECIALIZAÇÃO EM VIGILÂNCIA SANITÁRIA	01
MESTRADO EM ENTOMOLOGIA AGRÍCOLA	01
MESTRADO EM EXTENSÃO RURAL E DESENVOLVIMENTO LOCAL	01
TOTAL	29

Fonte: Processos/2006 - DP

8.3 SERVIDORES

8.3.1 CORPO DOCENTE DO ENSINO SUPERIOR

No quadro abaixo, Docente Superior Efetivo, nota-se o esforço empreendido pelos professores da Universidade Federal Rural no sentido da melhoria de sua capacitação. Comparando os dados do ano anterior 2005 com o exercício 2006, o número de doutores teve um crescimento expressivo de 29,45% e uma redução de docentes graduados de -14,28%. Isto demonstra a alta qualificação do corpo docente da UFRPE que atualmente é constituído de 356 doutores.

Docente Superior por Titulação 2005/2006

TITULAÇÃO	2005				2006				VARIAÇÃO
	nº	%	Subst	Visit	nº	%	Subst	Visit	
Doutor	275	64,10	8	1	356	70,35	8	1	29,45
Mestre	113	26,34	49	0	113	22,33	40	-	0
Especialização	27	6,29	0	0	25	4,94	-	-	- 7,40
Graduado	14	3,99	66	0	12	2,37	63	-	- 14,28
TOTAL	429	100	123	1	506	100	111	1	17,94

Fonte: Pró Reitoria de Planejamento – PROPLAN

O Demonstrativo numérico, do quadro abaixo, relacionado ao Docente Superior efetivo por Classe, apresenta que 66,60% de professores da UFRPE são adjuntos e um aumento de professor Titular e Assistente.

Docente Superior por Classe – 2005/2006

CLASSE	2005		2006	
	nº	%	nº	%
Titular	4	0,93	7	1,38
Adjunto	346	80,65	337	66,60
Assistente	68	15,85	73	14,42
Auxiliar	11	2,56	11	2,17
Associado	-	-	78	15,41
TOTAL	429	100	506	100

Fonte: Pró-Reitoria de Planejamento – PROPLAN

Carga Horária – 2005/2006

DOCENTES	2005				2006			
	DE	40	20	TOTAL	DE	40	20	TOTAL
Efetivo	413	11	5	429	492	10	4	506
Substituto	0	88	35	123	-	79	32	111
Visitante	1	0	0	1	1	-	-	1
Total	414	99	40	553	493	89	36	618

Fonte: Pró-Reitoria de Planejamento – PROPLAN

8.3.2 TÉCNICO ADMINISTRATIVO

Na análise do Técnico-Administrativo por Nível, referente aos anos 2005/2006, se acentua um aumento de servidores de 2,75%. A maior concentração de técnicos, 61,58% são do nível médio.

Técnico-Administrativo por Nível – 2005/2006

NÍVEL	2005		2006		VARIÇÃO
	nº	%	nº	%	
Superior	149	18,67	165	20,12	10,73
Médio	500	62,65	505	61,58	1
Apoio	149	18,67	150	18,28	0,67
TOTAL	798	100	820	100	2,75

Fonte: Pró-Reitoria de Planejamento – PROPLAN



9. GESTÃO COMUNITÁRIAS



Residência Estudantil (01)



Piscina Semi-Olímpica



Quadra Coberta



Festival de Futsal



Campo de Futebol



Assistência Odontológica –DAMO



Hospital Veterinário

9.1 ASSISTÊNCIA ESTUDANTIL

Os universitários da UFRPE são assistidos pela PRÓ-REITORIA DE GESTÃO ESTUDANTIL - PROGEST, criada através da Resolução N°. 185/2006 do Conselho Universitário de 02/08/2006 em substituição ao Departamento de Assistência Estudantil – DAE e o Núcleo de Educação Física e Desporto-NEFD cujas atividades foram incorporadas através de Coordenações Específicas desta PRÓ-REITORIA.

A PROGEST tem como: **Missão:** “Incentivar, apoiar, orientar e acompanhar, de forma articulada com as demais Pró-Reitorias, Departamentos Acadêmicos, Departamentos Administrativos e Órgãos Suplementares, o estudante, em suas múltiplas demandas, no decorrer de sua trajetória Estudantil, através de ações afirmativas de permanência nas áreas social, técnico-científica, cultural, política e esportiva”.

Visão: “Aprofundamento dos compromissos e responsabilidades sociais da UFRPE, por meio da valorização de sua missão pública, da promoção dos valores democráticos, do respeito às diferenças e à diversidade, da afirmação da autonomia e identidade institucional e do aumento permanente da sua eficácia institucional e efetividade acadêmica e social, através do desenvolvimento de políticas que garantam a igualdade de oportunidades, proporcionando aos acadêmicos da UFRPE condições para sua permanência, objetivando atender o aluno em suas múltiplas demandas no decorrer de sua trajetória estudantil para um pleno desenvolvimento acadêmico”.

Compete ainda à PROGEST: elaborar programas, projetos e convênios junto a instituições públicas e privadas visando à obtenção de recursos que permitam a implantação de ações afirmativas que visem o bem-estar da comunidade estudantil da UFRPE.

9.1.1 AÇÕES DESENVOLVIDAS EM 2006

A PROGEST, como órgão de apoio aos estudantes da UFRPE, do ponto de vista sócio-econômico, técnico-científico, cultural, político e esportivo, ofereceu em 2006 o auxílio ao Educando nas seguintes modalidades:

- ❖ **Residências Universitárias** - No que concerne ao Programa de Residência Estudantil, foram oferecidas 31 vagas em 2006, em decorrência de vacâncias resultantes da formatura de residentes, totalizando o atendimento a 134 residentes, sendo 112 homens e 22 mulheres, todos advindos de cidades do interior do Estado de Pernambuco, fora da região metropolitana do Recife, e de outros Estados. Esses números traduzem a limitação na ampliação de vagas para o programa em decorrência da dependência de recursos para investimentos em infra-estrutura para esse fim, em relação ao grande número de alunos com situação sócio-econômica desfavorável a sua manutenção em um curso de graduação. Através da COAP – Coordenadoria de Apoio Psico-social foram aplicados, aos 31 alunos selecionados, testes e entrevistas individuais, questionário socioeconômico e visitas aos domicílios visando a identificação aspectos psico-sociais restritivos à convivência em grupo.

CURSOS	NÚMERO DE RESIDENTES					
	MASCULINO				FEMININO	
	RES 1	RES 2	RES 3	TOTAL	RES 4	TOTAL GERAL
Agronomia	23	19	08	50	05	55
Bacharelado em Ciências Biológicas	03	--	--	03	03	06
Economia Rural	--	01	03	04	01	05
Sociologia Rural	--	01	01	02	--	02
Engenharia Florestal	02	05	01	08	03	11
Engenharia de Pesca	02	01	--	03	--	03
Licenciatura em Ciências Biológicas	02	--	--	02	01	03
Licenciatura em Física	--	02	01	03	--	03
Licenciatura em História	02	02	--	04	--	04
Licenciatura em Matemática	01	02	--	03	--	03
Licenciatura em Química	01	--	--	01	01	02
Medicina Veterinária	03	04	06	13	01	14
Zootecnia	05	05	03	13	05	18
Engenharia Agrícola e Ambiental	--	02	01	03	02	05
TOTAL GERAL	44	44	24	112	22	134

Fonte: Pró-Reitoria de Gestão Estudantil – PROGEST

- ❖ **Refeições** – de janeiro a abril 47.430 refeições – totalizando R\$ 205.693,00. Devido a paralisação das atividades do Restaurante Universitário em abril de 2006 para reforma, foi criado o Programa de Bolsa de Alimentação de maio a dezembro, atingindo no período um total de 1976 bolsas para residentes e não residentes, totalizando R\$ 374.360,00, que devido a renda familiar insuficiente não teriam meios de permanência na Universidade, com possibilidades de baixo rendimento acadêmico, que os levaria a ampliar o tempo para conclusão do curso e até à evasão.

Refeições Fornecidas no Restaurante Universitário

MÊS	CAFÉ R\$	ALMOÇO R\$	JANTAR R\$	TOTAL REFEIÇÕES	CUSTO MENSAL
JANEIRO	1775	3076	2551	7402	R\$ 24.652,42
FEVEREIRO	2644	4619	3424	10687	R\$ 25.549,26
MARÇO	3186	7036	4762	14984	R\$ 50.124,20
ABRIL	3260	6444	4653	14357	R\$ 47.932,12
TOTAL (A)	10865	21175	15390	47430	205.693,00

Fonte: Pró-Reitoria de Gestão Estudantil - PROGEST

Bolsa de Alimentação

MÊSES	Valor Bolsa						TOTAL	MENSAL
	35,00	70,00	85,00	130,00	140,00	260,00		
Maio		73			48	142	253	R\$ 48.750,00
Junho		69			50	142	261	R\$ 48.750,00
Julho		25			27	117	169	R\$ 35.950,00
Agosto	03	70	01	13	46	128	261	R\$ 46.485,00
Setembro		65			47	145	257	R\$ 48.850,00
Outubro		66			46	145	257	R\$ 48.760,00
Novembro		65			44	145	254	R\$ 48.410,00
Dezembro		65			44	145	254	R\$ 48.410,00
TOTAL(B)	03	498	01	13	352	1109	1976	R\$ 374.360,00

Fonte: Pró-Reitoria de Gestão Estudantil - PROGEST

OBS: As bolsas com valores diferenciados foram destinadas aos residentes concluintes em 08/2006 TOTAL GERAL (A + B): R\$ 580.053,00

- ❖ **Bolsas de Permanência (Bolsas de Trabalho)** de outubro a novembro 426 bolsistas – totalizando R\$ 63.965,00 (sessenta e três mil novecentos e sessenta e cinco reais).

Foram ofertadas de out. a dez/2006, 426 bolsas de Permanência (denominadas bolsas de trabalho), número superior ao crescimento ocorrido nos anos anteriores. Neste contexto foi acordado que todas as bolsas de assistência ao educando seriam administradas pela PROGEST, fato ainda não consolidado em 2006 devido a amplitude do programa. Ainda que uma fração significativa das 426 bolsas de trabalho ofertadas em 2006 apenas para os últimos três meses do ano, em função da dependência de recursos financeiros, e mesmo considerando que este total de bolsas é ainda pequeno em relação ao grande número de alunos que efetivamente precisam desse programa, todas as 426 se traduziram em possibilidades efetivas de permanência na graduação da UFRPE. Esse número foi possível graças à iniciativa da administração da UFRPE de transferir dotações orçamentárias que possibilitaram uma ampliação do programa, mesmo com restrições financeiras. Se essas condições mudarem e forem ampliadas as possibilidades de novos investimentos, os resultados, certamente, podem ser bem melhores. A previsão para 2007 é de um crescimento ainda maior.

CURSO	Nº DE BOLSISTA	DURAÇÃO MESES	VALOR MENSAL R\$
Ciências Econômicas	04	03	600,00
Agronomia	24	03	3.600,00
Bach. Biologia	12	03	1.800,00
Economia Doméstica	18	03	2.700,00
Engenharia Florestal	06	03	900,00
Gastronomia	04	03	600,00
História	06	03	900,00
Licenciatura Agrícola	01	03	150,00
Licenciatura em Biologia	12	03	1.800,00
Licenciatura em Computação	02	03	300,00
Licenciatura em Química	10	03	1.500,00
Sociologia	06	03	900,00
Matemática	02	03	300,00
Medicina Veterinária	12	03	1.800,00
Normal Superior	06	03	900,00
Pesca	08	03	1.200,00
Zootecnia	12	03	1.800,00
Engenharia Agrícola	04	03	600,00
Licenciatura em Física	03	03	450,00
Sistema de Informações	05	03	750,00

Fonte: Pró-Reitoria de Gestão Estudantil - PROGEST

Bolsistas

MÊS	Nº BOLSISTAS	CUSTO MENSAL
Outubro	136	R\$ 20.210,00
Novembro	144	R\$ 21.855,00
Dezembro	146	R\$ 21.900,00
TOTAL	426	R\$ 63.965,00

Fonte: Pró-Reitoria de Gestão Estudantil – PROGEST

- ❖ Isenção de Taxas Escolares para diversos alunos;
- ❖ Concessão de transportes coletivos (ônibus) para participação em Eventos Técnico-Científicos;
- ❖ Concessão de ajuda de custo para realização de Estágios Curriculares, Práticas de Ensino, apresentação de Trabalhos em Congressos Científicos e participação em Encontros Estudantis – totalizando R\$ 55.941,66;
- ❖ Incentivo à prática esportiva através de Campeonatos de Futebol, Futsal, Handebol, Atletismo e Natação, envolvendo alunos da UFRPE e crianças, adolescentes e adultos da comunidade do entorno social da UFRPE;
- ❖ Recuperação da infra-estrutura das Residências Estudantis;
- ❖ Concessão de Ajuda de Custo - Com relação à concessão de ajuda de custo, nas diversas modalidades, a limitação de recursos e a necessidade de definição de uma política mais elaborada e amplamente divulgada dos objetivos e fins do programa, dificultaram o entendimento de gerência e administração. Fato que deverá ser solucionado em 2007 com a submissão de minutas de Resoluções aos Conselhos Superiores. Com esta concessão possibilitou aos educandos dos diversos Cursos de Graduação, do Ensino Médio e Profissionalizante – CODAI participarem de Estágios Curriculares, Práticas de Ensino, apresentação de Trabalhos em Congressos Científicos e participação em Encontros Estudantis.
 - De 03/01 a 24/7 R\$ 30.320,36 – ESO e Participação em Eventos
 - De 24/07 a 26/10 R\$ 19.596,47 – ESO e Participação em Eventos
 - De 08/11 a 07/12 R\$ 4.787,83 – Apresentação de Trabalhos
 - De 07/12 a 15/12 R\$ 1.237,00 – ESO

TOTAL: R\$ 55.941,66

9.1.2 EVENTOS E VIAGENS PROMOVIDAS

- ❖ Participação na Reunião regional nordeste do FONAPRACE, na UFCE, no período de 16 a 18.08.06.;
- ❖ Participação na elaboração de Projeto de assistência estudantil a ser apresentado à ANDIFES/SESU/MEC no dia 30.05.06 na UFPB;
- ❖ Participação na 1ª Reunião anual do FONAPRACE na UFPR em Curitiba - PR e na 2ª Reunião anual na UFAC em Rio Branco - AC nos períodos de 03 a 05 de maio e 18 a 20 de outubro de 2006, respectivamente;
- ❖ Visitas técnicas às Unidades Acadêmicas de Garanhuns e Serra Talhada;
- ❖ Visitas aos domicílios dos Candidatos à Residência Estudantil nos municípios de Vitória de Santo Antão, Chã de Alegria, Limoeiro, Lagoa de Itaenga, Nazaré da Mata. Buenos Aires, Itambé, Timbaúba, Vicência, Caruaru, Sertânia, Afogados da Ingazeira, Serra Talhada, Salgueiro, Bezerros, Sirinhaém, Ribeirão, Rio Formoso, Amarají, Águas Belas, São Caetano, Bom jardim, Garanhuns, Pesqueira, Surubim, Escada, Chã Grande, dentre outras. Ocasão em que foram certificadas as condições sócio-econômicas dos candidatos.

9.1.3 MANUTENÇÃO E RECUPERAÇÃO DA INFRA-ESTRUTURA DAS RESIDÊNCIAS ESTUDANTIS

Foram efetuadas várias atividades visando a melhoria das instalações, conservação das residências estudantis e integridade dos residentes tais como:

- ❖ Poda das árvores;
- ❖ Capinação e limpeza geral das áreas externas;
- ❖ Consertos de vazamentos e entupimentos;
- ❖ Conserto e substituição de refrigeradores, fogões, máquinas de lavar roupa, televisores, aparelhos de vídeo cassetes e DVDs, ferros de passar roupa, bebedouros;
- ❖ Conserto de computadores e impressoras;
- ❖ Visitas periódicas às Residências Estudantis;
- ❖ Acompanhamento das obras de reforma do Restaurante Universitário, ainda em andamento;
- ❖ Aquisição de tintas, portas, torneiras e fechaduras;
- ❖ Aquisição de lençóis, fronhas e toalhas para os residentes;
- ❖ Efetivação de empenho para contratação de pintura das residências de N^{os} 1, 2 e 4;
- ❖ Efetivação de empenho para confecção de dois portões (entrada se veículos, medindo 2,70 x 1,90m, e pedestres, medindo 0,90x1,90m) para aumento da segurança na Residência de N^o 3;
- ❖ Efetivação de empenho para confecção de um toldo na área frontal da piscina;
- ❖ Efetivação de empenho para confecção de duas grades de ferro, medindo 4,03 x 2,53m, com a finalidade de aumentar segurança da CEFIL.

9.1.4 VIABILIZAÇÃO DE INFRA-ESTRUTURA PARA REALIZAÇÃO DE EVENTOS ESTUDANTIS

Apoio e concessão de espaços físicos no Campus da UFRPE, ônibus e materiais para realização diversos eventos:

- ❖ Diretório Acadêmico de História - Semana da Consciência Negra, concessão de ônibus para transporte de grupos culturais;
- ❖ Reserva de espaços para II Simpósio Pernambucano de Ciência do Solo;
- ❖ Concessão de material de expediente para o Diretório Central dos Estudantes realizar o I RURAL TECU e outras atividades;
- ❖ Liberação de espaços para realização do 2º Encontro de Artes de Rua, por grupos da comunidade do entorno social da UFRPE;
- ❖ Concessão de material de expediente para DCE, sempre que solicitado;
- ❖ Diretório Acadêmico de Engenharia florestal: transporte para banda e grupos culturais na calourada no dia 20 de outubro de 2006, bem como concessão de gêneros alimentícios para o lanche das bandas;
- ❖ Diretório Acadêmico de Zootecnia: I semana de produção animal, de 17 a 20 de outubro de 2006 no CEGOE - Concessão de espaços, geláguas e garrafões de água mineral para Simpósio de Zootecnia;
- ❖ Diretório Acadêmico de Veterinária: 25º ENEVET, 29 de julho a 05 de agosto de 2006 - empréstimo de mesas do Restaurante Universitário;
- ❖ Empréstimo de 70 cadeiras de plástico para evento no teatro do DCE em 08 de julho de 2006;
- ❖ Diretórios Acadêmicos dos diversos cursos da UFRPE: cessão de material de expediente;
- ❖ Empréstimo de 35 colchões para alojamento dos participantes do ZOOTECH/2006.

9.1.5 OUTRAS ATIVIDADES E REALIZAÇÕES

- ❖ Realização da Solenidade de Colação de Grau dos concluintes 2006.1.;
- ❖ Preparação da Solenidade de Colação de Grau dos Concluintes 2006.2.;
- ❖ Efetivação da cessão da Assistente Social Karla Isabella Alves Pinheiro para desenvolver atividades em seu campo de atuação junto à COAP e CGARU;
- ❖ Realização de diversos encontros para discussão de medidas junto às Coordenadorias;
- ❖ Solicitação para contratação de um professor substituto para atendimento da demanda das atividades didáticas da Coordenação de Educação Física Desporto e Lazer – CEFIL;
- ❖ Solicitação de contratação via IEL de dois estagiários para Coordenadoria de Educação Física, Desporto de Lazer - CEFIL, com a finalidade de auxiliar no atendimento de práticas esportivas à comunidade do entorno social da UFRPE.

9.1.6 COORDENADORIA DE EDUCAÇÃO FÍSICA, DESPORTO DE LAZER - CEFIL

Aulas de educação física e natação pela **CEFIL**, semestralmente, para os diversos cursos de graduação da UFRPE.

- ❖ Seis turmas femininas de Educação Física, totalizando 150 alunas.
- ❖ Seis turmas masculinas de Educação Física, totalizando 150 alunos.

Educação Física		
ALUNOS	1º SEMESTRE	2º SEMESTRE
Matriculados	150	150
Aprovados	150	150

Fonte: Pró-Reitoria de Gestão Estudantil – PROGEST

- ❖ Dez turmas de Natação com 20 estudantes cada, totalizando o atendimento a 200 educandos.

Alunos de Natação		
ALUNOS	1º SEMESTRE	2º SEMESTRE
Matriculados	200	200
Aprovados	200	200

Fonte: Pró-Reitoria de Gestão Estudantil – PROGEST

9.1.7 REALIZAÇÃO DE COMPETIÇÕES ESPORTIVAS PELA CEFIL:

- ❖ Campeonato de FUTSAL. Período de agosto à novembro: trinta equipes total 360 participantes;
- ❖ Campeonato de Futebol. Período de abril à agosto: dezesseis equipes total de 320 participantes;
- ❖ Campeonato Universitário de Futebol da UFRPE de Outubro a dezembro de 2006;
- ❖ Participação nos Jogos Universitários de Pernambuco 1ª Etapa nas modalidades: FUTSAL, Natação, Atletismo, Judô, e Xadrez e na 2ª Etapa na modalidade FUTSAL;
- ❖ Campeonato de Natação com alunos da UFRPE com 64 participantes.
- ❖ Campeonato de Natação com alunos do Programa de Natação Comunitária: 320 participantes;

- ❖ Calourada da 1ª entrada de 2006 no mês de abril: jogos com seis equipes e 90 participantes;
- ❖ Calourada da 2ª entrada de 2006 no mês de outubro: jogos com seis equipes e 90 participantes;
- ❖ Ginástica destinada à comunidade Universitária e do entorno social: 50 participantes;
- ❖ Participação na Calourada da 2ª entrada de 2006 das Unidades Acadêmicas de Serra Talha-UAST e Garanhuns-UAG;
- ❖ Promoção da Festa Junina dos Alunos Residentes;
- ❖ Promoção da Confraternização Natalina dos Alunos Residentes;
- ❖ Realização de atendimentos, acompanhamentos clínicos e estudos psicológicos pela COAP;
- ❖ Atendimento psicoterapêutico com 1.400 sessões individuais, para estudantes, professores e funcionários da UFRPE, utilizando, principalmente, o método da Terapia Comportamental Cognitiva, que se baseia na premissa de que o afeto e o comportamento são amplamente determinados pela maneira como estruturamos nosso mundo; é um processo ativo, direto e estruturado; focaliza as crenças de várias espécies (expectativas do cliente, avaliações e atribuições de causalidade ou responsabilidade) que exige uma postura direta e estruturada, requerendo uma colaboração ativa do cliente;
- ❖ Atendimento de orientações psico-sociais a casais e famílias da comunidade Universitária.

9.1.8 PLANEJAMENTO DE ASSISTÊNCIA AO EDUCANDO PARA 2007

Projeta-se para 2007 condições orçamentárias mais favoráveis para dar continuidade e consolidar os Programas de Gestão Estudantil; aperfeiçoar as ações afirmativas de permanência e fomentar novos projetos que atendam o anseio dos atores sociais da Universidade Federal Rural de Pernambuco, bem como da comunidade do entorno social da UFRPE, ampliando as possibilidades de permanência através de uma política acessível a todos, voltadas para a inclusão de segmentos socialmente desfavorecidos.

9.1.9 PROGRAMAS DE ASSISTÊNCIA ESTUDANTIL

- ❖ **Programa Bolsas de Permanência**
 - ❖ Bolsa Transporte;
 - ❖ Bolsa Alimentação;
 - ❖ Bolsa de Apoio Acadêmico.
- ❖ **Programa Formação Acadêmica Complementar**
 - ❖ Realização de estágios curriculares e práticas de ensino;
 - ❖ Apresentação de trabalhos em congressos científicos e eventos congêneres regionais e nacionais;
 - ❖ Participação em congressos científicos e eventos congêneres regionais e nacionais sem apresentação de trabalhos;
 - ❖ Participação em encontros acadêmicos estudantis regionais e nacionais;
 - ❖ Realização de congressos científicos e congêneres na UFRPE;
 - ❖ Realização de eventos acadêmicos estudantis na UFRPE.
- ❖ **Programa Aluno Atleta**
 - ❖ Participação de atletas universitários em competições esportivas regionais e nacionais.
- ❖ **Programa Aulas Particulares em Domicílio**

Oferta de banco de mão de obra especializada para ministrar aulas particulares.
- ❖ **Programa Residência Estudantil**
 - ❖ Bolsa Residência.
- ❖ **Programa Aluno Especial**

9.2 DIVISÃO MÉDICO-ODONTOLÓGICA - DAMO

Em 2006 a Divisão Médico Odontológica realizou ações como:

- ❖ Acordo de Cooperação Técnica entre a DAMO/IMIP (Instituto Materno Infantil de Pernambuco), contando com especialistas na área de odontologia, bem como participar ativamente de seminários, simpósios, etc.;
- ❖ Retorno ao DAMO do Serviço do profissional em fonoaudiologia em 10/2006 parceria c/Associação dos Professores da UFRPE e com o apoio da Pró-Reitoria de Ensino e Graduação – PREG. Nos meses 10 a 12/06 foram realizadas pesquisas nos departamentos acadêmicos a respeito da voz dos professores além dos atendimentos individuais;

9.2.1. ATENDIMENTOS

Os atendimentos realizados nas áreas de Análises Clínicas, Médica, Enfermagem, Ondotologie, Psicologia, Serviço Social, bem como, atendimento das ambulâncias e Junta Médica, estão demonstrados nos quadros abaixo:

Laboratório de Análises Clínicas

Especificação	Funcionário	Dependente	Prest.Serv.	Estudante	Comunidade	Total
Acido úrico	58	11	10	55	09	143
Bilirrubina	09	03	02	11	04	29
Coagulograma	4	-	-	3	-	07
Colesterol hdl	56	12	18	53	09	148
Colesterol ldl	48	9	15	40	10	122
Colesterol total	59	12	18	57	10	156
Creatinina	62	13	17	53	10	155
Eritrograma	2	-	-	3	-	05
Fator rh	02	05	01	31	04	43
Glicose	94	17	32	139	14	296
Grupo sanguíneo	02	05	01	29	04	41
Hemograma	80	38	36	157	15	326
Leucograma	05	-	-	10	-	15
Parasitológico de fezes	65	35	34	153	13	300
Pesquisa de fungos	02	01	-	04	-	07
Pesquisa de tricomonas	02	01	-	04	-	07
Plaquetas	17	04	06	13	08	48
Retração do coágulo	15	-	-	05	-	20
Sumário de urina	87	43	22	350	25	527
T. Coagulação	04	01	01	05	03	14
Teste de gravidez	-	03	02	22	04	31
Teste luético	57	11	10	298	12	388
Tgo	27	05	02	20	06	60
Tgp	25	05	02	21	06	61
Tipagem sanguíneo	04	01	01	06	03	15
Tp/ae	21	07	02	14	07	51
Transaminase	90	-	-	90	-	180
Triglicerídeos	76	11	16	77	09	189
Ureia	81	11	18	70	08	188
TOTAL	1054	264	266	1793	193	3.572

Área Médica

Especificação	Funcionário	Dependente	Prest.Serv.	Estudante	Comunidade	Total
Clinica geral, gastroenterologia, pediatria, herbiatria mastologia, cardiologia, psiquiat.	2092	1326	476	3814	1.778	9.486
Visitas domiciliares	13	-	-	-	-	13
Visitas a paciente em hospitais	26	-	-	-	-	26
Eletrocardiograma	63	45	33	49	97	287
TOTAL	2194	1371	509	3863	1875	9.812

Área de Enfermagem

Especificação	Funcionário	Dependente	Prest.Serv.	Estudante	Comunidade	Total
Curativo por paciente	35	15	16	55	26	147
Inalação nebulização	05	03	-	10	11	29
Injeções intramusculares	78	16	15	82	45	236
Injeções intravenosas	33	5	10	31	20	99
Injeções subcutâneas	-	-	-	05	05	10
Reidratação oral	15	05	03	09	11	43
Retirada de pontos	05	03	-	07	09	24
Termoterapia	01	-	-	-	-	01
TOTAL	172	47	44	199	126	589

Área de Odontologia

Especificação	Funcionário	Dependente	Prest.Serv.	Estudante	Comunidade	Total
Aplicação de flúor	13	12	12	23	17	77
Capeamento pulpar	11	16	-	19	19	65
Curativo	56	62	27	159	96	400
Curetagem	28	29	25	88	32	202
Exame clínico	93	91	57	533	179	953
Exodontia	52	32	19	65	46	214
Manutenção aparelho fixo e removível	41	162	27	578	531	1.339
Necropulpotomia	5	10	6	20	15	56
Profilaxia	11	22	13	35	23	104
Radiografia	24	15	10	87	30	166
Raspagem	48	21	35	255	72	431
Restauração amalgama 02 ou mais faces	234	268	235	1.382	566	2.685
Restauração a pino	05	07	05	15	11	43
Restauração resina composito 2/+ faces	05	04	-	22	-	31
Restauração de resina de 01 face	05	02	01	15	06	29
Restauração fotopolimerizável	12	06	09	62	15	104
Provisório	35	38	23	166	110	372
Tratamento endodôntico bi-radicular	40	20	16	47	36	159
Tratamento endodôntico tri-radicular	26	25	16	103	23	193
Tratamento endodôntico uni-radicular	40	20	16	57	36	169
TOTAL	784	862	552	3731	1863	7.792

Área de Psicologia

Especificação	Funcionário	Dependente	Prest.Serv.	Estudante	Comunidade	Total
Consulta psicológica	263	111	48	686	97	1205
Trab. de intervenção em relações interpessoais aos alunos do PET/ DEF	-	-	-	09	-	09
Realização de dinâmica de grupo	36	-	-	05	-	41
Orientação psicológica	34	65	29	555	70	753
Atendimentos em psicoterapia	178	59	15	529	88	869
Assessoramento Programa Anti-tabagismo.	20	-	-	08	68	96
Asses. em camp. de Vacinação anti-rábica p/ humanos, contra o tétano e hepatite B.	80	-	-	220	-	300
Assessoramento na seleção dos alunos do PET nos Dept's de Eng. de Pesca, Florestal e MV.	-	-	-	65	-	65
TOTAL	611	235	92	2077	323	3338

Área de Serviço Social

Especificação	Funcionário	Dependente	Prest.Serv.	Estudante	Comunidade	Total
Atendimento Social(incluindo dependente de funcionário e estudante)	68	50	-	01	-	119
Ações em Saúde(loais de trabalho e Residência Estudantil)	36	-	-	82	-	118
TOTAL	104	50	-	83	-	237
TOTAL GERAL	208	100	-	166	-	474

Área Transporte da Ambulância

O serviço da ambulância, retornou ao DAMO em julho de 2006 e removeu 75 pacientes para o hospital sendo 62 funcionários, 08 estudantes e 05 moradores da comunidade, também se responsabilizou em trazer a medicação do Programa de Saúde Mental da Secretária de Saúde do Estado de Pernambuco para a Divisão Médico-Odontológica da UFRPE, como também os métodos anticoncepcionais da BEMFAM e a compra medicação de urgência quando necessário.

Serviço Junta Médica

Especificação	Funcionario	Dependente	Prest.Serv	Estudante	Comunidade	Total
UFRPE	285	-	-	39	-	324
DENOCS	12	-	-	-	-	12
Fundação Joaquim Nabuco	26	-	-	-	-	26
Escola Agrotécnica de Belo Jardim	14	-	-	-	-	14
IBGE	01	-	-	-	-	01
TOTAL	338	-	-	39	-	377

Fonte: Divisão Médico-Odontológico – DAMO

9.2.2 SESSÃO DE ORIENTAÇÃO E APOIO PROFISSIONAL

Atividade iniciada em 2006 e em andamento neste setor:

- ❖ Programa de Planejamento Familiar e Prevenção em Aids. Responsável Karla Izabella Alves Pinheiro. Objetivo: Prestar Orientação e Difundir Informações em Planejamento Familiar e Prevenção em DST/Aids. Período: 16/03/2006 a 16/03/201. Convênio de Cooperação Técnica – DAMO/ UFRPE/BEMFAM
- ❖ BEMFAM – Bem Estar Familiar no Brasil. Público Alvo: Funcionários e Dependentes, Estudantes e Comunidades.

9.3 HOSPITAL VETERINÁRIO

O Hospital Veterinário da UFRPE como centro prestador de serviço de assistência médica veterinária, a animais de pequeno e grande porte, pioneira no Estado de Pernambuco, vem atendendo a sociedade ao longo dos anos através do corpo docente do departamento e/ou por médicos veterinários plantonistas, caracteristicamente pela sua abrangência nas áreas: de Clínica Médica (radiografia, exames, patologia clínica, cirurgias e consultas); Área de Anatomia Patológica (necropsia, histopatologia e biópsia); Área de Reprodução Animal (Exames ginecológicos, obstétricos e retenção de placenta) e Área de Medicina Preventiva (Laboratório de doenças parasitárias, de inspeção e de doença infecto-contagiosa).

Desempenho da Área do Hospital Veterinário-2005/2006

ATENDIMENTO EXAMES	Nº ATENDIMENTOS 2005	Nº ATENDIMENTOS 2006
Clinico	9.300	5.870
Cirúrgico	2.100	480
Reprodução	210	10
Bacteriológico	2.095	635
Patologia clínica	102	5.130
Histopatologia/necropsia	915	280
Radiológico	586	1.378
TOTAL	15.308	13.783

Fonte: Departamento de Medicina Veterinária/Hospital Veterinário



10. GESTÃO SUPLEMENTAR



Ambiente externo e interno da Biblioteca Central – Campus de Dois Irmãos



Biblioteca-Unidade Acadêmica de Garanhuns

Editora Universitária – Campus D.Irmãos

Biblioteca-Unidade Acadêmica de Serra Talhada



Colégio Agrícola D. Agostinho Ikas - CODAI



Laboratórios de Informática (Sede e Interior)

10.1 BIBLIOTECAS

No exercício de 2006 o Sistema Integrado de Bibliotecas – Pergamum encontra-se na 2ª fase de execução, no campus de Dois Irmãos, já disponibilizado para consulta on-line, agora não mais Internet, e sim com o acesso liberado via web.

Nas Unidades Acadêmicas de Garanhuns e Serra Talhada o profissional bibliotecário desenvolve ações que levem as bibliotecas ao pleno funcionamento, de acordo com procedimentos técnicos de gestão de bibliotecas. Os materiais bibliográficos adquiridos estão, em sua maioria, disponíveis aos usuários, e os demais em tratamento técnico, para posterior disponibilização.

A aquisição de livros para a Biblioteca Central foi ampliada e já é superior em mais de 400% comparado ao ano de 2004. Isso contribuirá decisivamente para corrigir uma defasagem histórica da nossa biblioteca central e melhor a atender a comunidade as necessidades dos 19 cursos de graduação da UFRPE, com reflexo, também, no ensino de pós-graduação.

O investimento em material bibliográfico, referente à compra de livros nos exercícios 2006, apresentou os dados segundo o quadro abaixo:

Investimento em Material Bibliográfico				
ANO	FONTE DE RECURSO	VALOR UTILIZADO R\$	VOLUMES ADQUIRIDOS	PREÇO MÉDIO/LIVRO
2006	Verba Tesouro R\$ 317.000,00	Material Bibliográfico R\$ 344.742,90*	4.347	61,83
2005	Verba Tesouro R\$ 250.000,00+ R\$ 217.984,29*	Material Bibliográfico R\$ 236.208,68	4.113	57,42

Fonte: Biblioteca Central

Evolução do Acervo Catalogado			
ANO	LIVRO		PERIÓDICO
	Título	Exemplar	
2006	17.178	59.904	1.633
2005	16.306	55.380	1.488

Fonte: Biblioteca Central

Aquisição pela Biblioteca Central												
ANO	DOAÇÃO				PERMUTA				COMPRA			
	Livro		Periódico		Livro		Periódico		Livro		Periódico	
	Título	Exempl	Nac	Est	Título	Exempl	Nac	Est	Título	Exempl	Nac	Est
2006	158	165	72	61	11	12	-	-	703	4.347	12	-
2005	176	193	-	-	14	17	-	-	685	4.113	9*	-

Fonte: Biblioteca Central

* Trata-se de 12 renovações de periódicos

As estatísticas de freqüências à Biblioteca Central do Campus de Dois Irmãos têm crescido, em decorrência da melhoria de suas instalações, bem como o aumento de curso de graduação e da implantação de áreas de estudos destinadas aos alunos de pós-graduação. Essas ações proporcionaram uma maior demanda por parte dos usuários, seja dos alunos de graduação, da pós-graduação, dos docentes e da comunidade em geral.

Evolução do Movimento de Freqüência		
ESPECIFICAÇÃO	2005	2006
	Freqüência	
Diurno	79.181	80.123
Noturno	88.112	89.226
	Consulta	
Livros	103.123	109.234
Periódicos	47.987	46.080
	Empréstimo	
Domiciliar	79.456	80.308
Entre Bibliotecas	21	12

Fonte: Biblioteca Central - BC

10.2 EDITORA UNIVERSITÁRIA

A Editora Universitária, Órgão Suplementar da UFRPE e subordinada à Vice-Reitoria, têm agora mais um foco para priorizar além de seus objetivos, que é a publicação de livros, sejam didáticos, científicos e culturais, de forma mais caprichosa, rápida, com melhor acabamento gráfico.

O ano de 2006 foi marcado por fortes transformações relevantes para a Editora Universitária da UFRPE. A aprovação do Projeto da criação da Editora (Resolução nº 65/2006 do CONSU) a partir da renovação do parque gráfico da antiga Imprensa Universitária, bem como a aquisição de todo o mobiliário (mesa, cadeira, bancadas, ar condicionados, eletrodomésticos e etc.) e a formação do Conselho Editorial trouxe novas perspectivas para toda a Comunidade da UFRPE, além das unidades acadêmicas de Garanhuns e Serra Talhada.

A renovação do parque através da aquisição de novos equipamentos gráficos (impressora offset, plastificadora, numeradora automática, dobradeira automática, serrilhadeira elétrica, encadernadora elétrica de espiral, lâminas de corte para a guilhotina) proporcionará maior velocidade e qualidade dos trabalhos produzidos, haja vista que a maior parte dos serviços de acabamentos gráficos era feitos manualmente, além do fato de que aumentando o nível tecnológico da oficina gráfica ocorre a compensação do baixo número de funcionários.

A criação da Editora Universitária da UFRPE levou em consideração também a reforma do prédio, onde toda a estrutura elétrica e hidráulica foi refeita, construção de piso e telhado, além de portas e janelas.

No quadro abaixo ilustramos a evolução dos trabalhos realizados em 2001/2006:

Evolução dos Trabalhos Realizados 2001/2006						
ESPECIFICAÇÃO	PRODUÇÃO ANUAL					
	2001	2002	2003	2004	2005	2006
Folder	6.030	16.850	10.530	36.720	63.400	69.610
Cartaz	6.570	3.621	1.645	6.272	4.278	5.890
Panfleto	3.400	25.800	5.200	12.200	18.020	21.150
Jornal	4.160	6.800	820	3.450	8.900	6.800
Cartão	7.450	11.030	12.240	7.150	7.380	7.800
Cartão de visita	---	---	---	3.040	1.680	2.200
Bloco	1.626	5.700	1.410	19.499	5.345	22.186
Talão	---	700	500	6.368	460	540
Convite	5.045	7.230	1.710	8.455	4.335	6.600
Envelope timbrado	26.550	19.100	14.250	9.100	12.600	16.000
Ficha	30.350	19.600	13.700	58.660	29.450	43.410
Crachá	1.200	4.735	4.485	7.300	4.373	3.965
Certificado/Diploma	3.209	15.150	7.500	15.150	7.600	10.710
Formulário	41.173	12.300	16.500	16.170	13.320	9.400
Encadernação	1.380	1.451	527	1.807	1.242	3.541
Pasta	220	300	240	4.260	3.215	2.760
Rifa	4.500	13.500	3.500	17.850	8.500	4.500
Carteira	---	100	850	2.500	00	500
Manual	---	15	750	3.300	1.150	2.400
Capa de Processo	---	20.800	17.010	15.450	17.366	21.200
Cartilha	---	1.350	00	00	00	3.350
Papel timbrado	---	22.000	15.200	33.650	28.520	32.200
Apostila	---	1.496	900	1.244	vide item 4.0	758
Capa de caderneta	---	1.750	1.530	3.060	2.280	3.000
Marcador de texto	---	2.000	1.000	3.560	1.300	12.000
Senha / ingresso	---	2.600	1.800	4.000	520	12.750
Serviço de corte	---	29	Diversos	Diversos	Diversos	Diversos
Rótulo / Adesivo	---	1.500	1.000	3.700	2.130	2.500
Cédulas	---	---	11.000	4.640	220	2.870
Calendários	---	---	1.400	24.150	2.850	8.800
Mapas	---	---	---	---	---	3.600
Informativo	---	---	---	---	---	3.600
Régua	---	---	---	---	---	600
Bolsos	---	---	---	---	---	8.000

Fonte: Editora Universitária

Publicações Impressas dos Livros dos Servidores (Docentes+Técnicos) Ano 2006

ITEM	TÍTULO	AUTOR	Nº PÁG	TIRAGEM
		Pró-Reitoria de Ensino de Graduação		
01	Manual do Estudante		40	1.700
02	Química Geral Experimental	Valberes Nascimento	73	200
03	Romântico	Silas Barbosa Lima	108	110
04	Livreto: Horta	PET Agronomia	30	50
05	Livreto: Fisiocologia dos Animais Aquáticos	Athiê Jorge Guerra Santos	25	105
06	Livreto: A Horta Escolar e a Educação Indígena	Bruno T. de L. Xavier e outros	41	200
07	Radiologia Veterinária Básica	Jacinta Eufrásia Brito Leite	122	200
08	Livreto: Cartilha da Nação Xambá	PRAE – Prof. Paulo Donizetti	41	400
09	Manual do Estudante	UFRPE/UAG/UAST	40	1.200
10	Livro: Insetos: Manual de coleta e identificação	Alberto Fábio Carrano-Moreira	166	200
	Livreto: 3º Encontro Norte-Nordeste de Finanças			
11		Antônio André Callado (Org.)	70	250
12	Livreto: Contradições	Ermírio de Barros Silva Júnior	28	200
	Livro: Metodologia da Pesquisa Aplicada às Ciências Naturais			
13		Lourdes Meireles Leão	163	200
	Caderno de Resumo: História: Interfaces entre a Produção Acadêmica e o Ensino	Universidade Federal Rural de Pernambuco		
14	Livro: A Classe é Forte, a Carne é Fraca (Palestras)		46	80
15		Gilvan de Almeida Maciel	170	105
16	Livro: Estatuto e Regimento Geral da UFRPE	UFRPE	129	40
	Livro: Ecologia e Manejo de Patógenos Radiculares em Solos Tropicais.	Sami J. Michereff, Domingos E.C.T. Andrade e Maria Menezes		
17			388	10
	Caderno de Resumos: Feminismo: Políticas Públicas, Desenvolvimento e Meio Ambiente	Fundação Joaquim Nabuco/UFRPE		
18	Livreto: Plano de Carreira dos Cargos Técnico-Administrativos em Educação (PCCTAE)		197	200
	Caderno de Resumos: História: Cultura e Sociedade			
19		SINTUFEPE/UFRPE	42	800
				4000
20	Livro: Impactos do Programa Cédula da Terra em Pernambuco	D.A de História da UFRPE	92	400
		Tales Vital, Yony Sampaio, William J. Sabbag e Ângelo Brás F. Callou		
21			125	130
22	Caderno de Termos Aplicados à Agricultura	Oswaldo Martins Furtado de Souza	170	100
23	Caderno de Resumos: XII Feira de Informações em Agropecuária e Conhecimentos Gerais	CODAI	36	100
TOTAL DE LIVROS				7.800

Fonte: Editora Universitária

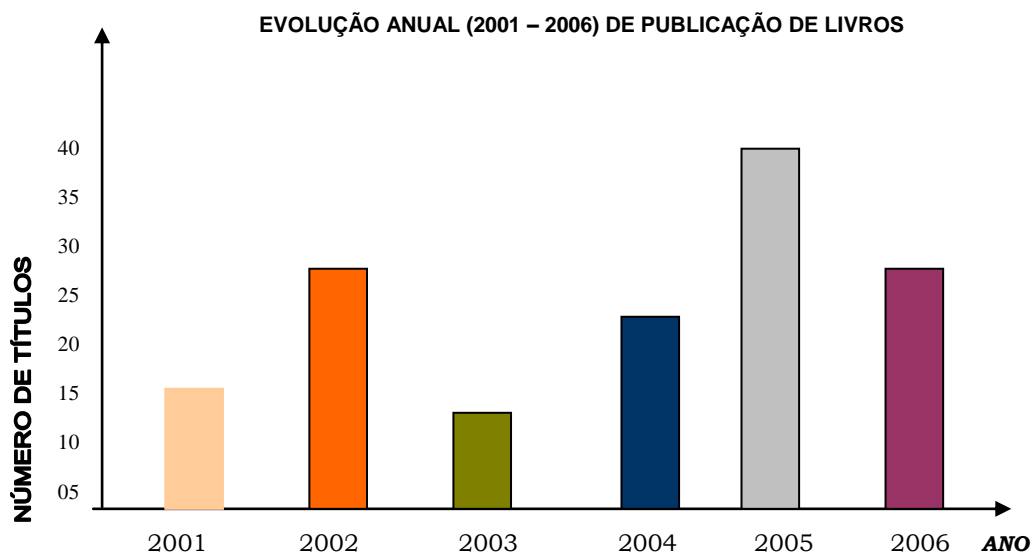

10.3 NÚCLEO DE TECNOLOGIA DA INFORMAÇÃO

O Núcleo de Tecnologia da Informação, Órgão Suplementar da Universidade, ocupa uma área de 288m² tendo como finalidade básica, propiciar o processamento eletrônico de dados e os recursos computacionais para o desenvolvimento das atividades de ensino, pesquisa, extensão e administração.

Ações desenvolvidas e metas alcançadas pelo Núcleo de Tecnologia da Informação, programadas para o ano 2006, conforme o Plano de Gestão e Desenvolvimento Núcleo - PGDNTI .

10.3.1 AÇÕES

- ❖ Firmado termo de compromisso com a Rede Nacional de Ensino e Pesquisa - RNP visando à implementação do Projeto VOIP4all, que consiste na disponibilização da telefonia pela Internet na UFRPE;
- ❖ Firmado termo de compromisso com a Rede Nacional de Ensino e Pesquisa - RNP visando à implementação da tecnologia Gigabit na rede de transmissão de dados da UFRPE.
- ❖ Ações iniciais para implementação do sistema de processos da Universidade;

10.3.2 METAS ALCANÇADAS

- ❖ Implantação do Sistema de Informações e Gestão Acadêmica para os cursos de Graduação em parceria com a UFPE. O sistema permite o aluno tanto realizar a matrícula como acessar histórico escolar pela Internet;
- ❖ Implementação de novo sistema de correio eletrônico dotado de recursos funcionais modernos; o novo sistema permitiu a reestruturação do formato de endereço eletrônico e a ampliação do número de usuários;
- ❖ Desenvolvimento e implementação do sistema de apoio à Ouvidoria da Universidade;
- ❖ Desenvolvimento e implementação do sistema de coleta de dados da Auto-avaliação da UFRPE;
- ❖ Implantação do sistema de telefonia VOIP4all, já em funcionamento na Intranet, em parceria com Rede Nacional de Ensino e Pesquisa - RNP;
- ❖ Colaboração na implementação do sistema PInGFES em parceria com a UFPE e SESU/MEC. O PingFES é a Plataforma Integrada de Gestão das Institucionais Federais Ensino Superior.
- ❖ Atualização diária do site da UFRPE mediante dedicação exclusiva de um técnico.

10.4 ENSINO MÉDIO PROFISSIONAL - COLÉGIO AGRÍCOLA DOM AGOSTINHO IKAS – CODAI

Em nível de Ensino Médio, a UFRPE mantém no Município de São Lourenço da Mata o Colégio Dom Agostinho Ikas - CODAI, estabelecimento que objetiva a preparação de mão-de-obra qualificada de nível médio para execução de atividades agropecuárias no setor primário da região. Oferecendo os cursos de Ensino Médio, Técnico em Agropecuária, Técnico em Administração Empresarial e Marketing.

10.4.1 DOCENTE DO ENSINO MÉDIO PROFISSIONAL

Conforme quadro abaixo, demonstramos a relação quantitativa na Gestão 2005/2006, dos docentes do Ensino Profissionalizante lotados no Colégio Agrícola Dom Agostinho Ikas por Classe, Titulação e Regime de Trabalho, não havendo alteração no número de docentes em relação ao ano anterior.

Docentes do CODAI –2006

ANO	CLASSE					TITULAÇÃO					R. TRABALHO		
	B	C	D	E	S	Mestre	Ap/Esp	Grad	Dout	20	40	DE	
2006	-	3	7	21	18	21	20	5	3	2	0	47	
2005	1	4	7	37	-	20	22	6	1	2	0	47	

Fonte: Colégio Dom Agostinho Ikas – CODAI

10.4.2 ALUNO DO ENSINO MÉDIO – CODAI

Aluno do Ensino Médio por Turma

TURMA	APROVADOS	REPROVADOS	DESISTENTES	* T.ALUNOS
1º ano A	25	01	--	26
1º ano B	19	02	--	21
2º ano A	23	06	--	29
2º ano B	24	04	--	28
TURMA	CONCLUINTES	REPROVADOS	DESISTENTES	
3º ano A	25	01	03	29
3º ano B	17	02	06	25
TOTAL	32	16	09	158

FONTE: Colégio Agrícola D. Agostinho Ikas

10.4.3 TÉCNICO EM AGROPECUÁRIA

Aluno Técnico e Agropecuária

TURMA	APROVADOS	REPROVADOS	DESISTENTES	* T.ALUNOS
1º PA	23	02	04	29
1º PB	27	01	05	33
1º PC	27	01	02	30
1º PD	22	03	06	31
2º PA	19	01	05	25
2º PB	18	02	07	27
2º PC	21	03	04	28
3º PA	19	06	07	32
3º PC	17	01	06	24
3º PD	12	02	10	24
4º P 1ª vez	33	14	02	49
4º P 2ª vez	02	04	01	07
5º PA	30	00	03	33
5º PD	14	01	06	21
5º PE	27	00	06	33
5º PF	10	00	09	19
TOTAL	321	41	83	445

FONTE: Colégio Agrícola D. Agostinho Ikas

10.4.4 TÉCNICO EM ADMINISTRAÇÃO E EMPRESARIAL DE MARKETING

Alunos Técnico em Administração e Empresarial de Marketing

TURMA	APROVADOS	REPROVADOS	DESISTENTES	* T.ALUNOS
1º PA1	27	01	01	29
1º PB1	21	02	09	32
2º PA1	21	04	05	30
2º PB1	23	01	04	28
3º PA1	18	21	00	39
3º PB1	09	09	00	18
TOTAL	119	38	19	176

FONTE: Colégio Agrícola D. Agostinho Ikas

OBS: * Quanto as informações de alunos nos cursos acima demonstrados são os que permaneceram em definitivo no CODAI, não sendo levado em consideração o montante de alunos matriculados em 2006 no 1º semestre - 815 alunos e no 2º semestre - 804 alunos.

10.4.5 PESQUISAS , PROJETOS E EVENTOS DO CODAI

❖ Pesquisa:

- ❖ **Interdisciplinaridade e Robótica.** Objetivo: Propor integrar a prática do dia a dia com a teoria da sala de aula, levando sempre o conceito de sustentabilidade ambiental sem prejudicar a qualidade do produto final. Duração: 12 meses FACEP;
- ❖ **Levantamento das Práticas de Manejo Sanitário Adotadas pelos Criadores de Bovinos de São Lourenço da Mata com Ênfase para a Febre Aftosa.** Objetivo: Levantar dados a respeito dos cuidados sanitários básicos utilizados pelos criadores de bovinos de São Lourenço da Mata, principalmente no controle da febre aftosa. Responsável: Suely Alves de Lima Agra Duração: 12 meses FACEP;

❖ Projeto de Extensão:

- ❖ **Adução Organoquímica de Guabirabeiras na Unidade Produtiva do CODAI e na Comunidade de São Lourenço da Mata.** Responsável: Djalma Jose C. de Figueredo. Objetivo: Adução do solo específica para a produção de guabiraba como uma atividade didática e sua disseminação na comunidade de São Lourenço da Mata CTA – 49/2006. Público Alvo: Alunos do CODAI e Comunidade de São Lourenço da Mata;
- ❖ **Implantando a Agroecologia nas Áreas Urbanas para uma Melhoria de Vida.** Responsável: Roberto José de Lavor. Objetivo: Conscientização através de ações didáticas na unidade do CODAI no intuito, sensibilizar a população sobre a importância da agroecologia na melhoria de vida das pessoas. Decisão CTA: 43/2006. Público Alvo: Alunos do CODAI e comunidade de São Lourenço da Mata;
- ❖ **Manutenção de Forma Correta é um fim de Desperdício.** Objetivo: Mostrar que a manutenção correta e constante é uma maneira de diminuir o desperdício, minimizando os gastos das máquinas. Responsável: Antônio Virgínio de F. L. Decisão CTA: 44/06. Público Alvo: Alunos do CODAI;
- ❖ **O Trabalho de Forma Cooperada ainda é a Solução.** Responsável: Williams de S. Rosas. Objetivo: Mostrar a forma cooperada como uma alternativa viável como solução na produção animal. Decisão CTA- 45/2006. Público Alvo: Alunos do CODAI;
- ❖ **Produção de Mudas de Guabiraba na Unidade Produtiva do CODAI e da Comunidade de São Lourenço da Mata.** Responsável: Djalma Jose C. de Figueredo. Objetivo: incentivar a produção de guabiraba por alunos do CODAI como uma atividade didática e a divulgação dessa produção na comunidade de São Lourenço da Mata. CTA – 50/2006. Público Alvo: Alunos do CODAI e Comunidade de São Lourenço da Mata;

- ❖ **Produção de Mudras de Mamoeiros.** Responsável: Luiz José Vieira de Melo. Objetivo: Produção de mudras de mamoeiros como uma atividade didática na unidade de Tiúma. CTA – 48/2006. Público Alvo: Alunos do CODAI;
- ❖ **Pós-colheita de Frutas e Hortaliças nos Municípios de São Lourenço da Mata, Camaragibe e Paudalho.** Responsável: Paulo Ricardo S. Dutra. Objetivo: Estudar os processos da pós-colheita de frutas e hortaliças num processo final produtivo com o intuito de ensino na unidade escolar do CODAI. Decisão CTA: 43/2006. Público Alvo: Alunos do CODAI e comunidade de São Lourenço da Mata;
- ❖ **Encontro Pedagógico.** Responsável: Direção da Escola e Comissão de Ensino. Decisão CTA: 43/2006. Público Alvo: Alunos do CODAI e comunidade de São Lourenço da Mata;
- ❖ **5º Seminário de Administração.** Responsável: Prof Paulo Cisneiros. Decisão CTA: 43/2006. Público Alvo: Alunos do CODAI e comunidade em geral.

10.4.6 OUTRAS INFORMAÇÕES

- ❖ Número do Acervo de Livro = 7025
- ❖ Número de fitas de vídeo = 540
- ❖ Numero de Laboratório Acadêmico = 04
- ❖ Número de Laboratório de Informática = 01



11. RESPONSABILIDADE SOCIAL



II Encontro da Pessoa com Necessidades - Área de Serviço Social - DAMO



Natal Solidário no Campus da UFRPE

Grupos Participantes dos Projetos de Extensão Vestuário e Consumo: Vista-se Bem Gastando Menos! Deptº Ciência Domésticas



“ A educação superior é um patrimônio público na medida em que exerce funções de caráter público e ético, muito mais que uma simples função instrumental de capacidade técnica e treinamento de profissionais para as empresas. Essa função pública é sua responsabilidade social (DIAS SOBRINHO, 200,p.170)”

O Sistema Nacional de Avaliação da Educação Superior (SINAES), instituído pela Lei nº10.861 de 14 de abril de 2004, do Governo Federal, destaca como uma das dimensões no processo de avaliação, a Responsabilidade Social, avaliada nas Universidades com os seguintes itens:

- ❖ **Processo de Inclusão Social** – relação das políticas institucionais com processos de inclusão social, envolvendo a alocação de recursos que sustentem o acesso e permanência dos estudantes (bolsas de estudo, subvenção para alimentação, transporte e alojamento estudantil, facilidades para portadores de necessidades especiais e outros);
- ❖ **Desenvolvimento Econômico e Social** - ações e programas que concretizem as diretrizes curriculares com os setores sociais através de campanhas, de saúde, cooperativas, incubadoras, transferências de conhecimentos, tecnologias e dispositivos decorrentes das atividades científicas, técnicas e culturais que atendam a demandas de desenvolvimento local, regional, nacional e internacional;
- ❖ **Preservação do Meio Ambiente** - ações e programas que concretizem e integrem as diretrizes curriculares com as políticas relacionadas com a preservação do meio ambiente e transferência de conhecimentos, tecnologias e dispositivos decorrentes das atividades científicas, técnicas e culturais que sirvam para preservação e melhoria do meio ambiente no âmbito local e regional, em espaços rurais e/ou urbano;
- ❖ **Preservação da memória e do patrimônio cultural** - ações e programas que concretizem e integrem as diretrizes curriculares com as políticas relacionadas ao patrimônio histórico e cultural, visando sua preservação e estimulando parcerias e transferências de conhecimentos.

11.1 AÇÕES DE RESPONSABILIDADE SOCIAL

As ações de Responsabilidade Social em 2006 foram aplicadas na nossa Instituição através de Projetos de Extensão e Eventos (ver lista nos item 6.3.2 , 6.3.3 e 7.1.2 deste relatório) e em outras áreas como:

- ❖ A realização da primeira campanha de vacinação anti-rábica para seres humanos, contra o tétano e hepatite B em parceria com a Pró-Reitoria de Ensino e Graduação/DAMO;
- ❖ A montagem de stand na 65ª Exposição de Animais do Cordeiro com apoio da Pró-Reitoria de Extensão – UFRPE, com tema: “Cuidando da saúde sexual e reprodutiva”, e ao mesmo tempo divulgando os trabalhos desenvolvidos pela DAMO.
- ❖ Campanhas de Saúde (Doação de Sangue) realizado pela DAMO/SERVIÇO SOCIAL - Público: 387 pessoas comunidade em geral;
- ❖ Campanhas de Saúde (Orientação Nutricional), parceria com o Curso de Gastronomia e Segurança Alimentar/DAMO-SERVIÇO SOCIAL. Público: 129 pessoas;
- ❖ Capacitação de Agentes Multiplicadores da Campanha de Doação de sangue para o HEMOPE realizado pela DAMO/SERVIÇO SOCIAL. Público: 06 estudantes;
- ❖ Campanha de Arrecadação de Brinquedos para o CERVAC realizado pela DAMO/SERVIÇO SOCIAL Comunidade em geral público: 100 pessoas;
- ❖ I Ciclo de Palestras em Comemoração ao Dia Internacional da Mulher – tema: “O Papel e os Desafios da Mulher na Sociedade Contemporânea: Gênero, Sexualidade, Direitos e Conquistas”. realizado pela DAMO/SERVIÇO SOCIAL Público Alvo: Comunidade em geral;
- ❖ Palestra “Planejamento Familiar, Sexualidade na Adolescência”. (apoio à projeto de extensão – Deptº de Morfologia e Fisiologia Animal/DAMO-SERVIÇO SOCIAL. Público: 07 estudantes;
- ❖ II Encontro da Pessoa com Necessidades Especiais na UFRPE – tema: “A Inclusão Social começa com o Respeito às Diferenças”. realizado pela DAMO-SERVIÇO SOCIAL Público: Comunidade em geral 71 pessoas;
- ❖ Debate no Programa de rádio – tema: “Doação de Sangue e a Experiência da UFRPE”. realizado pela DAMO-SERVIÇO SOCIAL Público: ouvintes da rádio;
- ❖ Assessoria ao “Projeto Incluir”: Acessibilidade na UFRPE – Pró-Reitoria de Planejamento. realizado pela DAMO-SERVIÇO SOCIAL Coordenação de pesquisa do projeto e monitoramento das ações programadas. Público: 79 funcionários estudante e comunidade;
- ❖ Assessoria ao Programa Anti-tabagismo na UFRPE –Departamento de Morfologia e Fisiologia Animal/DAMO – UFRPE. Público: 96 funcionários estudante e comunidade.
- ❖ A comunicação Social da UFRPE promoveu a 4ª Edição do Natal Solidário da UFRPE - Solenidade presidida pelo Reitor da UFRPE, oferecido a Comunidade Universitária, Circunvizinha e Sociedade em Geral com participação de palhaços, mágicos, recreadores, lanches e chegada de Papai Noel de helicóptero - **4 mil pessoas**;
- ❖ **Técnicas para Transformação de Resíduos Orgânicos** - Realização: SEBRAE e **INCUBATEC RURAL**. Período: 06 a 02/06. Carga Horária: 40 horas. Local: Salão de Seminários da PRAE/UFRPE. Ministrante: Maria de Fátima Gonçalves de Oliveira. Público Alvo: Empreendedores ligados a Incubatec Rural e a IDÉIA – Incubadora do Cabo de Santo Agostinho, alunos e servidores da UFRPE, funcionários da Prefeitura de Jaboatão dos Guararapes, alunos da rede municipal de Jaboatão dos Guararapes, estudante da UNICAP, estagiários do IPA, do SEBRAE e do CPRH com 27 participantes;

- ❖ Desenvolvimento de pesquisas nas Áreas de Botânica, Zoologia e Ecologia e desenvolve hábitos de conservação dos recursos ambientais da Mata Atlântica, produzindo mudas de espécies nativas da mata Atlântica, principalmente o Pau Brasil, para reflorestamento;
- ❖ Ações da **Incubacoop**, do Departamento de Educação, junto a agricultores familiares nos Municípios de Pombos e Lagoa de Itaenga:

1 – IMPLANTAÇÃO DE SISTEMAS AGROFLORESTAIS

- ❖ Agrofloresta (oficinas em geral)
- ❖ Análise de solo
- ❖ Intercambio em Jones
- ❖ Prática de manejo de graviola
- ❖ Projeto orquídeas

2 – BENEFICIAMENTO DE FRUTAS E HORTALIÇAS

- ❖ Oficinas em beneficiamento
- ❖ Aquisição do local e kit beneficiamento
- ❖ Festival de ECOSOL em PE
- ❖ Mulheres comercializando nas feiras
- ❖ Oficinas de artesanato

3 – VIDA COMUNITÁRIA

- ❖ Telecentro
- ❖ Reflorestamento
- ❖ Oficina na escola sobre educação ambiental
- ❖ Visitas institucionais e acadêmicas
- ❖ Revisão do estatuto da ASSIM
- ❖ Alfabetização de jovens e adultos

Cabe salientar ainda que a **INCUBACOOP** realizou em 2006, através de Convênio com a PETROBRÁS/FOME ZERO ações de grande impacto no Município de Abreu e Lima - RMR, voltadas à implantação da Coleta Seletiva de Lixo naquele município, envolvendo os Bairros de Fosfato, Caetés e Planalto, que concentram 40% da população de Abreu e Lima.



12. CONVÊNIOS EM ANDAMENTO E FIRMADOS EM 2006

12.1 CONVÊNIO NACIONAL

1. **BANCO DO BRASIL.** Objetivo: Cooperação Técnica. Processo nº 09794/05, PRAE. Ass: 21/12/05. Vigência: 05 anos;
2. **BANCO DO NORDESTE DO BRASIL S.A..** Objetivo: Cooperação Técnica. Assinatura: Recife, 26/01/2000. Vigência: Indeterminada. Primeiro Termo Aditivo – atuação via Rural Júnior Consultoria-UFRPE. Assinatura: 26/01/2000;
3. **ASSOCIAÇÃO DE DESENVOLVIMENTO AGROPECUÁRIO DE GARANHUNS-PE.** Objetivo: Ampla cooperação técnico-científica, no desenvolvimento de estudos e na execução de programas de assistência veterinária, zootécnica e agrônômica. Vigência: 01/12/92 a 01/12/2012;
4. **BEM ESTAR FAMILIAR NO BRASIL - BEMFAM.** Objetivo: Atividades educativas e de assistência em saúde reprodutiva/planejamento familiar e de promoção da saúde da população – DAMO – UFRPE. Processo nº 03671/2006. Assinatura: 16/03/2006. Vigência: 04 anos;
5. **CHESF/FADURPE/UFRPE,** convênio para execução do Projeto “Fontes Energéticas Locais Renováveis e Modelos de uso Auto-sustentável para Cadeias Produtivas em Comunidades Distantes da Rede”. Resolução Nº 298/2006;
6. **CONDEPE/FIDEM/GEOSERE/UFRPE/DTR.** Processo nº 7915/2005, Convênio de Cooperação Técnica, Assinatura: 29/07/2005, Vigência: 01 ano;
7. **COMPANHIA PERNAMBUCANA DE MEIO AMBIENTE – CPRH,** intercâmbio de informações técnicas. Assinatura: julho/2005. Vigência 05 anos. Processo nº 03308/05;
8. **CONSÓRCIO UNIREDE.** Convênio de Cooperação Interinstitucional. Objetivo: Criação do Consórcio Regional Nordeste Oriental. Proc nº 0890/03. Assinatura: João Pessoa/PB, 30/06/03;
9. **DISTRITO ESTADUAL DE FERNANDO DE NORONHA/UFRPE.** Cooperação Técnica. Objetivo: colaboração mútua entre os partícipes, visando ações conjuntas pelo regime de parceria técnica, científica e pedagógica entre os Convenientes, com vistas à execução de programas e projetos de interesse comum. Resolução nº 81/2006;
10. **EMPRESA BRASILEIRA DE PESQUISA AGROPECUÁRIA - EMBRAPA -** Acordo de Transferência de Material. Processo nº 12.291/2004. EMBRAPA HORTALIÇAS – Departamento de Agronomia – Área de Fitossanidade. Assinatura: 27/12/2004. Vigência: 02 anos;
11. **EMPRESA BRASILEIRA DE PESQUISA AGROPECUÁRIA – EMBRAPA.** Objetivo: Cooperação técnico-científica e cultural nas áreas de ensino de graduação e pós-graduação, pesquisa e extensão visando principalmente o semi-árido nordestino, especialmente a Bacia do São Francisco Petrolina-PE. Assinatura: 01/07/2002. Vigência: 05 anos (até 2007);
12. **EMPRESA BRASILEIRA DE PESQUISA AGROPECUÁRIA - EMBRAPA -** Projeto “Apoio ao desenvolvimento de tecnologia agropecuária para o Brasil – PRODETAB – Palma forrageira”. Proc nº 0869/2005. Vigência: 02 anos. Assinatura: 15/12/2004;
13. **EMPRESA BRASILEIRA DE PESQUISA AGROPECUÁRIA - EMBRAPA/AGROINDUSTRIA TROPICAL** Fortaleza-CE. Objetivo: Aprimoramento do Programa de Pós-Graduação em Fitossanidade (PPGF). Proc. nº 06895/2003. Assinatura: 30/12/2003. Vigência: 05 anos;
14. **EMPRESA BRASILEIRA DE PESQUISA AGROPECUÁRIA - EMBRAPA/ALGODÃO.** Protocolo de Intenções, Processos nºs 03858/2005 e 7654/2004. Departamento de Biologia. Assinatura: 08/10/2004, Vigência: 05 ano;
15. **EMPRESA BRASILEIRA DE PESQUISA AGROPECUÁRIA - EMBRAPA/CNPA.** Campina Grande – PB. Processo nº 07654/2004. Objetivo: Cooperação Técnico-Científica e Cultural para o desenvolvimento das culturas oleaginosas e fibrosas no semi-árido nordestino. Assinatura: 08/10/2004. Vigência: 05 anos;
16. **EMPRESA BRASILEIRA DE PESQUISA AGROPECUÁRIA - EMBRAPA/CPATC – SERGIPE.** Objetivo: Programa de Pós-Graduação em Agronomia – Melhoramento Genético de Plantas. (PPG-MGP) (DEPA). Processo nº 04984/2004. Assinatura: 18/08/2004. Vigência: 05 anos;
17. **EMPRESA PERNAMBUCANA DE PESQUISA AGROPECUÁRIA - IPA.** Objetivo: Cooperação técnico-científica e administrativa. Proc. nº 09658/04. Assinatura: 03/12/04. Vigência: 04 anos;
18. **ENSINO SUPERIOR BUREAU JURÍDICO – FACULDADE MAURÍCIO DE NASSAU.** Objetivo: Desconto das mensalidades da Faculdade e do BJ Colégio e Curso. Proc. nº 841/06. Assinatura: 22/02/2006. Vigência: 02 anos;
19. **ESCOLA SUPERIOR DE AGRICULTURA DE MOSSORÓ – ESAM.** Proc. nº 03580/05, Cooperação Técnica. Assinatura: 04/07/2005. Vigência: 04 anos;
20. **FACULDADE DE CIÊNCIAS HUMANAS DE OLINDA - FACHO.** Objetivo: Desconto nas mensalidades escolares nos cursos de graduação. Proc. nº 013.239/2005. Assinatura: 20/02/2005. Vigência: 02 anos;
21. **FADURPE/UFRPE -** Objetivo: Administração financeira pela FADURPE dos recursos gerados pelo Departamento de Pesca e sua Estação de Aqüicultura, (Vigência- Indeterminado);
22. **FADURPE/FINEP.** Executor: UFRPE. Objetivo: transferência de recursos financeiros, para a execução do Projeto “Apoio ao Processo de Incubação e de Governança de Cooperativas Tecnológicas Populares”, Resolução nº 334/06;
23. **FINEP (FNDCT)/FADURPE – INTERVENIENTE - MINISTÉRIO DA CIÊNCIA E TECNOLOGIA – MCT.** Executor: UFRPE. Objetivo: Projeto “Centro de pesquisa de cana-de-açúcar”. Assinatura: 20/12/2004. Vigência: 02 anos;
24. **FUNDAÇÃO COORDENAÇÃO DE PROJETOS, PESQUISAS E ESTUDOS TECNOLÓGICOS – COPPETEC/UFRPE/DE/PAPE.** Protocolo de Cooperação Técnico-Científica e Pedagógica. Processo nº 012.161/2004. Assinatura: 18/03/2005. Vigência: 03 anos;
25. **FUNDAÇÃO GILBERTO FREYRE/UFRPE.** Proc. nº 02087/2005. Assinatura: 04/04/05. Vigência: 05 anos;

26. **FUNDAÇÃO JOAQUIM NABUCO.** Protocolo de Intenções. Proc nº 032222/2005. Ass: 14/05/2005. Vigência: 05 anos;
27. **FUNDAÇÃO UNITRABALHO** - Objetivo: Desenvolvimento de estudos e pesquisas sobre o Mundo do Trabalho. Cooperação entre Instituições de Ensino Superior. Assinado em 1996 (Vigência: Indeterminado);
28. **FUNDAÇÃO UNIVERSIDADE DE PERNAMBUCO** – Cooperação Técnico-científica processo nº 23082.003798/200. Assinatura: 22/07/2004. Vigência: 04 anos;
29. **GEOSERE/DTR.** 1º Termo Aditivo. Objetivo: prorrogação. Vigência: 12 meses, até 29/07/07;
30. **GOVERNO DO ESTADO DE PERNAMBUCO/SECRETARIA DE CIÊNCIA, TECNOLOGIA E MEIO AMBIENTE – HORTO DE DOIS IRMÃOS/UFRPE.** Protocolo de Intenções. Objetivo: Desenvolvimento e cooperação técnica e pedagógica das áreas de educação e preservação ambiental e Medicina Veterinária. Proc nº 09158/05. Ass: 13/07/06. Vigência: 02 anos;
31. **INSTITUTO BRASILEIRO DE INFORMAÇÕES EM CIÊNCIA E TECNOLOGIA-IBICT**– Cooperação Técnica (Implantação e Manutenção da Biblioteca Brasileira de Teses e Dissertações). Vigência de 05 anos processo nº 05842/2004;
32. **INSTITUIÇÕES FEDERAIS DE ENSINO SUPERIOR – ATRAVÉS DA ANDIFES.** Objeto: Programa de Mobilidade Acadêmica. Assinatura: 29/04/2003. Vigência: indeterminada;
33. **INSTITUTO MATERNO INFANTIL DE PERNAMBUCO – IMIP.** Protocolo de Intenções. Processo nº 02986/2005. Assinatura: 20/06/2005. Vigência: 04 ano;
34. **INSTITUTO NACIONAL DE PESQUISAS ESPACIAIS.** Objetivo: regulamentar um programa de Cooperação Técnico-Científica entre INPE/UFRPE. Assinatura: 04/11/2003. Vigência 5 anos;
35. **INSTITUTO TECNOLÓGICO DO ESTADO DE PERNAMBUCO – ITEP-** Processo nº 03581/2005, Termo de Parceria. Assinatura: 03/06/2005. Vigência: 04 anos;
36. **INSTITUTO PROE.** Objetivo: desenv. de atividades de assistência na “promoção da integração ao mercado de trabalho” e de educação na “formação para o trabalho”. Resolução nº 262/06;
37. **MINISTÉRIO DO DESENVOLVIMENTO AGRÁRIO-MDA/UFRPE.** Protocolo Cooperação Técnica. Objetivo: Apoio projeto de reforma agrária, à consolidação da agricultura familiar, à promoção da igualdade de gênero, à valorização das comunidades rurais tradicionais e do desenvolvimento rural sustentável. Proc nº 07760/05. Ass: 05/07/05. Vig.: 30 meses;
38. **NORTE PESCA S/A** - Objetivo: Pesquisas, estudos, estágios e Cooperação Técnica/Departamento de Pesca e Aqüicultura. Assinatura 13/11/01 . Vigência: 05 anos;
39. **NÚCLEO DE DESENVOLVIMENTO PROFISSIONAL – NUDEP/UFRPE.** Processo nº 011804/2004. Assinatura: 05/01/2005. Vigência: 05 anos;
40. **OCEANÁRIO DE PERNAMBUCO** – Departamento de Pesca e Aqüicultura, Cooperação técnica assinatura em 08/09/1999.1º Termo Aditivo 13.03.2004 – Vigência: 05 anos;
41. **ORGANIZAÇÃO DAS NAÇÕES UNIDAS PARA A AGRICULTURA E ALIMENTAÇÃO- FAO** – Objetivo: estabelecimento e operacionalidade de um Coletivo de Instituições no marco do Projeto da FAO denominado FODEPAL. Assinatura em 12/05/2003 (vigência – indeterminado);
42. **PREFEITURA MUNICIPAL DE GARANHUNS/UFRPE** – Objetivo: Educação Ambiental e Paisagismo (Vigência: Indeterminado) Assinatura 03.006.1993;
43. **SINDICATO DOS CULTIVADORES DE CANA-DE-AÇUCAR DO ESTADO DE PERNAMBUCO- SINDICAPE** – Objetivo: Cooperação técnica. Assinatura 20/08/2004 (vigência 02 anos);
44. **SOCIEDADE NORDESTINA DOS CRIADORES** – Objetivos: Cooperação ampla. Processo nº 6882/2003. Assinatura: Recife, 18/08/2003. Vigência: 04 anos;
45. **PREFEITURA MUNICIPAL DE GARANHUNS - PE.** Objetivo: Cooperação Técnica, Científica e Cultural. Assinatura: 10/06/05. Proc nº 03244/2005. Vigência: 05 anos. Resolução nº 140/06;
46. **PREFEITURA MUNICIPAL DE IBIMIRIM – PE.** Objetivo: Cooperação técnica, científica e cultural, Res: nº 261/2006;
47. **PREFEITURA MUNICIPAL DE PARNAMIRIM – PE.** Protocolo de Intenções. Objetivo: cooperação técnica, científica e cultural dos partícipes, com vistas ao desenvolvimento de programas, projetos e difusão de tecnologia, planejamento e desenvolvimento institucional, nas áreas de ensino de graduação e pós-graduação, pesquisa e extensão. Processo nº 011.660/2005. Assinatura: 29/11/2005. Vigência: 05 anos. Resolução nº 85/06;
48. **PREFEITURA MUNICIPAL DE PETROLÂNDIA - PE.** Objetivo: estabelecer o regime de cooperação técnica, científica e cultural entre as partícipes, com vistas ao desenvolvimento de programas, projetos e difusão de tecnologia, planejamento e desenvolvimento institucional abrangendo as áreas de ensino de graduação e pós-graduação. Resolução nº 222/2006;
49. **PROTOCOLO DE INTENÇÕES Nº 008/2004-UFRPE.** Objetivo: “Programa Norte Nordeste Internacional e Interdisciplinar de Pós-Graduação e de Pesquisa em Rede” (CAPES). Assinatura: 24/05/2004. Executores: Universidades Federais situadas nas Regiões Norte e Nordeste do Brasil e de Universidades selecionadas da Alemanha. Financiadores: Agências Federais e, em especial, dos fundos setoriais para apoio ao desenvolvimento científico e tecnológico do MCT;
50. **SINDICATO DAS INDUSTRIAS DE EXTRAÇÃO DE MADEIRA, LENHA E DAS EMPRESAS DE REFLORESTAMENTO DO ESTADO DE PE – SINDIFLORA.** Proc: nº 04023/05. Protocolo de Intenções. Ass: 10/06/2005. Vigência: 04 anos;
51. **UNIVERSIDADE ESTADUAL DO VALE DO ACARAU – UVA/INSTITUTO SUPERIOR DE ENSINO, PESQUISA E EXTENSÃO – ISEPE.** Objetivo: intercâmbio de informações técnicas e a cooperação entre os partícipes, no sentido de aproveitar o mais que possível a potencialidade das instituições no campo de suas respectivas atribuições e especialidades, de interesse comum. Processo nº 04382/2005. Vigência: 05 anos. Assinatura: 22/09/2005. Resol:16/2006;
52. **UNIVERSIDADE FEDERAL DE ALAGOAS – UFAL.** Objetivo: Aprimoramento do Programa de Pós-Graduação em Fitossanidade da UFRPE. Processo nº 10205/01. Assinatura: 12/04/2004. Vigência: 05 anos (até 2009);
53. **UNIVERSIDADE FEDERAL DE PERNAMBUCO - UFPE/UFRPE.** Objetivo: cooperação técnica, científica e de infraestrutura física e pessoal, com vistas a implantação de uma biofábrica de exopolissacarídeo de melaço. Resol: 144/2005;
54. **UNIVERSIDADE FEDERAL DO ESPÍRITO SANTO – UFES.** Objetivo: Aprimoramento do Programa de Pós-Graduação em Fitossanidade da UFRPE. Processo nº 12013/03. Assinatura: 19/04/2004. Vigência: 05 anos (até 2009);

55. **UFPE/UFRPE** . Cooperação Técnica-Científica e de Infra-Estrutura para a Implantação de uma Biofábrica de Exopolissacarídeo de Melão. Processo nº 04257/2005. Assinatura: 11/04/2005. Vigência: 04 anos.

12.2 CONVÊNIO INTERNACIONAL

1. **CENTRO AEROESPACIAL DA ALEMANHA–D.L.R./Laboratório de Geoprocessamento e Sensoriamento Remoto** - Objetivo: Cooperação técnica/pesquisa, sob a coordenação do Prof. Hernande Pereira da Silva do Departamento de Tecnologia Rural (Vigência: indeterminado);
2. **ESCOLA UNIVERSITÁRIA VASCO DA GAMA – PORTUGAL**. Proc: nº 10.004/2005. Vigência: 05 anos. Ass: 06/01/06;
3. **FACULDADE DE CIÊNCIAS AGRÁRIAS E DE ALIMENTOS DA UNIVERSIDADE DO OESTE DA HUNGRIA/UFRPE**, sob a coordenação da engenheira de Pesca Zélia Maria Pimentel Nunes. Proc: nº 7628/02. Ass: 03/02 (Vigência 05 anos);
4. **INSTITUTO DE FITOSSANIDADE DEL COLEGIO DE POSTGRADUADOS MÉXICO**. Proc. nº 0832/2005. Objetivo: Cooperação técnica e científica (Pós-Graduação). Assinatura: 03/02/05. Vigência: 05 anos;
5. **UNIVERSIDADE DA CALIFÓRNIA- CAMPUS DE DAVIS** – Objetivo: Cooperação Técnica - Colégio de Agricultura e Ciência da Vida da Universidade de Cornell- ITHACA- NOVA IORQUE- **ESTADOS UNIDOS DA AMÉRICA** – E Termos de intercâmbio de estudantes. Assinatura: 11/2004 (vigência de 05 anos);
6. **UNIVERSIDADE DA FRANÇA** – École Supérieur des Affaires – ESA, de GRENOBLE/UPMF. Objetivo: Cooperação Técnico-Científica – Acordos de Cooperação entre a República Federativa do Brasil e a República Francesa em matéria de ensino superior; de acordo com as disposições do acordo intergovernamental entre o Ministério das Relações Exteriores do Brasil e o Ministério de Relações Exteriores da França. Assinatura: 20/08/2004. (Vigência 04 anos);
7. **UNIVERSIDADE DE FRANÇA – DEPARTAMENTO DE AGRONOMIA**. Prof. Gilvan Pio. Centro de Cooperação Internacional na Área de Agronomia – CIRAD. Proc: nº 12.431/2005. Assinatura: 27/10/2005. Vigência: 05 anos;
8. **UNIVERSIDADE DE GRANMA – CUBA**. Protocolo de Intenções. Processo nº 0723/2006. Assinatura: 24 de abril de 2006. Vigência: 03 anos. Resolução Nº 224/2006;
9. **UNIVERSIDADE DE GEORGIA – ESTADOS UNIDOS** - Objetivo: Cooperação Técnica – Ass: 04/11/87 (Vigência: Indeterminado);
10. **UNIVERSIDADE DE IOWA E GEORGIA – ESTADOS UNIDOS DA AMÉRICA E UNIVERSIDADE FEDERAL DO PARÁ – UFPA**. Objetivo: Programa de Consórcios em Educação Superior – Brasil – Estados Unidos, através da CAPES – Departamento de Agronomia. Assinatura: 12/06/2002. Vigência: 05 anos (até 2007);
11. **UNIVERSIDADE DE TRÁS – OS – MONTES E ALTOS DOURO**. Cidade de Vila Real – Portugal. Processo nº 07791/2005. Vigência: 05 anos. Assinatura: 26 de janeiro de 2006; Resolução Nº 141/2006;
12. **UNIVERSIDADE LUMIÈRE LYON – FRANÇA – LION**. Departamento de Educação – Acordo de Cooperação. Objeto: O desenvolvimento de pesquisas e outras atividades acadêmicas e culturais. Proc nº 09472/2006. Assinatura: 12/12/ 2005. Vigência: 05 anos. Resol. CEPE:438/06;
13. **UNIVERSIDADE ROSTOCK – ALEMANHA** - Objetivo: Cooperação para o Desenvolvimento de Atividades Científicas no campo da Botânica e Recursos Genéticos Vegetais. Assinatura: 04.09.01 (Vigência: 05 anos);
14. **UNIVERSITÄT ULM-ALEMANHA/UFRPE** – Objetivo: Cooperação mútua dos Convenientes visando o desenvolvimento de atividades científicas no campo da Botânica e da Ecologia. Assinatura em 28.03.2003 (Vigência 05 anos);

12.3 PARCERIAS COM O BANCO DO NORDESTE DO BRASIL

1. **BNB/UFRPE/FADURPE**. Projeto: Aumento de Policultivo de tilápia OREOCHROMIS – SP com o Camarão MACROBRACHIUM ROSEMBERG II. Assinatura: 15/05/2006. Vigência: 18 meses. Processo 14.080/2005. Executor: Eudes de Sousa Correia – Departamento de Pesca e Aqüicultura;
2. **CONVÊNIO DE ASSISTÊNCIA TÉCNICA**. Projeto: Estudo do comportamento da Albacora Laje CTHUNNUS ALBACARES BONNATERRE, 1788 nos Arquipélagos de São Pedro e São Paulo. Proc. nº 11.687/2005. Assinatura: 15/05/06. Vigência: 12 meses. Executor: Paulo Eurico P. Ferreira Travassos – Departamento de Pesca e Aqüicultura;
3. **PROGRAMAS DE CAPACITAÇÃO, ASSISTÊNCIA TÉCNICA, PESQUISA, ELABORAÇÃO E ACOMPANHAMENTO DE PROJETOS E OUTRAS AÇÕES QUE ESTEJAM VOLTADAS PARA O DESENVOLVIMENTO LOCAL INTEGRADO E SUSTENTÁVEL DA REGIÃO E, EM ESPECIAL, PARA O ESTADO DE PERNAMBUCO**. Vigência: Prazo indeterminado. Assinatura: 26/01/2000. Primeiro Termo Aditivo: Objeto: Ampliar área de atuação via Rural Júnior Consultoria – UFRPE;
4. **PROJETO: “OTIMIZAÇÃO DO CONTROLE DAS MASTITES CLÍNICAS E SUBCLÍNICAS NO REBANHO LEITEIRO DO AGRESTE MERIDIONAL DE PERNAMBUCO”**. Convênio de Assistência Técnica. Com Interveniência da FADURPE. Executora: Profa. Maria José de Sena. Departamento de Medicina Veterinária. Vigência: 48 (quarenta e oito meses). Assinatura: 15 de agosto de 2003.

12.4 ESTÁGIOS

1. **ASBRASIL NORDESTE IRRIGAÇÃO LTDA** – Objetivo: Concessão de Estágios; Assinatura 17/10/03. Vigência: 05 anos ;
2. **AGANOR – GASES E EQUIPAMENTOS S.A.** Proc. nº 13080/05. Assinatura: 21/11/05. Vigência: 05 anos;
3. **AGÊNCIA BRASILEIRA DE ESTÁGIO LTDA – ABRAE**. Proc. nº 02531/2006. Assinatura: 01/07/06. Vigência: 05 anos, Resolução CEPE: 455/06;
4. **AGROFERTIL S.A – INDÚSTRIA E COMÉRCIO DE FERTILIZANTES/UFRPE** –Objetivo: Concessão de Estágios Curriculares e extracurriculares. Assinatura 19/05/03; Vigência 05 anos;
5. **AGROLAB ANÁLISES AMBIENTAIS LTDA** - Objetivo: Concessão de Estágios-Ass: 12/06/2003. Vigência: 05 anos;
6. **AGROPECUÁRIA FACO LTDA**. Proc: nº 08834/2006. Ass: 18/05/2006. Vigência: 05 anos; Resolução nº 286/2006.

7. **ASSESSORIA CONSULTORIA E CAPACITAÇÃO TÉCNICA ORIENTADA SUSTENTÁVEL – ATOS.** Processo nº 06058/2006. Assinatura: 13/07/006. Vigência: 05 anos;
8. **ASSOCIAÇÃO BRASILEIRA DE BARES E RESTAURANTES – ABRASEL.** Processo nº 05854/2006. Assinatura: 11 de maio de 2006. Vigência: 05 anos;
9. **ASSOCIAÇÃO INSTITUTO DE TECNOLOGIA DE PERNAMBUCO - ITEP.** Processo nº 06594/2006. Assinatura: 27 de março de 2006. Vigência: 01 ano;
10. **ATACADO DO PEIXE LTDA.** Processo nº 06010/2005. Concessão de estágios. Ass: 24/05/2005. Vigência: 05 anos;
11. **AQUATRISE – CONSULTORIA E PROJETOS LTDA.** Proc. nº 03239/2006. Assinatura: 16/03/06. Vigência: 05 anos;
12. **ARQUIVO HISTÓRICO JUDÁICO DE PERNAMBUCO/UFRPE –** Objetivo: Concessão de Estágios. Ass: 14/01/03. Vigência 05 anos;
13. **BANCO REAL S.A.** Processo nº 09996/2005. Assinatura: 20/12/2005. Vigência: 05 anos.
14. **CAMANOR.** Processo nº 0215/2003. Objeto: Concessão de Estágios – Departamento de Pesca e Aquicultura. Rio Grande do Norte_RN. Assinatura: 22/12/2003. Vigência: 05 anos;
15. **CAXANGÁ GOLF & COUNTRY CLUB -** Objetivo: Concessão de Estágios, assinatura julho de 2001. Processo nº 03260/2002. Vigência de 05 anos;
16. **CENTRO GOLFINHO ROTATOR.** Processo nº 06507/2004. Concessão de estágios. Assinatura: 22 de outubro de 2004. Vigência: 05 anos;
17. **CENTRO FEDERAL DE EDUCAÇÃO TECNOLOGIA DE PERNAMBUCO–CEFET.** Objetivo: Concessão de Estágios. Assinatura: 08/2002, processo nº 07685/2002. Vigência de 05 anos;
18. **CENTRO UNIVERSITÁRIO DE CASA FORTE.** Proc. nº 01640/2006. Assinatura: 25/05/06. Vigência:05 anos;
19. **CLÍNICA CENTER LTDA.** Processo nº 03926/2006. Assinatura: 20 de maio de 2006. Vigência: 05 anos; Res: 226/2006;
20. **CLÍNICA DE PLANTÃO VETERINÁRIO.** Assinatura: 19/07/06. Vigência: 05 anos. Resolução CEPE: 457/06;
21. **CLÍNICA VETERINÁRIA HARMONIA.** Proc. nº 09298/2006. Ass: 01/09/006. Vigência: 05 anos. Resolução CEPE: 461/06;
22. **CODEVASF/SANTA LUZIA/PENEDO/ALAGOAS.** Processo nº 06044/2005. Assinatura: 22/11/2005. Vigência: 05 anos;
23. **COMPANHIA DE SERVIÇOS URBANOS – CSURB –** Objetivo: Concessão de Estágios. Ass: 31/01/03. Vigência 05 anos;
24. **COMPANHIA AGRPECUÁRIA DO ARAME.** Objetivo: Concessão de estágios. Assinatura: 22/09/2004. Processo nº 11.215/2004. Vigência: 05 anos;
25. **COMPANHIA PERNAMBUCANA DE HOTÉIS E TURISMO.** Processo nº 11.452/2005. Vigência: 05 anos;
26. **COOPERATIVA CENTRAL DOS PRODUTORES RURAIS DE MINAS GERAIS LTDA.** Processo nº 03794/2005. Assinatura: 05/04/2005. Vigência: 05 anos;
27. **COOPERATIVA DOS PROFISSIONAIS EM ATIVIDADES GERAIS – COOPAGEL –** concessão de estágios processo nº 23082.009081/2003. Assinatura 16/04/2004. Vigência 05 anos;
28. **DEFENSIVOS NE LTDA - DEFENOR** Processo nº 012168/2004. Concessão de estágios. Assinatura: 18 de agosto de 2005. Vigência: 05 anos;
29. **DISTRITO ESTADUAL DE FERNANDO DE NORONHA.** Proc. nº 010/2006. Assinatura: 04/01/06. Vigência: 05 anos;
30. **EMPRESA ESTADUAL DE PESQUISA AGROPECUÁRIA DA PARAÍBA S.A - EMEPA – PB** Concessão de estágios. Processo nº 0739/2005. Assinatura: 18/08/2005. Vigência: 05 anos;
31. **EMPRESA AGROPASTORIL BORBA & CIA LTDA.** Proc. nº 11381/05. Assinatura: 14/12/05. Vigência: 05 anos;
32. **EMPRESA BRASILEIRA DE PESQUISA AGROPECUÁRIA–EMBRAPA.** Objetivo: Concessão estágios para estudantes da UFRPE. Assinatura em 03/06/2002. Vigência: 05 anos. CNPAT – Tropical – Fortaleza – CE;
33. **EMPRESA DIACONIA/UFRPE –** Objetivo: Concessão de Estágios Supervisionados – Assinatura 14.03.2003 – Processo nº 02328/03. Vigência 05 anos;
34. **EMPREENHIMENTOS PAGUE MENOS S.A..** Proc. nº 011384/05. Assinatura: 07/09/05. Vigência: 05 anos;
35. **ESCOLA AGROTÉCNICA DE BARREIROS – EAFB.** Proc. nº 0943/2006. Assinatura: 06/02/06. Vigência: 05 anos; Resolução Nº 225/2006;
36. **ESCOLA TÉCNICA REGIONAL – ETR.** Concessão de estágios. Processo nº 05000/2005. Assinatura: 25/07/2005. Vigência: 05 anos;
37. **FACULDADE DE MEDICINA VETERINÁRIA E ZOOTECNIA/UNESP/SÃO PAULO.** Processo nº 07028/2006. Vigência: 05 anos; Resolução Nº 267/2006.
38. **FREVO – BRASIL INDUSTRIA DE BEBIDAS LTDA.** Objetivo: Concessão de Estágios. Ass: 28/06/2004. Vigê: 04 anos;
39. **FUNDAÇÃO ARTHUR BERNARDES – FUNARBE.** Proc. nº 010742/2005. Assinatura: 17/11/05. Vigência: 04 anos;
40. **FUNDAÇÃO DE APOIO AO DESENVOLVIMENTO DA UNIVERSIDADE FEDERAL - FADE/UFRPE.** Processo nº 14.485/2005. Assinatura: 05/09/2006. Vigência: 05 anos;
41. **FUNDAÇÃO JOAQUIM NABUCO.** Objetivo: Concessão de estágios. Processo nº 13.118/2004. Assinatura: 28 de dezembro de 2004. Vigência: 05 anos. Resolução Nº 143/2006;
42. **FUNDAÇÃO MAMÍFEROS AQUÁTICOS.** Proc. nº 07697/2006. Assinatura: 28/08/06. Vigência: 05 anos;
43. **GUARABIRA AVES LTDA.** Concessão de estágios supervisionados a estudantes de curso superior e/ou de nível médio, visando complementar o aprendizado. Resolução nº 147/2006;
44. **GRUPO MOURA -** Objetivo: Estágio curricular, celebrado em 1995. Vigência: Indeterminado;
45. **HEMOPE.** Processo nº 10653/2004. Assinatura: 09 de março de 2005. Vigência: 02 anos;
46. **HIGIENE E CONTROLE DE PRAGAS LTDA.** Processo nº 011226/2005. Assinatura: 04/10/05. Vigência: 05 anos;
47. **HÓTEIS G.P. S.A. MATRIZ/ATLANTE PLAZA.** Processo nº 014857/2005. Assinatura: 29/10/05. Vigência: 05 anos; Resolução Nº 220/2006;
48. **INSTITUTO DE DESENVOLVIMENTO SOCIAL E DO TRABALHO – IDSTP.** Processo nº 011859/2005. Vigência: 02 anos. Assinatura: 04/12/2005;
49. **INSTITUTO BRASILEIRO DO MEIO AMBIENTE E DOS RECURSOS NATURAIS RENOVÁVEIS – IBAMA.** Processo nº 07792/2005. Assinatura: 12/08/2005. Vigência: 05 anos;
50. **INSTITUTO DA CRIANÇA ALBERTO MOURA –** Objetivo: Concessão de Estágios. Ass:10/09/2003. Vigência 05 anos;

51. **INSTITUTO EUVALDO LODI – IEL** - Objetivo: Concessão de Estágios, processo nº 8848/2004. Assinatura 23/08/2004. Vigência 05 anos;
52. **INSTITUTO MATERNO INFANTIL PROF. FERNANDO FIGUEIRA – IMIP**. Objetivo: concessão. Resolução Nº 221/2006;
53. **INDÚSTRIA DE LATICÍNIOS PALMEIRA DOS ÍNDIOS LTDA**. Processo nº 09748/2005. Assinatura: 08/08/2005. Vigência: 05 anos. Resolução Nº 142/2006;
54. **IPA**. Processo nº 010354/2005. Assinatura: 30/11/2005. Vigência: 05 anos;
55. **ISCP – Sociedade Educacional S/A, Mantenedora da Universidade Anhembi Morumbi**. Resolução CEPE: 483/06;
56. **JOSÉ LACERDA DE MELO E FILHO – SANTAMÉLIA**. Objetivo: Concessão de estágios. Proc. nº 08552/2004. Assinatura: 07/08/2004. Vigência: 05 anos;
57. **JUNDIAHY AGROPECUÁRIA S.A.**. Proc. nº 05565/2005. Concessão de estágios. Ass: 27/01/05. Vigência: 05 anos;
58. **LABORATÓRIO DE AQUICULTURA MARINHA – LABAQUAC**. Objetivo: Concessão de Estágios. Proc. nº 05522. Assinatura: 08/2002. Vigência de 05 anos;
59. **LAGOA DA SERRA LTDA**. Proc. nº 013.897/2004. Assinatura: 11/02/2006. Vigência: 05 anos;
60. **LABOREMUS INDUSTRIA E COMÉRCIO DE MÁQUINAS AGRÍCOLAS LTDA**. Processo nº 02583/2006. Assinatura: 25/05/2006. Vigência: 05 anos;
61. **MASTER BOI LTDA**. Proc nº 08835/06. Assinatura: 01/09/2006. Vigência: 05 anos; Resolução CEPE: 458/06
62. **MINISTÉRIO DA AGRICULTURA E DO ABASTECIMENTO MA/LAPA** - Objetivo: Estágio Curricular. Assinatura: 20/08/01. Vigência: 05 anos;
63. **NORTE PESCA S/A** - Objetivo: Pesquisas, estudos, estágios e Cooperação Técnica/Departamento de Pesca e Aqüicultura. Assinatura 13/11/01. Vigência: 05 anos;
64. **NOVA ESPERANÇA AGROPECUÁRIA LTDA**. Proc. nº 03176/2005. Assinatura: 27/05/05. Vigência: 05 anos;
65. **NÚCLEO DE APOIO À CRIANÇA COM CÂNCER**. Proc. nº 011039/2006. Assinatura: 22/08/06. Vigência: 05 anos;
66. **NÚCLEO DE DESENVOLVIMENTO PROFISSIONAL – NUDEP/UFRPE**. Processo nº 011804/2004. Assinatura: 05/01/2005. Vigência: 05 anos;
67. **PET – DREAM – SERVIÇOS VETERINÁRIOS LTDA**. Proc nº 06465/2006. Assinatura: 18/08/06. Vigência: 05 anos;
68. **PREFEITURA MUNICIPAL DE GARANHUNS – PE**. Proc. nº 0537/2006. Assinatura: 03/01/06. Vigência: 05 anos;
69. **PREFEITURA MUNICIPAL DO RECIFE/UFRPE** - Objetivo: Estágio curricular para alunos (PREG), celebrado em 1995. Vigência: Indeterminado;
70. **PREFEITURA MUNICIPAL DE IGARASSU – PE**. Proc. nº 11.473/2005. Assinatura: 09/08/06. Vigência: 05 anos;
71. **PREFEITURA MUNICIPAL DE MORENO – PE**. Ass: 13/07/05. Vigência: 05 anos. Resolução CEPE: 456/06;
72. **PREFEITURA MUNICIPAL DE PAULISTA – PE**. Assinatura: 17/01/06. Vigência: 05 anos; Resolução Nº 163/2006;
73. **PRORURAL-PRORENDA/GTZ** - Objetivo: Estágio Supervisionado Vigência. Assinatura: 20/02/01. Vigência: 05 anos;
74. **QUALIMAR COMÉRCIO DE IMPORTADOS E EXPORTADOS LTDA/UFRPE** Objetivo: Concessão de Estágios Supervisionados. Assinatura: 31/01/2003. Vigência de 05 anos;
75. **SINDICATO DOS HOTÉIS, RESTAURANTES E SIMILARES DO ESTADO DE PERNAMBUCO**. Processo nº 02085/2005. Assinatura: 18/05/2005. Vigência: 05 anos;
76. **UNIÃO EDUCACIONAL DO PLANALTO CENTRAL – UNIPLAC**. Objetivo: concessão mútua de estágios. Res: 264/2006;
77. **UNIGAPE LTDA**. Processo nº 03710/2006. Assinatura: 13 de julho de 2006. Vigência: 05 anos;
78. **UNIVERSIDADE ESTADUAL DE LONDRINA – PR**. Proc. nº 07877/2005. Assinatura: 30/03/06. Vigência: 05 anos. Resolução Nº 219/2006
79. **UNIVERSIDADE ESTADUAL DE SÃO PAULO** - Objetivo: Concessão de Estágios para alunos do curso de Medicina Veterinária. Processo nº 08805. Assinatura: 11/12/2002. Vigência de 05 anos;
80. **UNIVERSIDADE FEDERAL DE SANTA CATARINA**. Objetivo: Concessão de estágios. Processo nº 10.579/2004. Assinatura: 12/2004. Vigência: 05 anos;
81. **UNIVERSIDADE FEDERAL DE SANTA MARIA**. Objetivo: concessão de estágios. Resolução nº 148/2006;
82. **UNIVERSIDADE ESTADUAL DE SANTA CRUZ – UESC – Bahia**. Objetivo: Concessão de estágios. Processo nº 04390/2005. Assinatura: 27 de junho de 2005. Vigência: 05 anos;
83. **UNIVERSIDADE ESTADUAL DO MARANHÃO**. Processo nº 04391/2005. Concessão de estágios. Assinatura: 15 de julho de 2005. Vigência: 05 anos;
84. **UNIVERSIDADE FEDERAL DA BAHIA – UFBA**. Proc. nº 01394/2005. Assinatura: 04/04/05. Vigência: 05 anos;
85. **UNIVERSIDADE FEDERAL DE PERNAMBUCO**. Proc. nº 13439/2005. Assinatura: 13/12/05. Vigência: 05 anos;
86. **UNIÃO SOCIAL PELA PAZ – UNIPAZ**. Processo nº 09829/2005;
87. **UNIVERSIDADE FEDERAL DO TOCANTINS – UFT**. Proc. nº 011.538/2005. Assinatura: 06/10/05. Vigência: 05 anos; Resolução Nº 144/2006;
88. **UNIVERSIDADE DE MINAS GERAIS**. Proc. nº 02086/05. Ass: 09/02/06. Vigência: 05 anos. Resolução Nº 218/2006;
89. **UNIVERSIDADE FEDERAL DE VIÇOSA – UFV (MG)**. Proc nº 13.117/2004. Assinatura: 14/08/06. Vigência: 05 anos;
90. **UNIÃO EDUCACIONAL DO PLANALTO CENTRAL–UNIPLAC**. Proc nº 3364/06. Assinatura: 24/03/06. Vigência: 05 anos;
91. **UNIVERSIDADE FEDERAL DO RIO GRANDE DO SUL– UFRS**. Proc nº 013972/2005. Ass: 13/07/06. Vigência: 05 anos;
92. **USINA CUCAÚ** – Objetivo: Estágio curricular para alunos (PREG), celebrado em 1995. Vigência: Indeterminado;
93. **USINA CENTRAL OLHO D`ÁGUA**. Objetivo: Concessão de estágios. Assinatura: 26/03/03. Vigência: 05 anos;
94. **USINA MUSSUREPE**. Proc. nº 6762/2003. Objetivo: Concessão de estágios. Assinatura: 02/02/03. Vigência: 05 anos;
95. **USINA SÃO JOSÉ S.A**. Objetivo: Concessão estágios. Assinatura: 22/05/03. Vigência: 05 anos;
96. **VALENÇA BAHIA MARICULTURA S/A** - Objetivo: Estágios Curriculares. Assinatura 04.07.01 Vigência: 05 anos;
97. **VALE DO SÃO FRANCISCO S.A. – AGROVALE**. Proc nº 0945/2006. Assinatura: 12/12/05. Vigência: Indeterminado.



13. LABORATÓRIOS



Laboratório de Genoma (ambiente interno)

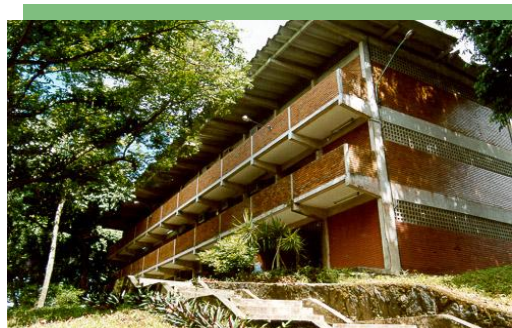

Laboratório de Genoma (ambiente externo)



Laboratório de Fertilidade do Solo



Museu de Malacologia

Laboratório de Tecnologia Pesqueira



Barco Sinuelo, embarcação da UFRPE

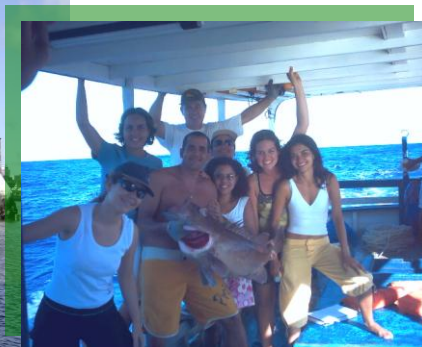

Equipe da Pesquisa



A Embarcação Sinuelo, pertence ao Departamento de Pesca e Aquicultura - UFRPE/ FADURPE, que desenvolve várias atividades de pesquisas e treinamentos voltados para o aperfeiçoamento de novas técnicas de captura. Em 2006, a embarcação Sinuelo realizou cerca de 50 expedições de pesquisa e 10 aulas práticas para a graduação e pós-graduação do DEPAq/ UFRPE.

13.1.RELAÇÃO NOMINAL DOS LABORATÓRIOS POR DEPARTAMENTO

Laboratórios por Departamento		
DEPARTAMENTO	ÁREA/NOME DO LABORATÓRIO	
AGRONOMIA	<p>Área de Fitossanidade Acarologia Agrícola 30,00 m² Biologia do Ácaro 7 m² Biol.Insetos Resist de Plantas a Insetos 34,20m² Biologia Molecular 35,00 m² Controle Biológico de Insetos 40,0 m² Entomologia Agrícola 41,00 m² Fitobacteriologia 30,00 m² Fitonematologia 26,40 m² Fitovirologia 34,40 m² Fungos de Solos 34,20 m² Micologia Agrícola 41,00 m² Museu de Entomologia 48,00 m² Patologia de Insetos 50,00 m² Patologia de Pós-Colheita 35,00 m² Resistência de Plantas 30,00 m² Taxonomia de Ácaro 35,00 m² Taxonomia de Insetos 30,00 m²</p>	<p>Área de Solo Conservação do Solo 110,00 m² Centro de Pesquisa de Solos: 714,00 m² Fertilidade do Solo 180,00 m² Física do Solo 220,00 m² Gênese e Classificação do Solo Mineralogia do Solo 60,00 m² Microbiologia do Solo 389,00 m² Micromorfologia do Solo 30,00 m² Museu de Rochas Minerais Química do Solo 639,00 m²</p> <p>Área de Fitotecnia Análise de Sementes 105, 00 m² Biotecnologia 80,00 m² Floricultura 64,00 m² Produção Vegetal 82,00 m²</p>
	BIOLOGIA	<p>Área de Botânica Anatomia Vegetal Ecofisiologia Vegetal/Recursos Naturais Etnobotânica Aplicada Fisiologia Vegetal Fitomorfolgia Fitossociologia Ficologia Herbário Prof. Vasconcelos Sobrinho Microscopia Avançada I Microscopia Avançada II Morfologia Vegetal Recursos Econômicos Vegetais Taxonomia de Algas 96,60 m² Taxonomia Vegetal</p> <p>Área de Microbiologia Microbiologia – Didática 44,00 m² Microbiologia Vegetal Microscopia Microscopia Avançada Genética Vegetal</p> <p>Área de Genética Genoma Sequenciamento de DNA Genética e Bioquímica 52,00 m² Genética Geral</p>
CIÊNCIAS DOMÉSTICAS		<p>Área de Alimentos, Nutrição e Saúde Análise Físico-Químico de Alimentos 57,70 m² Análise Sensorial de Alimentos 28,30 m² Técnica Dietética 57,70 m² Processamento de Alimentos 17,10 m²</p> <p>Área de Desenvolvimento Humano Puericultura 57,70 m²</p>
	CIÊNCIA FLORESTAL	<p>Área de Recursos Naturais Renováveis Geomática 36,00 m² Ecologia 36,00 m² Entomologia 36,00 m²</p> <p>Área de Manejo Florestal Biometria e Manejo Florestal 30,00 m²</p>
EDUCAÇÃO		<p style="text-align: center;">Incubacoop Ensino de Física/Oficina de Material Didático p/Ensino de Física Científico de Aprendizagem, Pesquisa e Ensino – LACAPE Pesquisa em Psicologia da Educação Matemática – LAPPEN</p>
FÍSICA / MATEMÁTICA	<p style="text-align: center;">Área de Estatística Fotônica 50,00m² Simulação Computacional Aplicada LASCA 20,00m² Eletricidade e Eletro-Magnetismo 52,38 m² Eletrônica 22,32 m² Ensino de Física/Montagem de Experim. de Física 35,00 m² Mecânica e Calor 38,59 m²</p>	
	INFORMÁTICA E ESTATÍSTICA	<p>Área de Estatística LACA (DEINFO) – Lab. Computação Aplicada. LABPPG BIOMETRIA (DEINFO) – Laboratório do Programa de Pós-Graduação em Biometria. Área de Informática LARSO (CEGOE) – Lab. de Rede de Sistemas Operacionais.</p> <p>LAPRO (CEGOE) – Laboratório de Programação. LAMU (CEGOE) – Laboratório de Multimídia. LEC (DFM) – Laboratório de Ensino de Computação.</p>

RELATÓRIO DE GESTÃO 2006 - PROPLAN

LETRAS CIÊNCIAS HUMANAS	História 53,25 m ² Idiomas 78,00 m ²	Pesquisas Econômicas 81,73 m ² Pesquisas Sociais 78,75 m ²
MEDICINA VETERINÁRIA	Área de Reprodução Reprodução Animal 68,80 m ² Tecnologia do Sêmen 68,80 m ² Área de Medicina Preventiva Doenças Infecciosa/Bacterioses 79,20 m ² Doenças Infecciosa/Viroses 37,76 m ² Doenças Parasitárias 116,64 m ² Inspeção de Carne e Leite e Produtos Derivados 98,26 m ²	Área de Patologia Anatomia Patológica 24,50 m ² Histopatologia 36,46 m ² Patologia Animal (Sala de Necropsia) 68,00 m ² Técnicas Post Mortem 24 m ² Área Clínica Implantes Biológicos 24,00 m ² Ruminantes 23,25 m ² Patologia Clínica 62,20 m ² Técnicas Cirúrgicas Microscopia Ótica
MORFOLOGIA E FISIOLOGIA ANIMAL	Área de Anatomia Anatomia Humana 62,40 m ² Aula Prática I 115,20 m ² Aula Prática II 72,50 m ² Cordatos 35,60 m ² Dissecção (Pesquisas) 28,49 m ² Pesquisa de Anatomia 28,10 m ² Área de Histologia Histologia/Aula Prática 83,80 m ² Histotecnia I/Pesquisa 35,40 m ² Histotecnia II/Pesquisa 33,60 m ²	Área de Bioquímica e Biofísica Bioquímica/Aula Prática 41,30 m ² Bioquímica/Pesquisa 74,30 m ² Área de Fisiologia Ecofisiologia e Comportamento Animal 30,45 m ² Farmacologia/Aula Prática 71,50 m ² Farmacologia/Pesquisa 35,80 m ² Fisiologia/Aula Prática e Pesquisa 40,70 m ² Fisiologia Molecular e Biotecnologia 62,40 m ² Mulagenese
PESCA E AQÜICULTURA	Área de Aqüicultura Estação de Aqüicultura Continental 57,00 m ² Carcinologia 62,00 m ² Carcinicultura I 31 m ² Carcinicultura II 59 m ² Genética Aplicada 66 m ² Ictiologia I 70,00 m ² Ictiologia II 76,80 m ² Malacologia 124,00 m ² Maricultura 67 m ² Piscicultura 57,00 m ² Área de Ecologia Aquática Fisioecologia dos Animais Aquáticos 65,70 m ²	Limnologia 76,00 m ² Oceanografia Pesqueira 124,6,00 m ² Produção de Alimentos Vivos 43 m ² Planctologia 31,6 m ² Maricultura Sustentável 43,6,00 m ² Ecossistema Aquático 70,60 m ² Área de Tecnologia de Pesca Instituto do Milênio 58,4,00 m ² Navegação 24,00 m ² Dinâmica de Populações Marinhas 92,6,00 m ² Técnica de Pesca II 112,6 m ² Técnica de Pesca III 13 m ² Tecnologia de Pesca (LATEP) 50,1
QUÍMICA	Área Agrícola Bioquímica Vegetal Cultura de Tecidos Vegetais Nutrição Mineral de Plantas Preparo de Amostras Área Orgânica Ensino de Química Orgânica 30 m ² Química de Produtos Naturais 60 m ² Síntese Orgânica 48 m ²	Área de Inorgânica Ambiente Químico 70m2 Físico-Química/Pesquisa 100 m ² Química Analítica Qualitativa 180,00 m ² Química Analítica Quantitativa 180,00 m ² Eletroquímica e Eletroanalítica 60 m ² Produção de Detergentes 28 m ²
TECNOLOGIA RURAL	Área de Tecnologia de Alimentos Tecnologia de Alimentos 60,00 m ² Área de Recursos Hídricos Água e Solo Hidráulica 395,00 m ²	Área de Mecânica Agrícola Mecânica Agrícola Área de Construções Agrícolas Fotogrametria Geoprocessamento e Sensoriamento Estação de Recepção de Imagem de Satélite
ZOOTECNIA	Apicultura Avicultura de Postura 400m2 Bubalinocultura Digestibilidade p/Aves e Suínos 224,00 m2 Equideocultura	Forragicultura e Casas de Vegetação Suinocultura 132 m ² Caprino-Ovinocultura Lab de Leite
UNIDADE ACADÊMICA DE GARANHUNS	Química/Biologia 35m2	

Fonte: Departamentos Acadêmicos e Unidade de Garanhuns



ANEXO



1. EXECUÇÃO DOS PROGRAMAS DE GOVERNO 2006

1.1 ORÇAMENTO POR PROGRAMA DE TRABALHO

O Orçamento Geral da União aprovado no exercício de 2006 no valor de **R\$ 131.215.508,00**, (cento e trinta e hum milhões duzentos e quinze mil e quinhentos e oito reais) distribuído por Programa de Trabalho e por Fonte de Recursos (Tesouro e Recursos Próprios), onde houve suplementação de Dotação por Excesso de Arrecadação no valor de **R\$ 477.318,00** (quatrocentos e setenta e sete mil e trezentos e dezoito reais) e Dotação Cancelada / Remanejada no total de **R\$ 23.364.199,00**, (vinte e três milhões trezentos e sessenta e quatro mil e cento e noventa e nove reais) resultando o Orçamento final de **R\$ 155.057.025,00**, (cento e cinquenta e cinco milhões cinquenta e sete mil e vinte e cinco reais) está demonstrado no quadro abaixo:

Demonstrativo Final (Tesouro e Próprios) do Orçamento por Programa de Trabalho

PROGRAMA DE TRABALHO ORÇAMENTÁRIO	FONTE DE RECURSO	ORÇAMENTO INICIAL/2006 (R\$)	SUPLEMEN T. (R\$)	DOTAÇÃO CANCEL/RE MANEJ (R\$)	ORÇAMENTO FINAL (R\$)
Pagamento de Aposentadoria e Pensões - Servidores Civis	0100,0153015 6,0169	46.138.533,00	-	8.816.107,00	54.954.640,00
Capacitação de servidores públicos federais em processo de qualificação e requalificação	0112,0250	123.325,00	-	-	123.325,00
Auxílio Alimentação aos Servidores e Empregados	0100	2.149.556,00	-	97.000,00	2.246.556,00
Auxílio Transporte aos Servidores e Empregados	0100	879.402,00	-	-	879.402,00
Funcionamento da Educação Profissional	0112,0250	608.560,00	-	-	608.560,00
Contribuição da União, de suas Autarquias e Fundações p/o Custeio do Reg. de Previd. dos Serv. Públicos Fed.	0100,0112	10.431.090,00	-	3.214.618,00	13.645.708,00
Assistência ao Educando do Ensino de Graduação	0100	744.101,00	-	-	744.101,00
Serviços a Comunidade por meio de Extensão Universitária	0112	167.384,00	-	-	167.384,00
Acervo Bibliográfico destinado as IFES	0112	418.462,00	-	-	418.462,00
Funcionamento de Cursos de Graduação	0112,0250028 0	63.643.884,00	477.318,00	10.746.089,00	74.867.291,00
Modernização e Recuperação da Infra-Estrutura Física das IFES	0100,0112,025 0	5.083.033,00	-	531.283,00	5.614.316,00
Funcionamento dos Cursos de Pós-Graduação	0112	121.302,00	-	60.000,00	181.302,00
Assistência Pré-Escolar aos Dependentes dos Servidores e Empregados	0100	340.389,00	-	(97.000,00)	243.389,00
Pesquisa Universitária e Difusão dos seus resultados	0250	98.456,00	-	-	98.456,00
Cumprimento de Sentença Judicial transitada em julgado (precatórios) devida pela União, Autarquias e Fundações Públicas	0100	268.031,00	-	(3.898,00)	264.133,00
TOTAL	-	131.215.508,00	477.318,00	23.364.199,00	155.057.025,00

Fonte: Departamento de Contabilidade e Finanças – DCF

1.2. EXECUÇÃO DAS METAS ORÇAMENTÁRIAS

No quadro seguinte é apresentado o demonstrativo da Execução Orçamentária dos Programas de Trabalho referente ao Exercício de 2006 no total de **R\$ 155.057.025,00** (cento e cinquenta e cinco milhões cinqüenta e sete mil e vinte e cinco reais) e a Realização das Despesas correspondentes que totalizam **R\$ 152.987.261,29**, (cento e cinquenta e dois milhões novecentos e oitenta e sete mil e duzentos e sessenta e um reais e vinte e nove centavos) menos a descentralização no valor de **R\$ 264.133,00**, (duzentos e sessenta e quatro mil e cento e trinta e três reais) resulta como saldo orçamentário ou Crédito Orçamentário o valor total de **R\$ 1.805.630,71**, (Um milhão oitocentos e cinco mil seiscentos e trinta reais e setenta e um centavos) referente as Fontes de Recursos do Tesouro e Recursos Próprios.

Demonstrativo da Execução Orçamentária dos Programas de Trabalho

PROGRAMA DE TRABALHO	ORÇADO (R\$) (1)	EXECUTADO (R\$) (2)	DESCENTRALI (R\$) (3)	SALDO (R\$) (1) – (2)
Pagamento de Aposentadoria e Pensões - Servidores Civis	54.954.640,00	54.648.876,26	-	305.763,74
Capacitação de servidores públicos federais em processo de qualificação e requalificação	123.325,00	101.389,28	-	21.935,72
Auxílio Alimentação aos Servidores e Empregados	2.246.556,00	2.236.804,23	-	9.751,77
Auxílio Transporte aos Servidores e Empregados	879.402,00	879.402,00	-	-
Funcionamento da Educação Profissional	608.560,00	498.295,93	-	110.264,07
Contrib. da União, de suas Autarquias e Fundações para o Custeio do Reg. de Previdência dos Serv. Públicos Federais	13.645.708,00	12.800.575,86	-	845.132,14
Assistência ao Educando do Ensino de Graduação	744.101,00	743.342,82	-	758,18
Serviços a Comunidade por meio de Extensão Universitária	167.384,00	166.943,16	-	440,84
Acervo Bibliográfico destinado as IFES	418.462,00	377.998,68	-	40.463,32
Funcionamento de Cursos de Graduação	74.867.291,00	74.668.555,06	-	198.735,94
Modernização e Recuper. da Infra-Estrutura Física das IFES	5.614.316,00	5.504.573,13	-	109.742,87
Funcionamento dos Cursos de Pós-Graduação	181.302,00	181.212,98	-	89,02
Assist. Pré-Escolar aos Depend. dos Servid. e Empregados	243.389,00	120.681,90	-	122.707,10
Pesquisa Universitária e Difusão dos seus resultados	98.456,00	58.610,00	-	39.846,00
Cumprimento de Sentença Judicial transitada em julgado (precatórios) devida pela União, Autarquias e Fund. Públicas	264.133,00	-	264.133,00	-
TOTAL	155.057.025,00	152.987.261,29	264.133,00	1.805.630,71

Fonte: Departamento de Contabilidade e Finanças – DCF

1.3 EXECUÇÃO DAS METAS FÍSICAS PROGRAMADAS

As Metas Físicas dos Programas de Trabalho previsto pela UFRPE no início do exercício de 2006 e sua execução estão justificadas no quadro demonstrado abaixo:

Metas Físicas Programadas

PROGRAMA DE TRABALHO	META FÍSICA	PREVIST	EXECUTAD	RESULTADO / JUSTIFICATIVA
Pagamento Aposentadoria Pensões - Servidores Civis	Pessoa Beneficiada	1.376	1.881	Meta superada
Capacitação de servidores públicos federais em processo de qualificação e re-qualificação	Servidores Capacitados	760	313	Meta não alcançada: 03 Programas não foram desenvolvidos, entre eles, 01 Seminário totalizando 477 pessoas. Os mesmos estão previstos para 2007. Sendo assim, a meta seria capacitar 7687 servidores técnicos administrativos.
Auxílio Alimentação aos Servidores e Empregados	Servidor Beneficiado	1.345	1.465	Meta superada.
Auxílio Transporte Servidores Empregados	Servidor Beneficiado	773	863	Meta superada.
Funcionamento da Educação Profissional	Aluno Matriculado	800	779	Meta não alcançada: Os alunos que permaneceram em definitivo no CODAI, não sendo levado em consideração o mantante de alunos matriculados que n0 1ºs-815 e 2ºs-804 alunos respectivamente.
Assistência ao Educando do Ensino de Graduação	Aluno Assistido	500	471	Embora a meta (assistência aos alunos residentes, bolsistas de alimentação, bolsistas de trabalho e ajuda de custo) não tenha sido alcançada em função da limitação de recursos, houve um incremento das ações desenvolvidas em função da criação da Pró-Reitoria de Gestão Estudantil - PROGEST Ao longo do ano foi prestada assistência médica e odontológica a 5300 alunos (média de 442/mês). Entretanto, este número não está sendo computado no quantitativo realizado, por não ter sido empenhado na ação sob nossa responsabilidade.
Serviços a Comunidade Extensão Universitária	Pessoa Beneficiada	50.000	225.184	Meta superada
Acervo Bibliográfico destinado as IFES	(milhares)	58.000	59.904	Meta superada.
Funcionamento de Cursos de Graduação	Aluno Matriculado	7.501	7.453	Meta não alcançada: houve uma diferença de 48 alunos, o que pode ser justificado pelo número de desligamentos de acadêmicos da Instituição que somou 147 alunos, baseados na Resolução vigente Nº. 154/2001, a qual estabelece critérios para desligamento de alunos da UFRPE por insuficiência de rendimento e decurso de prazo. Além disso a projeção de alunos ingressantes na Unidade Acadêmica de Serra Talhada seria de 480 alunos, porém as vagas não foram preenchidas na sua totalidade no vestibular, sendo observado um déficit de 93 vagas. Com a realização do 2º vestibular, em fevereiro 2007, a meta deverá ser alcançada.
Modernização e Recup. da Infra-Estrutura Física das IFES	unidade	3	3,25	Meta superada.
Funcionamento dos Cursos de Pós-Graduação	Aluno Matriculado	600	665	Meta Alcançada
Assistência Pré-Escolar aos Dependentes dos Servidores Empregados	Criança 0 a 6 anos atendidas	404	199	Meta não alcançada: Menor índice de natalidade que o previsto
Pesq Universitária. e Difusão resultados	Pesquisa Publicada	2.900	3.398	Meta Alcançada

Fontes: PREG, PRPPG, PRAE, PROPLAN, DP



2. INDICADORES DE DESEMPENHO

2.1 Cálculo dos Indicadores

Os indicadores de desempenho de 2005, abaixo relacionados, estão de acordo com o modelo proposto pelo Tribunal de Contas da União TCU.

I) CUSTO CORRENTE (98.748.647,05) / ALUNO EQUIVALENTE (11769,2) = 8.390,42

CÁLCULO DO A_GTI e A_GE

ATI = Todos os cursos [(NdiplxDurC)(1+fator de retenção) + (Ning-Ndipl/4xDurC)]

AE = Todos os cursos [(NdiplxDurC)(1+fator de retenção) + (Ning-Ndipl/4xDurC)]*Peso do Curso

Cursos	Grupo	Dipl	DurC	N Ing	F. Ret	Peso	A _G TI	A _G E
Agronomia	A2	96	5,0	160	0,0500	2,0	584,0	1168,0
Engenharia Agrícola	A2	7	5,0	23	0,0820	2,0	57,9	115,7
Engenharia de Pesca	A2	41	5,0	60	0,0820	2,0	245,6	491,1
Engenharia Florestal	A2	42	5,0	50	0,0820	2,0	237,2	474,4
Licen C. Agrícolas	A4	14	4,0	80	0,1000	1,0	127,6	127,6
Licenciatura História	A4	56	4,0	80	0,1000	1,0	270,4	270,4
Bel Ciências Biológicas	A2	62	4,0	80	0,1250	2,0	297,0	594,0
Licen. C. Biológicas	A2	62	4,0	81	0,1250	2,0	298,0	596,0
Medicina Veterinária	A1	133	5,0	159	0,0650	4,5	740,7	3333,3
Zootecnia	A1	41	5,0	80	0,0650	4,5	267,1	1201,8
Bel Ciên Econômicas	A4	56	4,0	80	0,1200	1,0	274,9	274,9
Ec. Domésticas	A4	26	4,0	41	0,1200	1,0	131,5	131,5
Licenciatura C. Sociais	A4	18	4,0	40	0,1200	1,0	102,6	102,6
Bel Ciências Sociais	A4	47	4,0	80	0,1200	1,0	243,6	243,6
Licenciatura Química	A3	51	4,0	80	0,1325	2,0	260,0	520,1
Licenciatura Física	A3	26	4,0	80	0,1325	2,0	171,8	343,6
Licen. Computação	A3	15	4,0	30	0,1325	1,5	83,0	124,4
Licen. Matemática	A3	48	4,0	80	0,1325	1,5	249,4	374,2
		841		1.364			4642,2	10487,2

Fonte: Pró-Reitoria de Ensino de Graduação - PREG e Departamento de Registro e Controle Acadêmico - DRCA

CÁLCULO DO CUSTO CORRENTE = 155.636.183,52 - 56.887.536,47 = R\$ 98.748.647,05

(+) Despesas Correntes da Universidade.....	155.636.183,52
(-) Aposentadorias e Reformas (conta nº 319001).....	34.802.399,50
(-) Pensões (conta nº 319003)	15.086.939,56
(-) Sentenças Judiciais (conta nº319091)	4.740.926,65
(-) Despesas com Pessoal Docente Cedido até 31/12	62.855,04
(-) Despesas com Pessoal T. Administrativo Cedido até 31/12	19.930,25
(-) Despesa com afastamento país (docente)	1.537.486,17
(-) Despesa com afastamento exterior (docente)	535.580,99
(-) Despesas com afastamento país (técnico-administrativo).....	101.418,31
(-) Despesas com afastamento exterior (técnico-administrativo)	0,00
	R\$ 56.887.536,47

Fonte: Departamento de Contabilidade e Finanças - DCF e Departamento de Pessoa I- DP

CÁLCULO DO ALUNO EQUIVALENTE

$$A_{GE} = 10487,2$$

$$A_{PGTI} = 2 * A_{PG}$$

$$A_{PGTI} = 2 * 641$$

$$A_{PGTI} = 1282$$

Mestrado

1ºsem	466
2ºsem	429
Total	895
Média	447,5

Doutorado

1ºsem	199
2ºsem	188
Total	387
Media	193,5

$$A_{PG} = \text{média de mestre (447,5) + média de doutorado (193,5)} = 641$$

$$\text{Aluno Equivalente} = A_{GE} (10487,2) + A_{PGTI} (1282) = 11769,2$$

II) ALUNO TEMPO INTEGRAL (5924,2) / PROFESSOR EQUIVALENTE (557) = 10,63**CÁLCULO DO ALUNO TEMPO INTEGRAL**

$$A_{GTI} = 4642,2$$

$$A_{PGTI} = 1282$$

$$\text{Aluno Tempo Integral} = A_{GTI} (4642,2) + A_{PGTI} (1282) = 5924,2$$

$$\text{CÁLCULO PROF EQUIVALENTE : DE+ 40 + 20 + Sub (DE+40+20) + Vist (DE+40+20) - (Afastamento) = 557}$$

DOCENTES	CARGA HORÁRIA									TOTAL GERAL
	DE	Peso*1	Total	40	Peso*1	Total	20	Peso*0,5	Total	
+ Efetivo	492	492*1	492	10	10*1	10	4	4*0,5	2	504
+ Substituto	-	-	-	79	79*1	79	32	32*0,5	16	95
+ Visitante	1	1*1	1	-	-	-	-	-	-	1
Total	493		493	89		89	36		18	600

-	Afastado	43	0	0	43
Total Geral					557

III) ALUNO TEMPO INTEGRAL (5924,2) / FUNCIONÁRIO EQUIVALENTE (1084) =

ALUNO TEMPO INTEGRAL: 5924,2

CÁLCULO DO FUNCIONÁRIO EQUIVALENTE:

SERVIDORES	CARGA HORÁRIA									TOTAL
	DE	Peso*1	40	Peso*1	30*0,75	Peso*0,75	20	Peso*0,5		
+ Prof.E Médio	47	47*1	0	0	0	0	2	2*0,5	48	
+ Funcionário	-	-	815	815*1	2	2*0,75	2	2*0,5	817,5	
+ Terceirizado	-	-	228	228*1	-	-	-	-	228	
Total										
									- Afastado	19
Total Geral									1084	

IV) FUNCIONÁRIO EQUIVALENTE/ PROFESSOR EQUIVALENTE = 1,94**FUNCIONÁRIO EQUIVALENTE: 1.084****PROFESSOR EQUIVALENTE: 557****V) GRAU DE PARTICIPAÇÃO ESTUDANTIL(GPE) = 4.642,2/ 6.289,5= 0,73****A_GTI = 4.642,2**

Aluno de Graduação 1º semestre 2006 = 6.161

Aluno de Graduação 2º semestre 2006 = 6.418

Média de aluno de graduação **A_G= 6.289,5****VI) GRAU DE ENVOLVIMENTO DISCENTE PÓS-GRADUAÇÃO = 641/6.299,5+641 = 0,09****A_{PG} = 641** $A_{PG}/ A_G + A_{PG} = 641/6.289,5+641 = 0,09$ **A_G= 6.289,5****VII) CONCEITO CAPES/MEC PARA A PÓS-GRADUAÇÃO = 82/22 = 3,72****Nº Programas = 22****Total dos Conceitos = 82**

PROGRAMAS	Programas de Pós-Graduação	
	MESTRADO	CONCEITOS
Administração e Desenvolvimento Rural		3
Agronomia – Ciência do Solo		4
Agronomia – Melhoramento Genético de Plantas		3
Biometria		3
Botânica		4
Ciência e Tecnologia de Alimentos		3
Ciência Veterinária		5
Ciências Florestais		3
Engenharia Agrícola		3
Ensino das Ciências		3
Entomologia Agrícola		4
Extensão Rural e Desenvolvimento Local		3
Fitossanidade/Fitopatologia		5
História		3
Química		3
Zootecnia		4
TOTAL		56
	DOUTORADO	
Agronomia – Ciência do Solo		4
Botânica		4
Ciência Veterinária		5
Entomologia Agrícola		4
Fitossanidade/Fitopatologia		5
Zootecnia (Doutorado Integrado – UFRPE/UFC/UFPB)		4
TOTAL		26
TOTAL MESTRADO + TOTAL DOUTORADO		82

Fonte: Pró-Reitoria de Pesquisa e Pós-Graduação-PRPPG

VIII) ÍNDICE DE QUALIFICAÇÃO DO CORPO DOCENTE (IQCD) = 2266/575 = 3,94

DOCENTES	DOUT	DOUT*5	MESTRE	MESTRE*3	ESP	ESP*2	GRAD	GRAD*1	TOTAL	TOTAL* PESO
+ Efetivo	356	356*5= 1780	113	113*3= 339	25	25*2= 50	12	12*1= 12	506	2181
+ Substituto	8	8*5= 40	40	40*3= 120	-	-	63	63*1= 63	111	223
+ Visitante	1	1*5= 5	-	-	-	-	-	-	1	5
Total	365	1825	153	459	25	50	75	75	618	2409

- Afastado	9	9*5= 45	31	31*3= 93	2	2*2= 4	1	1*1= 1	43	143
Total Geral	356	1780	122	366	23	46	74	74	575	2266

Fonte: Pró-Reitoria de Planejamento - PROPLAN

IX) TAXA DE SUCESSO NA GRADUAÇÃO (TSG) = 841/1364 = 0,61

Número de Diplomados = 841

Número Total de Alunos Ingressantes = 1364



3. EVOLUÇÃO DOS INDICADORES DE DESEMPENHO – 2002/2006

Elementos p/ Cálculo dos Indicadores	2002	2003	2004	2005	2006
Custo Corrente	51.680.780,51	56.628892,03	68.403.531,62	68.618.778,54	98.748.647,05
Despesa Corrente	88.933.742,76	94.440.228,14	113.440.279,94	120.090.622,24	155.636.183,52
(A _E G) Nº Aluno Equivalente de Grad	9.499,30	10.268,50	10.253,00	11.287,10	10.487,2
(A _G) Matrícula Aluno de Grad. 1º sem	6.082	6.227	5.948	6.101	6.161
(A _G) Matrícula Aluno de Grad. 2º sem	6.136	5.983	5.921	6.158	6.418
Média Aluno Efetivo Matriculado Grad.	6.109	6.105	5.934,5	6.129,5	6299,5
(A _G TI) Aluno Graduação Tempo Integral	4.151,50	4.659,80	4.529,10	5.031,30	4.642,2
Aluno matriculado mestrado 1º sem	264	289	372	424	466
Aluno matriculado mestrado 2º sem	239	265	349	401	429
Média Aluno matriculado mestrado	251,5	277	360,5	412,5	447,5
Aluno matriculado doutorado 1º sem	91	117	143	162	199
Aluno matriculado doutorado 2º sem	88	114	131	160	188
Média Aluno matriculado doutorado	89,5	115,5	137	161	193,5
(A _{PG}) Média mestrado + média doutor	341	392,5	497,5	573,5	641
(A _{PG} TI) Nº Aluno T. Integral Pós-Grad.	682	785	995	1.147	1.282
(A _G E) + (A _{PG} TI) Aluno Equivalente	1.046	979,25	1.001,25	1.013,50	1.1769,2
(A _G TI) + (A _{PG} TI) Aluno Tempo Integral	4.833,50	5.444,80	5.524,10	6.178,30	5.924,2
Professor Equivalente	366,5	370,5	419	482	557
Funcionário Equivalente	1.046	979,25	1.001,25	1.013,50	1.084
Alunos Diplomados	729	865	833	965	841
Alunos Ingressantes	1.307	1.328	1.312	1.328	1.364

INDICADORES	2002	2003	2004	2005	2006
Custo Corrente / Aluno Equivalente	5.076,05	5.123,16	6.081,39	5.518,59	8.390,42
Aluno Tempo Integral / Prof. Equivalente	13,19	14,70	13,18	12,82	10,63
Aluno T. Integral / Funcion. Equivalente	4,62	5,56	5,51	6,09	5,46
Funcion. Equivalente/ Prof. Equivalente	2,85	2,64	2,39	2,10	1,94
Grau de Participação Estudantil (GPE)	0,67	0,76	0,76	0,82	0,73
Grau Envolvimt.Discente c/Pós-Grad.	0,05	0,06	0,07	0,08	0,09
Conceito CAPES	3,5	3,5	3,8	3,8	3,72
Índice de Qualificação do Docente (IQDC)	4,04	4,02	3,38	3,72	3,94
Taxa da Sucesso na Graduação (TSG)	0,57	0,65	0,63	0,72	0,61

Fonte: Pró-Reitoria de Planejamento-PROPLAN

Evolução das Despesas Correntes

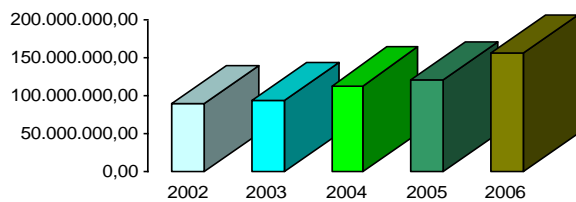

Evolução do Custo Corrente

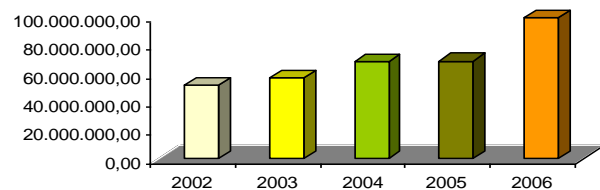

ELABORAÇÃO

Coordenadoria de Planejamento Institucional - Responsável: Nailde Jasselli Padilha - Rua D. Manuel de Medeiros s/n Dois Irmãos - Recife-PE - Fone/Fax(0xx81)33206030 (PROPLAN) - E-mail:proreitor@proplan.ufpe.br